



BUPATI BELITUNG TIMUR
PROVINSI KEPULAUAN BANGKA BELITUNG

PERATURAN BUPATI BELITUNG TIMUR
NOMOR 74 TAHUN 2020

TENTANG

PERUBAHAN KEDUA ATAS PERATURAN BUPATI BELITUNG TIMUR
NOMOR 33 TAHUN 2018 TENTANG PETA JABATAN PERANGKAT DAERAH

BUPATI BELITUNG TIMUR,

- Menimbang : a. bahwa dalam rangka penataan jabatan Aparatur Sipil Negara di lingkungan Pemerintah Kabupaten Belitung Timur, perlu dilakukan perubahan Peta Jabatan;
- b. berdasarkan pertimbangan sebagaimana dimaksud dalam huruf a, perlu menetapkan Peraturan Bupati tentang Perubahan Kedua Atas Peraturan Bupati Belitung Timur Nomor 33 Tahun 2018 tentang Peta Jabatan Perangkat Daerah;
- Mengingat : 1. Undang-Undang Nomor 5 Tahun 2003 tentang Pembentukan Kabupaten Bangka Selatan, Kabupaten Bangka Tengah, Kabupaten Bangka Barat dan Kabupaten Belitung Timur di Provinsi Kepulauan Bangka Belitung (Lembaran Negara Republik Indonesia Tahun 2003 Nomor 25, Tambahan Lembaran Negara Republik Indonesia Nomor 4268);
2. Undang-Undang Nomor 23 Tahun 2014 tentang Pemerintahan Daerah (Lembaran Negara Republik Indonesia Tahun 2014 Nomor 244, Tambahan Lembaran Negara Republik Indonesia Nomor 5587) sebagaimana telah diubah beberapa kali terakhir dengan Undang-Undang Nomor 9 Tahun 2015 tentang Perubahan Kedua Atas Undang-Undang Nomor 23 Tahun 2014 tentang Pemerintahan Daerah (Lembaran Negara Republik Indonesia Tahun 2015 Nomor 58, Tambahan Lembaran Negara Republik Indonesia Nomor 5679);
3. Peraturan Pemerintah Nomor 18 Tahun 2016 tentang Perangkat Daerah (Lembaran Negara Republik Indonesia Tahun 2016 Nomor 114, Tambahan Lembaran Negara Republik Indonesia Nomor 5887) sebagaimana telah diubah dengan Peraturan Pemerintah Nomor 72 Tahun 2019 tentang Perubahan Atas Peraturan Pemerintah Nomor 18 Tahun 2016 tentang Perangkat Daerah (Lembaran Negara Republik Indonesia Tahun 2019 Nomor 187, Tambahan Lembaran Negara Republik Indonesia Nomor 6402);
4. Peraturan Menteri Pendayagunaan Aparatur Negara dan Reformasi Birokrasi Nomor 41 Tahun 2018 tentang Nomenklatur Jabatan Pelaksana Bagi Pegawai Negeri Sipil di Lingkungan Instansi Pemerintah (Berita Negara Republik Indonesia Tahun 2018 Nomor 1273);



BUPATI BELITUNG TIMUR
PROVINSI KEPULAUAN BANGKA BELITUNG

PERATURAN BUPATI BELITUNG TIMUR
NOMOR 74 TAHUN 2020

TENTANG

PERUBAHAN KEDUA ATAS PERATURAN BUPATI BELITUNG TIMUR
NOMOR 33 TAHUN 2018 TENTANG PETA JABATAN PERANGKAT DAERAH

BUPATI BELITUNG TIMUR,

- Menimbang : a. bahwa dalam rangka penataan jabatan Aparatur Sipil Negara di lingkungan Pemerintah Kabupaten Belitung Timur, perlu dilakukan perubahan Peta Jabatan;
- b. berdasarkan pertimbangan sebagaimana dimaksud dalam huruf a, perlu menetapkan Peraturan Bupati tentang Perubahan Kedua Atas Peraturan Bupati Belitung Timur Nomor 33 Tahun 2018 tentang Peta Jabatan Perangkat Daerah;
- Mengingat : 1. Undang-Undang Nomor 5 Tahun 2003 tentang Pembentukan Kabupaten Bangka Selatan, Kabupaten Bangka Tengah, Kabupaten Bangka Barat dan Kabupaten Belitung Timur di Provinsi Kepulauan Bangka Belitung (Lembaran Negara Republik Indonesia Tahun 2003 Nomor 25, Tambahan Lembaran Negara Republik Indonesia Nomor 4268);
2. Undang-Undang Nomor 23 Tahun 2014 tentang Pemerintahan Daerah (Lembaran Negara Republik Indonesia Tahun 2014 Nomor 244, Tambahan Lembaran Negara Republik Indonesia Nomor 5587) sebagaimana telah diubah beberapa kali terakhir dengan Undang-Undang Nomor 9 Tahun 2015 tentang Perubahan Kedua Atas Undang-Undang Nomor 23 Tahun 2014 tentang Pemerintahan Daerah (Lembaran Negara Republik Indonesia Tahun 2015 Nomor 58, Tambahan Lembaran Negara Republik Indonesia Nomor 5679);
3. Peraturan Pemerintah Nomor 18 Tahun 2016 tentang Perangkat Daerah (Lembaran Negara Republik Indonesia Tahun 2016 Nomor 114, Tambahan Lembaran Negara Republik Indonesia Nomor 5887) sebagaimana telah diubah dengan Peraturan Pemerintah Nomor 72 Tahun 2019 tentang Perubahan Atas Peraturan Pemerintah Nomor 18 Tahun 2016 tentang Perangkat Daerah (Lembaran Negara Republik Indonesia Tahun 2019 Nomor 187, Tambahan Lembaran Negara Republik Indonesia Nomor 6402);
4. Peraturan Menteri Pendayagunaan Aparatur Negara dan Reformasi Birokrasi Nomor 41 Tahun 2018 tentang Nomenklatur Jabatan Pelaksana Bagi Pegawai Negeri Sipil di Lingkungan Instansi Pemerintah (Berita Negara Republik Indonesia Tahun 2018 Nomor 1273);



BUPATI BELITUNG TIMUR
PROVINSI KEPULAUAN BANGKA BELITUNG

PERATURAN BUPATI BELITUNG TIMUR
NOMOR 74 TAHUN 2020

TENTANG

PERUBAHAN KEDUA ATAS PERATURAN BUPATI BELITUNG TIMUR
NOMOR 33 TAHUN 2018 TENTANG PETA JABATAN PERANGKAT DAERAH

BUPATI BELITUNG TIMUR,

- Menimbang : a. bahwa dalam rangka penataan jabatan Aparatur Sipil Negara di lingkungan Pemerintah Kabupaten Belitung Timur, perlu dilakukan perubahan Peta Jabatan;
- b. berdasarkan pertimbangan sebagaimana dimaksud dalam huruf a, perlu menetapkan Peraturan Bupati tentang Perubahan Kedua Atas Peraturan Bupati Belitung Timur Nomor 33 Tahun 2018 tentang Peta Jabatan Perangkat Daerah;
- Mengingat : 1. Undang-Undang Nomor 5 Tahun 2003 tentang Pembentukan Kabupaten Bangka Selatan, Kabupaten Bangka Tengah, Kabupaten Bangka Barat dan Kabupaten Belitung Timur di Provinsi Kepulauan Bangka Belitung (Lembaran Negara Republik Indonesia Tahun 2003 Nomor 25, Tambahan Lembaran Negara Republik Indonesia Nomor 4268);
2. Undang-Undang Nomor 23 Tahun 2014 tentang Pemerintahan Daerah (Lembaran Negara Republik Indonesia Tahun 2014 Nomor 244, Tambahan Lembaran Negara Republik Indonesia Nomor 5587) sebagaimana telah diubah beberapa kali terakhir dengan Undang-Undang Nomor 9 Tahun 2015 tentang Perubahan Kedua Atas Undang-Undang Nomor 23 Tahun 2014 tentang Pemerintahan Daerah (Lembaran Negara Republik Indonesia Tahun 2015 Nomor 58, Tambahan Lembaran Negara Republik Indonesia Nomor 5679);
3. Peraturan Pemerintah Nomor 18 Tahun 2016 tentang Perangkat Daerah (Lembaran Negara Republik Indonesia Tahun 2016 Nomor 114, Tambahan Lembaran Negara Republik Indonesia Nomor 5887) sebagaimana telah diubah dengan Peraturan Pemerintah Nomor 72 Tahun 2019 tentang Perubahan Atas Peraturan Pemerintah Nomor 18 Tahun 2016 tentang Perangkat Daerah (Lembaran Negara Republik Indonesia Tahun 2019 Nomor 187, Tambahan Lembaran Negara Republik Indonesia Nomor 6402);
4. Peraturan Menteri Pendayagunaan Aparatur Negara dan Reformasi Birokrasi Nomor 41 Tahun 2018 tentang Nomenklatur Jabatan Pelaksana Bagi Pegawai Negeri Sipil di Lingkungan Instansi Pemerintah (Berita Negara Republik Indonesia Tahun 2018 Nomor 1273);

5. Peraturan Menteri Pendayagunaan Aparatur Negara dan Reformasi Birokrasi Republik Indonesia Nomor 1 Tahun 2020 tentang Pedoman Analisis Jabatan dan Analisis Beban Kerja (Berita Negara Republik Indonesia Tahun 2020 Nomor 26);
6. Peraturan Daerah Kabupaten Belitung Timur Nomor 10 Tahun 2016 tentang Pembentukan dan Susunan Perangkat Daerah (Lembaran Daerah Kabupaten Belitung Timur Tahun 2016 Nomor 10, Tambahan Lembaran Daerah Kabupaten Belitung Nomor 43) sebagaimana telah diubah dengan Peraturan Daerah Kabupaten Belitung Timur Nomor 3 Tahun 2020 tentang Perubahan Kedua Atas Peraturan Daerah Kabupaten Belitung Timur Nomor 10 Tahun 2016 tentang Pembentukan dan Susunan Perangkat Daerah (Lembaran Daerah Kabupaten Belitung Timur Tahun 2020 Nomor 3, Tambahan Lembaran Daerah Kabupaten Belitung Nomor 80);
7. Peraturan Bupati Belitung Timur Nomor 32 Tahun 2018 tentang Kelas Jabatan di Lingkungan Pemerintah Kabupaten Belitung Timur (Berita Daerah Kabupaten Belitung Timur Tahun 2018 Nomor 32) sebagaimana telah diubah dengan Peraturan Bupati Belitung Timur Nomor 3 Tahun 2020 tentang Perubahan Atas Peraturan Bupati Belitung Timur Nomor 32 Tahun 2018 tentang Kelas Jabatan di Lingkungan Pemerintah Kabupaten Belitung Timur (Berita Daerah Kabupaten Belitung Timur Tahun 2020 Nomor 3);
8. Peraturan Bupati Belitung Timur Nomor 33 Tahun 2018 tentang Peta Jabatan Perangkat Daerah (Berita Daerah Kabupaten Belitung Timur Tahun 2018 Nomor 33) sebagaimana telah diubah dengan Peraturan Bupati Belitung Timur Nomor 35 Tahun 2020 tentang Perubahan Atas Peraturan Bupati Belitung Timur Nomor 33 Tahun 2018 tentang Peta Jabatan Perangkat Daerah (Berita Daerah Kabupaten Belitung Timur Tahun 2020 Nomor 35);

MEMUTUSKAN:

Menetapkan : PERATURAN BUPATI TENTANG PERUBAHAN KEDUA ATAS PERATURAN BUPATI BELITUNG TIMUR NOMOR 33 TAHUN 2018 TENTANG PETA JABATAN PERANGKAT DAERAH.

Pasal I

Ketentuan dalam Lampiran Peraturan Bupati Belitung Timur Nomor 33 Tahun 2018 tentang Peta Jabatan Perangkat Daerah (Berita Daerah Kabupaten Belitung Timur Tahun 2018 Nomor 33) sebagaimana telah diubah dengan Peraturan Bupati Belitung Timur Nomor 35 Tahun 2020 tentang Perubahan Atas Peraturan Bupati Belitung Timur Nomor 33 Tahun 2018 tentang Peta Jabatan Perangkat Daerah (Berita Daerah Kabupaten Belitung Timur Tahun 2020 Nomor 35) diubah sebagaimana tercantum dalam Lampiran yang merupakan bagian tidak terpisahkan dari Peraturan Bupati ini.

Pasal II

Peraturan Bupati ini mulai berlaku pada tanggal diundangkan.

Agar setiap orang mengetahuinya, memerintahkan pengundangan Peraturan Bupati ini dengan penempatannya dalam Berita Daerah Kabupaten Belitung Timur.

Ditetapkan di Manggar
pada tanggal 30 Desember 2020

BUPATI BELITUNG TIMUR,



Diundangkan di Manggar
pada tanggal 30 Desember 2020

SEKRETARIS DAERAH
KABUPATEN BELITUNG TIMUR,



BERITA DAERAH KABUPATEN BELITUNG TIMUR TAHUN 2020 NOMOR 74

**PETA JABATAN SEKRETARIAT DAERAH
KABUPATEN BELITUNG TIMUR**

LAMPIRAN 1
PERATURAN BUPATI BELITUNG TIMUR
NOMOR 74 TAHUN 2020
TENTANG
PERUBAHAN KEDUA ATAS PERATURAN BUPATI BELITUNG
TIMUR NOMOR 33 TAHUN 2018 TENTANG PETA JABATAN
PERANGKAT DAERAH

15	1	1	0
Kls	B	K	+/-
SEKRETARIS DAERAH			
14	0	1	-1
Kls	B	K	+/-
ASISTEN PEMERINTAHAN DAN KESEJAHTERAAN RAKYAT			

12	1	1	0
Kls	B	K	+/-
KEPALA BAGIAN TATA PEMERINTAHAN DAN KERAJA SAMA			

9	1	1	0
Kls	B	K	+/-
KEPALA SUBBAGIAN ADMINISTRASI PEMERINTAHAN			

7	0	1	-1
Kls	B	K	+/-
Jabatan Pelaksana			
Analisis Pemerintahan Daerah			
Pengolah Data			
5	0	2	-2
Kls	B	K	+/-
Pengadminditerasi Pemerintahan			

9	1	1	0
Kls	B	K	+/-
KEPALA SUBBAGIAN PABILITASI DAN EVALUASI KERAJA SAMA			

7	1	1	0
Kls	B	K	+/-
Jabatan Pelaksana			
Analisis Kerja Sama			
Analisis Perencanaan dan Kerja Sama			
7	0	1	-1
Kls	B	K	+/-
Pengelola Kerja Sama			
6	0	1	-1
Kls	B	K	+/-
Pengadminditerasi Pemerintahan			

9	1	1	0
Kls	B	K	+/-
KEPALA SUBBAGIAN OTONOMI DAERAH DAN ADMINISTRASI KEWILAYAHAN			

7	0	1	-1
Kls	B	K	+/-
Jabatan Pelaksana			
Analisis Pemerintahan Umum dan Otonomi Daerah			
Pengelola Penyelenggaraan Otonomi Daerah			
6	0	1	-1
Kls	B	K	+/-
Pengelola Badan Wilayah, Kabupaten dan Forum Pengadminditerasi Pemerintahan			
5	1	1	0
Kls	B	K	+/-
Pengadminditerasi Pemerintahan			

12	1	1	0
Kls	B	K	+/-
KEPALA BAGIAN KESEJAHTERAAN RAKYAT			

9	1	1	0
Kls	B	K	+/-
KEPALA SUBBAGIAN BINA MENTAL SPIRITUAL			

7	0	1	-1
Kls	B	K	+/-
Jabatan Pelaksana			
Analisis Bina Kehidupan Agama			
Pengelola Bimbingan Keagamaan			
6	0	3	-3
Kls	B	K	+/-
Pengadminditerasi Pemerintahan			

9	1	1	0
Kls	B	K	+/-
KEPALA SUBBAGIAN KESEJAHTERAAN SOSIAL			

7	0	1	-1
Kls	B	K	+/-
Jabatan Pelaksana			
Penyusunan Norma, Standar Prosedur dan Kriteria			
Pengelola Data			
6	1	1	0
Kls	B	K	+/-
Pengadminditerasi Pemerintahan			

9	1	1	0
Kls	B	K	+/-
KEPALA SUBBAGIAN KESEJAHTERAAN MASYARAKAT			

7	0	1	-1
Kls	B	K	+/-
Jabatan Pelaksana			
Penyusunan Norma, Standar Prosedur dan Kriteria			
Pengelola Data			
6	0	1	-1
Kls	B	K	+/-
Pengadminditerasi Pemerintahan			

12	0	2	-2
Kls	B	K	+/-
Jabatan Pelaksana			
Analisis Kebijakan Madya			
Perancang Peraturan Perundang-Undangan Madya			
11	0	2	-2
Kls	B	K	+/-
Pengadminditerasi Pemerintahan			

12	0	1	-1
Kls	B	K	+/-
KEPALA BAGIAN HUKUM			

9	1	1	0
Kls	B	K	+/-
KEPALA SUBBAGIAN PERUDAK-UNDANGAN			

8	0	1	-1
Kls	B	K	+/-
Jabatan Fungsional			
Analisis Kebijakan Pertama			
Perancang Peraturan Perundang-Undangan Pertama			
8	0	2	-2
Kls	B	K	+/-
Pengadminditerasi Pemerintahan			

7	0	4	-4
Kls	B	K	+/-
Jabatan Pelaksana			
Analisis Produk Hukum			

9	1	1	0
Kls	B	K	+/-
KEPALA SUBBAGIAN BANTUAN HUKUM			

8	1	1	0
Kls	B	K	+/-
Jabatan Fungsional			
Analisis Kebijakan Pertama			
Penyuluh Hukum Pertama			
8	0	1	-1
Kls	B	K	+/-
Pengadminditerasi Pemerintahan			

7	0	1	-1
Kls	B	K	+/-
Jabatan Pelaksana			
Penyusunan Bahan Bantuan Hukum			
Pengelola Fasilitas Bantuan Hukum			
6	0	1	-1
Kls	B	K	+/-
Pengadminditerasi Pemerintahan			

9	1	1	0
Kls	B	K	+/-
KEPALA SUBBAGIAN DOKUMENTASI DAN INFORMASI HUKUM			

7	0	1	-1
Kls	B	K	+/-
Jabatan Pelaksana			
Persepsi Jarkom Dokumentasi dan Informasi Hukum			
Pengadminditerasi Data Perumusan Perundang-Undangan			
5	1	2	-1
Kls	B	K	+/-
Pengadminditerasi Pemerintahan			

10	0	1	-1
Kls	B	K	+/-
Jabatan Fungsional			
Analisis Kebijakan Madya			
Perancang Peraturan Perundang-Undangan Madya			
9	0	2	-2
Kls	B	K	+/-
Pengadminditerasi Pemerintahan			

SEKRETARIS DAERAH				
Ka	B	K	K	+/-
15	1	1	0	

ASISTEN BIDANG PEREKONOMIAN DAN PEMBANGUNAN				
Ka	B	K	K	+/-
14	1	1	0	

KEPALA BAGIAN PEREKONOMIAN, PEMBANGUNAN DAN SUMBER DAYA ALAM				
Ka	B	K	K	+/-
12	1	1	0	

KEPALA SUBBAGIAN PENGENDALIAN DAN DISTRIBUSI PEREKONOMIAN BERTAWA SUMBER DAYA ALAM				
Ka	B	K	K	+/-
9	1	1	0	

Jabatan Pelaksanaan				
Audis Perekonomian	7	0	1	-1
Pengolah Data	6	0	1	-1
Pengolah Data Statistik	6	0	1	-1
Pengadministrasian Pemerintahan	5	0	1	-1

KEPALA SUBBAGIAN PERENCANAAN DAN PENGAWASAN EKONOMI MIKRO KECIL				
Ka	B	K	K	+/-
9	1	1	0	

Jabatan Pelaksanaan				
Analisa Ekonomis Kreatif	7	0	1	-1
Penyusunan Rencana Pelayanan Usaha Mikro, Kecil dan Menengah	7	0	1	-1
Pengolah Data Bidang Pengembangan	6	0	1	-1
Pengadministrasian Pemerintahan	5	0	1	-1

KEPALA SUBBAGIAN ADMINISTRASI PEMBANGUNAN				
Ka	B	K	K	+/-
9	1	1	0	

Jabatan Pelaksanaan				
Analisa Program Pembangunan	7	0	1	-1
Pengolah Data	6	0	2	-2

KEPALA BAGIAN PENGADAAN BARANG DAN JASA				
Ka	B	K	K	+/-
12	1	1	0	

KEPALA SUBBAGIAN PENGELOLAAN BARANG/JASA				
Ka	B	K	K	+/-
9	1	1	0	

Jabatan Fungsional				
Pengolah Pengadaan Barang dan Jasa Pertama	8	0	26	-26

Jabatan Pelaksanaan				
Analisa Perencanaan Strategis	7	0	1	-1
Pengelola Kegiatan Survei dan Perencanaan	6	0	6	-6
Pengadministrasian Pemerintahan	5	1	1	0

KEPALA SUBBAGIAN PENGELOLAAN LAYANAN PENGADAAN BENCARA ELEKTRONIK				
Ka	B	K	K	+/-
9	1	1	0	

Jabatan Pelaksanaan				
Analisa Data dan Informasi	7	0	1	-1
Pengelola Sistem dan Jaringan	6	0	2	-2
Pengelola Layanan Pengadaan Secara Elektronik	6	0	2	-2
Pengadministrasian Layanan Pengadaan Secara Elektronik	5	1	2	-1

KEPALA SUBBAGIAN PERBIHMAN DAN ADVOKASI PENGADAAN BARANG/JASA				
Ka	B	K	K	+/-
9	1	1	0	

Jabatan Fungsional				
Analisa Kebijakan Pertama	8	0	2	-2

Jabatan Pelaksanaan				
Penyusunan Laporan Kebijakan	7	0	2	-2
Pengolah Data	6	0	3	-3
Pengelola Bidangbagi Teknis Standarisasi Kompetensi	6	1	1	0
Pengadministrasian Pemerintahan	5	0	3	-3

Jabatan Fungsional				
Pengolah Barang dan Jasa Muda	9	0	5	-5
Analisa Kebijakan Muda	10	0	1	-1

Jabatan Fungsional				
Pengolah Barang dan Jasa Muda	11	0	5	-5
Analisa Kebijakan Muda	12	0	1	-1

SEKRETARIS DAERAH	Kls	B	K	+/-
	15	1	1	0

ASISTEN BIDANG ADMINISTRASI UMUM	Kls	B	K	+/-
	14	1	1	0

KEPALA BAGIAN ORGANISASI	Kls	B	K	+/-
	12	1	1	0

KEPALA SUBBAGIAN KELEMBAGAN DAN ANALISIS JABATAN	Kls	B	K	+/-
	9	1	1	0

Jabatan Fungsional	Kls	B	K	+/-
Analisis Kebijakan Pertama	8	1	1	0
Analisis Sumber Daya Manusia Aparatur Pertama	8	0	1	-1

Jabatan Pelaksana	Kls	B	K	+/-
Pengolah Data Kelembagaan	6	0	1	-1

KEPALA SUBBAGIAN PELAYANAN PUBLIK DAN TATA LAKSANA	Kls	B	K	+/-
	9	1	1	0

Jabatan Pelaksana	Kls	B	K	+/-
Analisis Tata Laksana	7	1	1	0
Analisis Pelayanan Publik	7	0	1	-1
Pengelola Data Tata Organisasi dan Tata Laksana	6	0	1	-1

KEPALA SUBBAGIAN PENINGKATAN KINERJA DAN REFORMASI BIROKRASI	Kls	B	K	+/-
	9	1	1	0

Jabatan Fungsional	Kls	B	K	+/-
Analisis Kebijakan Pertama	8	0	1	-1

Jabatan Pelaksana	Kls	B	K	+/-
Analisis Laporan Akuntabilitas Kinerja	7	1	1	0
Analisis Kinerja	7	0	1	-1
Pengelola Akuntabilitas	6	0	1	-1

Jabatan Fungsional	Kls	B	K	+/-
Analisis Kebijakan Muda	10	0	2	-2

KEPALA BAGIAN UMUM	Kls	B	K	+/-
	12	1	1	0

KEPALA SUBBAGIAN TATA USAHA PIMPINAN, STAF AHLI DAN KEGAWALAN	Kls	B	K	+/-
	9	1	1	0

Jabatan Fungsional	Kls	B	K	+/-
Aspirasi Pertama	8	0	1	-1
Aspirasi Penyelia	8	0	3	-3
Aspirasi Pelaksana Lanjutan	7	0	5	-5
Aspirasi Pelaksana	6	3	5	-2

Jabatan Pelaksana	Kls	B	K	+/-
Sekretaris	6	0	3	-3
Pengelola Kepegawaian	6	0	1	-1
Pengelola Perjalanan Dinas	6	0	2	-2
Pengolah Data	6	0	14	-14
Pengadministrasi Kepegawaian	5	0	2	-2
Pengadministrasi Umum	5	2	24	-22

KEPALA SUBBAGIAN RUMAH TANGGA DAN PERLENGKAPAN	Kls	B	K	+/-
	9	0	1	-1

Jabatan Fungsional	Kls	B	K	+/-
Pramata Komputer Penyelia	8	0	1	-1
Pramata Komputer Mahir	7	0	1	-1
Pramata Komputer Terampil	6	0	1	-1

Jabatan Pelaksana	Kls	B	K	+/-
Pengelola Sarana dan Prasarana Kantor	6	0	1	-1
Pengelola Pemanfaatan Barang Milik Daerah	6	2	2	0
Pemeriksaan Kendaraan	5	1	2	-1
Teknis Sarana dan Prasarana	5	0	4	-4
Pengemudi	3	0	15	-15
Pramu Kebersihan	1	0	30	-30
Pramu Bakel	1	0	10	-10

Jabatan Fungsional	Kls	B	K	+/-
Analisis Kebijakan Madya	12	0	2	-2

KEPALA BAGIAN PROTOKOL DAN KOMUNIKASI PIMPINAN	Kls	B	K	+/-
	12	1	1	0

KEPALA SUBBAGIAN PROTOKOL	Kls	B	K	+/-
	9	0	1	-1

Jabatan Pelaksana	Kls	B	K	+/-
Penda Acara	7	0	1	-1
Ajudan	6	0	2	-2
Perugas Protokol	6	2	6	-4

KEPALA SUBBAGIAN DOKUMENTASI DAN KOMUNIKASI PIMPINAN	Kls	B	K	+/-
	9	0	1	-1

Jabatan Fungsional	Kls	B	K	+/-
Pramata Humas Pertama	8	2	3	-1
Pramata Humas Penyelia	8	0	2	-2
Pramata Humas Pelaksana Lanjutan	7	0	2	-2

Jabatan Pelaksana	Kls	B	K	+/-
Analisis Humas	7	0	1	-1
Notulis Rapat	6	0	1	-1
Pengelola Dokumentasi	6	0	1	-1
Pemata Liputan	6	0	1	-1
Pengolah Informasi dan Komunikasi	6	0	4	-4
Pengadministrasi Analisis dan Kemitraan Media	5	0	1	-1

KEPALA BAGIAN KEUANGAN DAN PERENCANAAN	Kls	B	K	+/-
	12	1	1	0

KEPALA SUBBAGIAN KEUANGAN	Kls	B	K	+/-
	9	0	1	-1

Jabatan Pelaksana	Kls	B	K	+/-
Bendahara	7	1	1	0
Pengelola Keuangan	6	3	6	-3
Pengadministrasi Keuangan	5	2	4	-2

KEPALA SUBBAGIAN PERENCANAAN DAN PELABORAN	Kls	B	K	+/-
	9	0	1	-1

Jabatan Fungsional	Kls	B	K	+/-
Pramata Komputer Penyelia	8	0	1	-1
Pramata Komputer Mahir	7	1	1	0
Pramata Komputer Terampil	6	0	1	-1

Jabatan Pelaksana	Kls	B	K	+/-
Penyusun Rencana Kegiatan dan Anggaran	7	0	1	-1
Pengelola Bahan Perencanaan	6	1	3	-2
Pengadministrasi Perencanaan dan Program	5	0	1	-1



**PETA JABATAN SEKRETARIAT DEWAN PERWAKILAN RAKYAT DAERAH
KABUPATEN BELITUNG TIMUR**

SEKRETARIS DPRD	Kls	B	K	+/-
	14	1	1	0

KEPALA BAGIAN UMUM DAN KEUANGAN	Kls	B	K	+/-
	11	1	1	0
KASUBBAG UMUM DAN KEPEGAWAIAN	Kls	B	K	+/-
	9	1	1	0
Jabatan Fungsional	Kls	B	K	+/-
Arsiparis Penyelia	8	0	1	-1
Pranata Komputer Penyelia	8	0	1	-1
Arsiparis Pelaksana Lanjutan	7	1	1	0
Pranata Komputer Mahir	7	1	1	0
Arsiparis Pelaksana	6	0	1	-1
Pranata Komputer Terampil	6	0	1	-1
Jabatan Pelaksana	Kls	B	K	+/-
Pengelola Kepegawaian	6	0	1	-1
Pengelola Pemanfaatan Barang Milik Daerah	6	0	2	-2
Pengadministrasi Kepegawaian	5	0	1	-1
Pengadministrasi Umum	5	0	4	-4
Teknisi Sarana dan Prasarana	5	0	1	-1
Pengadministrasi Teknis Pemeriksaan dan Perawatan Kendaraan Bermotor	5	1	1	0
Pengemudi	3	0	9	-9
Pramu Kebersihan	1	0	6	-6
Pramu Bakti	1	0	4	-4
KASUBBAG PROGRAM DAN KEUANGAN	Kls	B	K	+/-
	9	1	1	0
Jabatan Pelaksana	Kls	B	K	+/-
Bendahara	7	1	1	0
Pengelola Keuangan	6	0	1	-1
Pengelola Program dan Kegiatan	6	0	1	-1
Pengadministrasi Perencanaan dan Program	5	1	1	0
Pengadministrasi Keuangan	5	1	3	-2
KEPALA BAGIAN PERSIDANGAN PERUNDANG-UNDANGAN	Kls	B	K	+/-
	11	0	1	-1
KASUBBAG KAJIAN PERUNDANG-UNDANGAN	Kls	B	K	+/-
	9	1	1	0
Jabatan Fungsional	Kls	B	K	+/-
Analisis Kebijakan Pertama	8	1	1	0
Jabatan Pelaksana	Kls	B	K	+/-
Analisis Produk Hukum	7	0	1	-1
Pengadministrasi Data Peraturan Perundang-Undangan	5	0	1	-1
KASUBBAG PERSIDANGAN, HUBUNGAN MASYARAKAT DAN PROTOKOL	Kls	B	K	+/-
	9	1	1	0
Jabatan Fungsional	Kls	B	K	+/-
Pranata Hubungan Masyarakat Pertama	8	0	1	-1
Pranata Hubungan Masyarakat Penyelia	8	0	1	-1
Pranata Komputer Penyelia	8	0	1	-1
Pranata Hubungan Masyarakat Pelaksana Lanjutan	7	0	1	-1
Pranata Komputer Mahir	7	1	1	0
Pranata Hubungan Masyarakat Pelaksana	6	0	1	-1
Pranata Komputer Terampil	6	0	1	-1
Jabatan Pelaksana	Kls	B	K	+/-
Sekretaris	6	0	3	-3
Notulis Rapat	6	0	3	-3
Penata Liputan	6	0	2	-2
Pengadministrasi Rapat	5	0	2	-2
Petugas Protokol	5	1	3	-2
Pengadministrasi Risalah	5	0	1	-1
Jabatan Fungsional	Kls	B	K	+/-
Analisis Kebijakan Muda	10	0	1	-1
Pranata Hubungan Masyarakat Muda	9	1	1	0
KEPALA BAGIAN FASILITASI PENGANGGARAN DAN PENGAWASAN	Kls	B	K	+/-
	11	1	1	0
KASUBBAG FASILITASI PENGANGGARAN	Kls	B	K	+/-
	8	1	1	0
Jabatan Pelaksana	Kls	B	K	+/-
Notulis Rapat	6	0	3	-3
Pengadministrasi Rapat	5	1	1	0
KASUBBAG FASILITASI PENGAWASAN	Kls	B	K	+/-
	8	1	1	0
Jabatan Pelaksana	Kls	B	K	+/-
Notulis Rapat	6	0	3	-3
Pengadministrasi Rapat	5	1	1	0

**PETA JABATAN INSPEKTORAT
KABUPATEN BELITUNG TIMUR**

LAMPIRAN III
PERATURAN BUPATI BELITUNG TIMUR
NOMOR 74 TAHUN 2020
TENTANG
PERUBAHAN KEDUA ATAS PERATURAN BUPATI BELITUNG TIMUR
NOMOR 33 TAHUN 2018 TENTANG PETA JABATAN PERANGKAT DAERAH

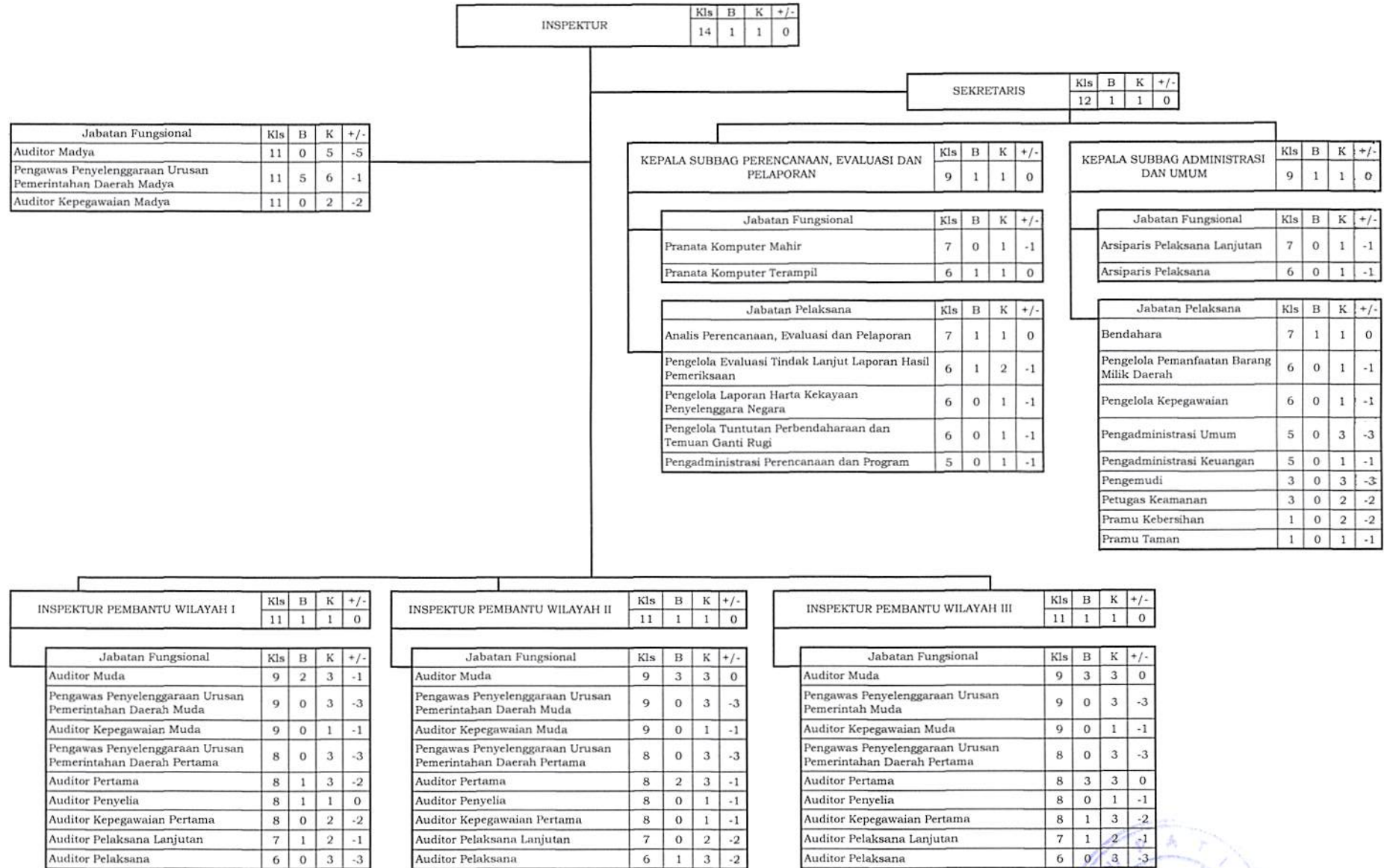

BUPATI BELITUNG TIMUR,

YUSLIH IHZA

**PETA JABATAN DINAS PENDIDIKAN
KABUPATEN BELITUNG TIMUR**

KEPALA DINAS PENDIDIKAN				
Kls	B	K	-/+	
14	1	1	0	

SEKRETARIS DINAS				
Kls	B	K	-/+	
12	1	1	0	

Jabatan Fungsional				
Penilik Madya	11	0	7	-7
Pramang Belajar Madya	11	1	2	-1
Pengguna Sekolah Madya (TK)	11	1	2	-1
Pengguna Sekolah Madya (SD)	11	7	10	-3
Pengguna Sekolah Madya (SMP)	11	3	5	-2
Arsiparis Madya	11	0	1	-1

KASUBBAG UMUM DAN KEPENGAWALAN				
Kls	B	K	-/+	
9	0	1	-1	

Jabatan Fungsional				
Pramata Komputer Pertama	8	2	2	0
Pramata Komputer Penyelia	8	0	1	-1
Arsiparis Pertama	8	0	1	-1
Arsiparis Penyelia	8	0	1	-1
Pramata Komputer Mahir	7	0	1	-1
Arsiparis Pelaksana Lanjutan	7	1	1	0
Pramata Komputer Terampil	6	0	1	-1
Arsiparis Pelaksana	6	0	1	-1

Jabatan Pelaksana				
Analisis Jabatan	7	0	1	-1
Pengelola Kepegawaian	6	0	1	-1
Pengelola Pemanfaatan Barang Milik Daerah	6	1	3	-2
Pengadministrasi Kepegawaian	5	2	2	0
Pengadministrasi Umum	5	3	5	-2
Pengemudi	3	0	2	-2
Periagu Keamanan	3	0	2	-2
Pramu Bakti	1	0	1	-1
Pramu Kebersihan	1	0	1	-1

KEPALA SUBBAGIAN KEUANGAN				
Kls	B	K	-/+	
9	1	1	0	

Jabatan Pelaksana				
Bendahara	7	1	1	0
Pengelola Keuangan	6	0	1	-1
Pengelola Laporan Keuangan	6	0	1	-1
Pengadministrasi Keuangan	5	0	8	-8

KEPALA SUBBAGIAN PERENCANAAN, EVALUASI DAN PELAKSANAAN				
Kls	B	K	-/+	
9	1	1	0	

Jabatan Pelaksana				
Analisis Perencanaan, Evaluasi dan Pelaporan	7	0	1	-1
Pengelola Bahan Perencanaan	6	0	1	-1
Pengadministrasi Perencanaan dan Program	5	1	1	0

LAMPIRAN IV
PERATURAN BUPATI BELITUNG TIMUR
NOMOR 74 TAHUN 2020
TENTANG
PERUBAHAN KEDUA ATAS PERATURAN BUPATI BELITUNG TIMUR NOMOR
33 TAHUN 2018 TENTANG PETA JABATAN PERANGKAT DAERAH

KEPALA BIDANG PENDIDIKAN ANAK USIA DINI DAN PENDIDIKAN MASYARAKAT	Kls	B	K	-/+
	11	1	1	0
KEPALA SEKSI PENDIDIKAN ANAK USIA DINI				
	Kls	B	K	-/+
	9	1	1	0
Jabatan Fungsional				
Penilik Pertama	Kls	B	K	-/+
	8	0	6	-6
Jabatan Pelaksana				
Analisis Pengembangan PAUD dan Nonformal	Kls	B	K	-/+
	7	0	1	-1
Pengelola Kelembagaan PAUD	Kls	B	K	-/+
	6	1	1	0
Pengelola Kelembagaan Pendidikan	Kls	B	K	-/+
	6	0	1	-1
KEPALA SEKSI PENDIDIKAN MASYARAKAT DAN KURSUS				
	Kls	B	K	-/+
	9	0	1	-1
Jabatan Fungsional				
Pamong Belajar Pertama	Kls	B	K	-/+
	8	0	6	-6
Jabatan Pelaksana				
Analisis Kursus dan Pelatihan	Kls	B	K	-/+
	7	0	1	-1
Pengelola Data Kelembagaan Kursus dan Pelatihan	Kls	B	K	-/+
	6	0	2	-2
KEPALA SEKSI PROGRAM, DATA DAN SARANA PRASARANA				
	Kls	B	K	-/+
	9	0	1	-1
Jabatan Pelaksana				
Analisis Pengembangan Sarana dan Prasarana Pembelajaran	Kls	B	K	-/+
	7	0	1	-1
Pengelola Data Sarana dan Prasarana Pendidikan	Kls	B	K	-/+
	6	0	2	-2
Jabatan Fungsional				
Penilik Muda	Kls	B	K	-/+
	9	0	6	-6
Pamong Belajar Muda	Kls	B	K	-/+
	9	0	7	-7
Pengawas Sekolah Muda	Kls	B	K	-/+
	9	1	3	-2

KEPALA BIDANG PEMBINAAN SEKOLAH DASAR	Kls	B	K	-/+
	11	1	1	0
KEPALA SEKSI KURIKULUM				
	Kls	B	K	-/+
	9	1	1	0
Jabatan Pelaksana				
Analisis Pelaksanaan Kurikulum Pendidikan	Kls	B	K	-/+
	7	0	1	-1
Pengelola Kurikulum	Kls	B	K	-/+
	6	0	2	-2
KEPALA SEKSI KESISWAAN DAN PENINGKATAN MUTU				
	Kls	B	K	-/+
	9	1	1	0
Jabatan Pelaksana				
Analisis Mutu Pendidikan	Kls	B	K	-/+
	7	0	1	-1
Pengelola Data Mutu Pendidikan	Kls	B	K	-/+
	6	0	2	-2
KEPALA SEKSI PROGRAM, DATA DAN SARANA PRASARANA				
	Kls	B	K	-/+
	9	1	1	0
Jabatan Pelaksana				
Analisis Pengembangan Sarana dan Prasarana Pembelajaran	Kls	B	K	-/+
	7	0	1	-1
Pengelola Data Sarana dan Prasarana Pendidikan	Kls	B	K	-/+
	6	0	2	-2
Jabatan Fungsional				
Pengawas Sekolah Muda	Kls	B	K	-/+
	9	0	1	-1

KEPALA BIDANG SEKOLAH MENENGAH PERTAMA	Kls	B	K	-/+
	11	1	1	0
KEPALA SEKSI KURIKULUM				
	Kls	B	K	-/+
	9	1	1	0
Jabatan Pelaksana				
Analisis Pelaksanaan Kurikulum Pendidikan	Kls	B	K	-/+
	7	0	1	-1
Pengelola Kurikulum	Kls	B	K	-/+
	6	1	1	0
KEPALA SEKSI KESISWAAN DAN PENINGKATAN MUTU				
	Kls	B	K	-/+
	9	0	1	-1
Jabatan Pelaksana				
Analisis Mutu Pendidikan	Kls	B	K	-/+
	7	0	1	-1
Pengelola Kurikulum	Kls	B	K	-/+
	6	1	1	0
KEPALA SEKSI PROGRAM, DATA DAN SARANA PRASARANA				
	Kls	B	K	-/+
	9	0	1	-1
Jabatan Pelaksana				
Analisis Pengembangan Sarana dan Prasarana Pembelajaran	Kls	B	K	-/+
	7	0	1	-1
Pengelola Data Sarana dan Prasarana Pendidikan	Kls	B	K	-/+
	6	1	1	0
Jabatan Fungsional				
Pengawas Sekolah Muda	Kls	B	K	-/+
	9	0	1	-1

KEPALA BIDANG PEMBINAAN PENDIDIK DAN TENAGA KEPENDIDIKAN	Kls	B	K	-/+
	11	1	1	0
KEPALA SEKSI PENDIDIK DAN TENAGA KEPENDIDIKAN ANAK USIA DINI DAN PENDIDIKAN MASYARAKAT				
	Kls	B	K	-/+
	9	0	1	-1
Jabatan Pelaksana				
Analisis Pengembangan Karir Pendidik dan Tenaga Kependidikan	Kls	B	K	-/+
	7	0	1	-1
Pengelola Data Tenaga Kependidikan	Kls	B	K	-/+
	6	0	2	-2
KEPALA SEKSI PENDIDIK DAN TENAGA KEPENDIDIKAN SEKOLAH DASAR				
	Kls	B	K	-/+
	9	1	1	0
Jabatan Pelaksana				
Analisis Pengembangan Karir Pendidik dan Tenaga Kependidikan	Kls	B	K	-/+
	7	0	1	-1
Pengelola Data Tenaga Kependidikan	Kls	B	K	-/+
	6	0	2	-2
KEPALA SEKSI PENDIDIK DAN TENAGA KEPENDIDIKAN SEKOLAH MENENGAH PERTAMA				
	Kls	B	K	-/+
	9	1	1	0
Jabatan Pelaksana				
Analisis Pengembangan Karir Pendidik dan Tenaga Kependidikan	Kls	B	K	-/+
	7	0	1	-1
Pengelola Data Tenaga Kependidikan	Kls	B	K	-/+
	6	0	2	-2

SATUAN PENDIDIKAN

BATUAN PENDIDIKAN

TK NEGERI KECAMATAN DAMAR

TK NEGERI PEMBINA DAMAR

KEPALA SEKOLAH	Kls	B	K	-/+
	-	1	1	0

Jabatan Fungsional	Kls	B	K	-/+
Guru Kelas (S1 PG PAUD/S1 PGTK)		6	6	0

Jabatan Pelaksana	Kls	B	K	-/+
Pengadministrasi Kesiswaan	5	0	1	-1
Pengadministrasi Umum	5	0	2	-2
Petugas Keamannn	3	0	1	-1
Pramu Kebersihan	1	0	1	-1

TK NEGERI DESA AIK KELIK

KEPALA SEKOLAH	Kls	B	K	-/+
	-	1	1	0

Jabatan Fungsional	Kls	B	K	-/+
Guru Kelas (S1 PG PAUD/S1 PGTK)		2	2	0

Jabatan Pelaksana	Kls	B	K	-/+
Pengadministrasi Kesiswaan	5	0	1	-1
Pengadministrasi Umum	5	0	1	-1
Petugas Keamanan	3	0	1	-1
Pramu Kebersihan	1	0	1	-1

UPT SATUAN PENDIDIKAN

TK NEGERI KECAMATAN DENDANG

TK NEGERI PEMBINA DESA DENDANG

KEPALA SEKOLAH	Kls	B	K	-/+
	-	1	1	0

Jabatan Fungsional	Kls	B	K	-/+
Guru Kelas (S1 PG PAUD/S1 PGTK)		3	3	0

Jabatan Pelaksana	Kls	B	K	-/+
Pengadministrasi Kesiswaan	5	1	1	0
Pengadministrasi Umum	5	1	1	0
Petugas Keamanan	3	1	1	0
Pramu Kebersihan	1	1	1	0

TK NEGERI DESA NYURUK

KEPALA SEKOLAH	Kls	B	K	-/+
	-	1	1	0

Jabatan Fungsional	Kls	B	K	-/+
Guru Kelas (S1 PG PAUD/S1 PGTK)		2	2	0

Jabatan Pelaksana	Kls	B	K	-/+
Pengadministrasi Kesiswaan	5	0	1	-1
Pengadministrasi Umum	5	0	1	-1
Petugas Keamanan	3	0	1	-1
Pramu Kebersihan	1	0	1	-1

SATUAN PENDIDIKAN
TK NEGERI KECAMATAN KELAPA KAMPIT

TK NEGERI PEMBINA KELAPA KAMPIT

KEPALA SEKOLAH	Kls	B	K	-/+
	-	1	1	0

Jabatan Fungsional	Kls	B	K	-/+
Guru Kelas (S1 PG PAUD/S1 PGTK)		6	6	0

Jabatan Pelaksana	Kls	B	K	-/+
Pengadministrasi Kesiswaan	5	0	1	-1
Pengadministrasi Umum	5	0	1	-1
Petugas Keamanan	3	0	1	-1
Pramu Kebersihan	1	0	1	-1

TK NEGERI DESA BUDING

KEPALA SEKOLAH	Kls	B	K	-/+
	-	1	1	0

Jabatan Fungsional	Kls	B	K	-/+
Guru Kelas (S1 PG PAUD/S1 PGTK)		2	2	0

Jabatan Pelaksana	Kls	B	K	-/+
Pengadministrasi Kesiswaan	5	0	1	-1
Pengadministrasi Umum	5	0	1	-1
Petugas Keamanan	3	0	1	-1
Pramu Kebersihan	1	0	1	-1

TK NEGERI DESA CENDIL

KEPALA SEKOLAH	Kls	B	K	-/+
	-	1	1	0

Jabatan Fungsional	Kls	B	K	-/+
Guru Kelas (S1 PG PAUD/S1 PGTK)		2	2	0

Jabatan Pelaksana	Kls	B	K	-/+
Pengadministrasi Kesiswaan	5	0	1	-1
Pengadministrasi Umum	5	0	1	-1
Petugas Keamanan	3	0	1	-1
Pramu Kebersihan	1	0	1	-1

TK NEGERI DESA MAYANG

KEPALA SEKOLAH	Kls	B	K	-/+
	-	1	1	0

Jabatan Fungsional	Kls	B	K	-/+
Guru Kelas (S1 PG PAUD/S1 PGTK)		3	3	0

Jabatan Pelaksana	Kls	B	K	-/+
Pengadministrasi Kesiswaan	5	0	1	-1
Pengadministrasi Umum	5	0	1	-1
Petugas Keamanan	3	0	1	-1
Pramu Kebersihan	1	0	1	-1

SATUAN PENDIDIKAN

TK NEGERI KECAMATAN SIMPANG RENGGIANG

TK NEGERI PEMBINA SIMPANG RENGGIANG

KEPALA SEKOLAH	Kls	B	K	-/+
	-	1	1	0

Jabatan Fungsional	Kls	B	K	-/+
Guru Kelas (S1 PG PAUD/S1 PGTK)		4	4	0

Jabatan Pelaksana	Kls	B	K	-/+
Pengadministrasi Kesiswaan	5	0	1	-1
Pengadministrasi Umum	5	0	1	-1
Petugas Keamanan	3	0	1	-1
Pramu Kebersihan	1	0	1	-1

SATUAN PENDIDIKAN

TK NEGERI KECAMATAN GANTUNG

TK NEGERI PEMBINA GANTUNG

KEPALA SEKOLAH	Kls	B	K	-/+
	-	1	1	0

Jabatan Fungsional	Kls	B	K	-/+
Guru Kelas (S1 PG PAUD/S1 PGTK)		6	7	-1

Jabatan Pelaksana	Kls	B	K	-/+
Pengadministrasi Kesiswaan	5	0	1	-1
Pengadministrasi Umum	5	1	2	-1
Petugas Keamanan	3	0	1	-1
Pramu Kebersihan	1	0	1	-1

TK NEGERI DESA JANGKAR ASAM

KEPALA SEKOLAH	Kls	B	K	-/+
	-	1	1	0

Jabatan Fungsional	Kls	B	K	-/+
Guru Kelas (S1 PG PAUD/S1 PGTK)		1	2	-1

Jabatan Pelaksana	Kls	B	K	-/+
Pengadministrasi Kesiswaan	5	0	1	-1
Pengadministrasi Umum	5	0	1	-1
Petugas Keamanan	3	0	1	-1
Pramu Kebersihan	1	0	1	-1

TK NEGERI DESA LIMBONGAN

KEPALA SEKOLAH	Kls	B	K	-/+
	-	1	1	0

Jabatan Fungsional	Kls	B	K	-/+
Guru Kelas (S1 PG PAUD/S1 PGTK)		0	2	-2

Jabatan Pelaksana	Kls	B	K	-/+
Pengadministrasi Kesiswaan	5	0	1	-1
Pengadministrasi Umum	5	1	1	0
Petugas Keamanan	3	0	1	-1
Pramu Kebersihan	1	0	1	-1

SATUAN PENDIDIKAN

TK NEGERI KECAMATAN MARGGAR

TK NEGERI PEMBINA MARGGAR

KEPALA SEKOLAH		Kis	B	1	1	0
		-/+	K	1	1	0

Jabatan Fungsional	Kis	B	9	12	-3
Guru Kelas (S1 PG PAUD/S1 PGTK)					

Jabatan Pelaksana	Kis	B	6	0	-1
Pengelola Perpustakaan	5	0	1	-1	
Pengadmnistrasi Keselwaan	5	0	1	-1	
Pengadmnistrasi Umum	5	0	2	-2	
Petugas Keamanan	3	0	0	-1	
Pramu Kebersihan	1	0	1	-1	

TK NEGERI DESA KELUBI

KEPALA SEKOLAH		Kis	B	1	1	0
		-/+	K	1	1	0

Jabatan Fungsional	Kis	B	2	2	0
Guru Kelas (S1 PG PAUD/S1 PGTK)					

Jabatan Pelaksana	Kis	B	5	0	-1
Pengadmnistrasi Keselwaan	5	0	1	-1	
Pengadmnistrasi Umum	5	0	1	-1	
Petugas Keamanan	3	0	1	-1	
Pramu Kebersihan	1	0	1	-1	

TK NEGERI DESA BENTANAN

KEPALA SEKOLAH		Kis	B	1	1	0
		-/+	K	1	1	0

Jabatan Fungsional	Kis	B	2	2	0
Guru Kelas (S1 PG PAUD/S1 PGTK)					

Jabatan Pelaksana	Kis	B	5	0	-1
Pengadmnistrasi Keselwaan	5	0	1	-1	
Pengadmnistrasi Umum	5	0	1	-1	
Petugas Keamanan	3	0	1	-1	
Pramu Kebersihan	1	0	1	-1	

SATUAN PENDIDIKAN

TK NEGERI KECAMATAN SIMPANG PESAK

TK NEGERI PEMBINA SIMPANG PESAK

KEPALA SEKOLAH	Kls	B	K	-/+
	-	1	1	0

Jabatan Fungsional	Kls	B	K	-/+	Jabatan Pelaksana	Kls	B	K	-/+
Guru Kelas (S1 PG PAUD/S1 PGTK)		3	5	-2	Pengadministrasi Kesiswaan	5	0	1	-1
					Pengadministrasi Umum	5	0	2	-2
					Petugas Keamanan	3	0	1	-1
					Pramu Kebersihan	1	0	1	-1

TK PEDESAAN BATU ITAM

KEPALA SEKOLAH	Kls	B	K	-/+
	-	1	1	0

Jabatan Fungsional	Kls	B	K	-/+	Jabatan Pelaksana	Kls	B	K	-/+
Guru Kelas (S1 PG PAUD/S1 PGTK)		0	3	-3	Pengadministrasi Kesiswaan	5	0	1	-1
					Pengadministrasi Umum	5	0	1	-1
					Petugas Keamanan	3	0	1	-1
					Pramu Kebersihan	1	0	1	-1

**SATUAN PENDIDIKAN
KECAMATAN DAMAR**

SDN 1 DAMAR

KEPALA SEKOLAH	Kls	B	K	-/+
	-	1	1	0

Jabatan Fungsional	Kls	B	K	-/+
Guru Kelas		7	8	-1
Guru Mapel PAI		1	1	0
Guru Mapel Penjas		1	1	0

Jabatan Pelaksana	Kls	B	K	-/+
Pengelola Perpustakaan	6	0	1	-1
Pengadministrasi Umum	5	0	1	-1
Pengadministrasi Keuangan	5	0	1	-1
Pengadministrasi Kesiswaan	5	0	1	-1
Petugas Keamanan	3	0	1	-1
Pramu Kebersihan	1	0	1	-1

SDN 2 DAMAR

KEPALA SEKOLAH	Kls	B	K	-/+
	-	1	1	0

Jabatan Fungsional	Kls	B	K	-/+
Guru Kelas		5	7	-2
Guru Mapel PAI		1	1	0
Guru Mapel Penjas		1	1	0

Jabatan Pelaksana	Kls	B	K	-/+
Pengelola Perpustakaan	6	0	1	-1
Pengadministrasi Umum	5	0	1	-1
Pengadministrasi Keuangan	5	0	1	-1
Pengadministrasi Kesiswaan	5	0	1	-1
Petugas Keamanan	3	0	1	-1
Pramu Kebersihan	1	0	1	-1

SDN 3 DAMAR

KEPALA SEKOLAH	Kls	B	K	-/+
	-	1	1	0

Jabatan Fungsional	Kls	B	K	-/+
Guru Kelas		5	7	-2
Guru Mapel PAI		1	1	0
Guru Mapel Penjas		1	1	0

Jabatan Pelaksana	Kls	B	K	-/+
Pengelola Perpustakaan	6	0	1	-1
Pengadministrasi Umum	5	0	1	-1
Pengadministrasi Keuangan	5	0	1	-1
Pengadministrasi Kesiswaan	5	0	1	-1
Petugas Keamanan	3	0	1	-1
Pramu Kebersihan	1	0	1	-1

SDN 4 DAMAR

KEPALA SEKOLAH	Kls	B	K	-/+
	-	1	1	0

Jabatan Fungsional	Kls	B	K	-/+
Guru Kelas		5	6	-1
Guru Mapel PAI		1	1	0
Guru Mapel Penjas		1	1	0

Jabatan Pelaksana	Kls	B	K	-/+
Pengelola Perpustakaan	6	0	1	-1
Pengadministrasi Umum	5	0	1	-1
Pengadministrasi Keuangan	5	0	1	-1
Pengadministrasi Kesiswaan	5	0	1	-1
Petugas Keamanan	3	0	1	-1
Pramu Kebersihan	1	0	1	-1

SDN 5 DAMAR

KEPALA SEKOLAH	Kls	B	K	-/+
	-	1	1	0

Jabatan Fungsional	Kls	B	K	-/+
Guru Kelas		5	10	-5
Guru Mapel PAI		1	1	0
Guru Mapel Penjas		1	1	0

Jabatan Pelaksana	Kls	B	K	-/+
Pengelola Perpustakaan	6	0	1	-1
Pengadministrasi Umum	5	0	1	-1
Pengadministrasi Keuangan	5	0	1	-1
Pengadministrasi Kesiswaan	5	0	1	-1
Petugas Keamanan	3	0	1	-1
Pramu Kebersihan	1	0	1	-1

SDN 6 DAMAR

KEPALA SEKOLAH	Kls	B	K	-/+
	-	1	1	0

Jabatan Fungsional	Kls	B	K	-/+
Guru Kelas		5	6	-1
Guru Mapel PAI		0	1	-1
Guru Mapel Penjas		1	1	0

Jabatan Pelaksana	Kls	B	K	-/+
Pengelola Perpustakaan	6	0	1	-1
Pengadministrasi Umum	5	0	1	-1
Pengadministrasi Keuangan	5	0	1	-1
Pengadministrasi Kesiswaan	5	0	1	-1
Petugas Keamanan	3	0	1	-1
Pramu Kebersihan	1	0	1	-1

SDN 7 DAMAR

KEPALA SEKOLAH	Kls	B	K	-/+
	-	1	1	0

Jabatan Fungsional	Kls	B	K	-/+
Guru Kelas		4	6	-2
Guru Mapel PAI		0	1	-1
Guru Mapel Penjas		1	1	0

Jabatan Pelaksana	Kls	B	K	-/+
Pengelola Perpustakaan	6	0	1	-1
Pengadministrasi Umum	5	0	1	-1
Pengadministrasi Keuangan	5	0	1	-1
Pengadministrasi Kesiswaan	5	0	1	-1
Petugas Keamanan	3	0	1	-1
Pramu Kebersihan	1	0	1	-1

SDN 8 DAMAR

KEPALA SEKOLAH	Kls	B	K	-/+
	-	1	1	0

Jabatan Fungsional	Kls	B	K	-/+
Guru Kelas		6	6	0
Guru Mapel PAI		1	1	0
Guru Mapel Penjas		1	1	0

Jabatan Pelaksana	Kls	B	K	-/+
Pengelola Perpustakaan	6	0	1	-1
Pengadministrasi Umum	5	0	1	-1
Pengadministrasi Keuangan	5	0	1	-1
Pengadministrasi Kesiswaan	5	0	1	-1
Petugas Keamanan	3	0	1	-1
Pramu Kebersihan	1	0	1	-1

SDN 9 DAMAR

KEPALA SEKOLAH	Kls	B	K	-/+
	-	1	1	0

Jabatan Fungsional	Kls	B	K	-/+
Guru Kelas		6	6	0
Guru Mapel PAI		1	1	0
Guru Mapel Penjas		0	1	-1

Jabatan Pelaksana	Kls	B	K	-/+
Pengelola Perpustakaan	6	0	1	-1
Pengadministrasi Umum	5	0	1	-1
Pengadministrasi Kesiswaan	5	0	1	-1
Petugas Keamanan	3	0	1	-1
Pramu Kebersihan	1	0	1	-1

**SATUAN PENDIDIKAN
KECAMATAN DENDANG**

SDN 1 DENDANG

KEPALA SEKOLAH	Kls	B	K	-/+
	-	1	1	0

Jabatan Fungsional	Kls	B	K	-/+
Guru Kelas		7	8	-1
Guru Mapel PAI		1	1	0
Guru Mapel Penjas		1	1	0

Jabatan Pelaksana	Kls	B	K	-/+
Pengelola Perpustakaan	6	0	1	-1
Pengadministrasi Umum	5	0	1	-1
Pengadministrasi Keuangan	5	0	1	-1
Pengadministrasi Kesiswaan	5	0	1	-1
Petugas Keamanan	3	0	1	-1
Pramu Kebersihan	1	0	1	-1

SDN 2 DENDANG

KEPALA SEKOLAH	Kls	B	K	-/+
	-	1	1	0

Jabatan Fungsional	Kls	B	K	-/+
Guru Kelas		6	7	-1
Guru Mapel PAI		1	1	0
Guru Mapel Penjas		1	1	0

Jabatan Pelaksana	Kls	B	K	-/+
Pengelola Perpustakaan	6	0	1	-1
Pengadministrasi Umum	5	0	2	-2
Pengadministrasi Kesiswaan	5	0	1	-1
Petugas Keamanan	3	0	1	-1
Pramu Kebersihan	1	0	1	-1

SDN 3 DENDANG

KEPALA SEKOLAH	Kls	B	K	-/+
	-	1	1	0

Jabatan Fungsional	Kls	B	K	-/+
Guru Kelas		1	6	-5
Guru Mapel PAI		0	1	-1
Guru Mapel Penjas		1	1	0

Jabatan Pelaksana	Kls	B	K	-/+
Pengelola Perpustakaan	6	0	1	-1
Pengadministrasi Umum	5	0	1	-1
Pengadministrasi Kesiswaan	5	0	1	-1
Petugas Keamanan	3	0	1	-1
Pramu Kebersihan	1	0	1	-1

SDN 4 DENDANG

KEPALA SEKOLAH	Kls	B	K	-/+
	-	1	1	0

Jabatan Fungsional	Kls	B	K	-/+
Guru Kelas		5	6	-1
Guru Mapel PAI		1	1	0
Guru Mapel Penjas		1	1	0

Jabatan Pelaksana	Kls	B	K	-/+
Pengelola Perpustakaan	6	0	1	-1
Pengadministrasi Umum	5	0	1	-1
Pengadministrasi Kesiswaan	5	0	1	-1
Petugas Keamanan	3	0	1	-1
Pramu Kebersihan	1	0	1	-1

SDN 5 DENDANG

KEPALA SEKOLAH	Kls	B	K	-/+
	-	1	1	0

Jabatan Fungsional	Kls	B	K	-/+
Guru Kelas		4	6	-2
Guru Mapel PAI		1	1	0
Guru Mapel Penjas		1	1	0

Jabatan Pelaksana	Kls	B	K	-/+
Pengelola Perpustakaan	6	0	1	-1
Pengadministrasi Umum	5	0	1	-1
Pengadministrasi Kesiswaan	5	0	1	-1
Petugas Keamanan	3	0	1	-1
Pramu Kebersihan	1	0	1	-1

SDN 6 DENDANG

KEPALA SEKOLAH	Kls	B	K	-/+
	-	1	1	0

Jabatan Fungsional	Kls	B	K	-/+
Guru Kelas		6	6	0
Guru Mapel PAI		1	1	0
Guru Mapel Penjas		0	1	-1

Jabatan Pelaksana	Kls	B	K	-/+
Pengelola Perpustakaan	6	0	1	-1
Pengadministrasi Umum	5	0	1	-1
Pengadministrasi Kesiswaan	5	0	1	-1
Petugas Keamanan	3	0	1	-1
Pramu Kebersihan	1	0	1	-1

SDN 7 DENDANG

KEPALA SEKOLAH	Kls	B	K	-/+
	-	1	1	0

Jabatan Fungsional	Kls	B	K	-/+
Guru Kelas		5	6	-1
Guru Mapel PAI		1	1	0
Guru Mapel Penjas		1	1	0

Jabatan Pelaksana	Kls	B	K	-/+
Pengelola Perpustakaan	6	0	1	-1
Pengadministrasi Umum	5	0	1	-1
Pengadministrasi Kesiswaan	5	0	1	-1
Petugas Keamanan	3	0	1	-1
Pramu Kebersihan	1	0	1	-1

SDN 8 DENDANG

KEPALA SEKOLAH	Kls	B	K	-/+
	-	1	1	0

Jabatan Fungsional	Kls	B	K	-/+
Guru Kelas		6	6	0
Guru Mapel PAI		1	1	0
Guru Mapel Penjas		1	1	0

Jabatan Pelaksana	Kls	B	K	-/+
Pengelola Perpustakaan	6	1	1	0
Pengadministrasi Umum	5	1	1	0
Pengadministrasi Kesiswaan	5	1	1	0
Petugas Keamanan	3	0	1	-1
Pramu Kebersihan	1	0	1	-1

SDN 9 DENDANG

KEPALA SEKOLAH	Kls	B	K	-/+
	-	1	1	0

Jabatan Fungsional	Kls	B	K	-/+
Guru Kelas		5	6	-1
Guru Mapel PAI		1	1	0
Guru Mapel Penjas		1	1	0

Jabatan Pelaksana	Kls	B	K	-/+
Pengelola Perpustakaan	6	0	1	-1
Pengadministrasi Umum	5	0	1	-1
Pengadministrasi Kesiswaan	5	0	1	-1
Petugas Keamanan	3	0	1	-1
Pramu Kebersihan	1	0	1	-1

SDN 10 DENDANG

KEPALA SEKOLAH	Kls	B	K	-/+
	-	1	1	0

Jabatan Fungsional	Kls	B	K	-/+
Guru Kelas		6	6	0
Guru Mapel PAI		1	1	0
Guru Mapel Penjas		1	1	0

Jabatan Pelaksana	Kls	B	K	-/+
Pengelola Perpustakaan	6	0	1	-1
Pengadministrasi Umum	5	0	1	-1
Pengadministrasi Kesiswaan	5	0	1	-1
Petugas Keamanan	3	0	1	-1
Pramu Kebersihan	1	0	1	-1

**SATUAN PENDIDIKAN
KECAMATAN KELAPA KAMPIT**

SDN 1 KELAPA KAMPIT

KEPALA SEKOLAH	Kls	B	K	-/+
	-	1	1	0

Jabatan Fungsional	Kls	B	K	-/+
Guru Kelas		5	6	-1
Guru Mapel PAI		1	1	0
Guru Mapel Penjas		1	1	0

Jabatan Pelaksana	Kls	B	K	-/+
Pengelola Perpustakaan	6	0	1	-1
Pengadministrasi Umum	5	0	1	-1
Pengadministrasi Kesiswaan	5	0	1	-1
Petugas Keamanan	3	0	1	-1
Pramu Kebersihan	1	0	1	-1

SDN 2 KELAPA KAMPIT

KEPALA SEKOLAH	Kls	B	K	-/+
	-	1	1	0

Jabatan Fungsional	Kls	B	K	-/+
Guru Kelas		5	6	-1
Guru Mapel PAI		1	1	0
Guru Mapel Penjas		1	1	0

Jabatan Pelaksana	Kls	B	K	-/+
Pengelola Perpustakaan	6	0	1	-1
Pengadministrasi Umum	5	0	1	-1
Pengadministrasi Kesiswaan	5	0	1	-1
Petugas Keamanan	3	0	1	-1
Pramu Kebersihan	1	0	1	-1

SDN 3 KELAPA KAMPIT

KEPALA SEKOLAH	Kls	B	K	-/+
	-	1	1	0

Jabatan Fungsional	Kls	B	K	-/+
Guru Kelas		7	7	0
Guru Mapel PAI		1	1	0
Guru Mapel Penjas		1	1	0

Jabatan Pelaksana	Kls	B	K	-/+
Pengelola Perpustakaan	6	0	1	-1
Pengadministrasi Umum	5	0	1	-1
Pengadministrasi Kesiswaan	5	0	1	-1
Petugas Keamanan	3	0	1	-1
Pramu Kebersihan	1	0	1	-1

SDN 4 KELAPA KAMPIT

KEPALA SEKOLAH	Kls	B	K	-/+
	-	1	1	0

Jabatan Fungsional	Kls	B	K	-/+
Guru Kelas		6	6	0
Guru Mapel PAI		1	1	0
Guru Mapel Penjas		1	1	0

Jabatan Pelaksana	Kls	B	K	-/+
Pengelola Perpustakaan	6	0	1	-1
Pengadministrasi Umum	5	0	1	-1
Pengadministrasi Kesiswaan	5	0	1	-1
Petugas Keamanan	3	0	1	-1
Pramu Kebersihan	1	0	1	-1

SDN 5 KELAPA KAMPIT

KEPALA SEKOLAH	Kls	B	K	-/+
	-	1	1	0

Jabatan Fungsional	Kls	B	K	-/+
Guru Kelas		5	6	-1
Guru Mapel PAI		1	1	0
Guru Mapel Penjas		0	1	-1

Jabatan Pelaksana	Kls	B	K	-/+
Pengelola Perpustakaan	6	0	1	-1
Pengadministrasi Umum	5	0	1	-1
Pengadministrasi Kesiswaan	5	0	1	-1
Petugas Keamanan	3	0	1	-1
Pramu Kebersihan	1	0	1	-1

SDN 6 KELAPA KAMPIT

KEPALA SEKOLAH	Kls	B	K	-/+
	-	1	1	0

Jabatan Fungsional	Kls	B	K	-/+
Guru Kelas		6	6	0
Guru Mapel PAI		1	1	0
Guru Mapel Penjas		1	1	0

Jabatan Pelaksana	Kls	B	K	-/+
Pengelola Perpustakaan	6	0	1	-1
Pengadministrasi Umum	5	0	1	-1
Pengadministrasi Kesiswaan	5	0	1	-1
Petugas Keamanan	3	0	1	-1
Pramu Kebersihan	1	0	1	-1

SDN 7 KELAPA KAMPIT

KEPALA SEKOLAH	Kls	B	K	-/+
	-	1	1	0

Jabatan Fungsional	Kls	B	K	-/+
Guru Kelas		6	6	0
Guru Mapel PAI		1	1	0
Guru Mapel Penjas		1	1	0

Jabatan Pelaksana	Kls	B	K	-/+
Pengelola Perpustakaan	6	0	1	-1
Pengadministrasi Umum	5	0	1	-1
Pengadministrasi Kesiswaan	5	0	1	-1
Petugas Keamanan	3	0	1	-1
Pramu Kebersihan	1	0	1	-1

SDN 8 KELAPA KAMPIT

KEPALA SEKOLAH	Kls	B	K	-/+
	-	1	1	0

Jabatan Fungsional	Kls	B	K	-/+
Guru Kelas		5	6	-1
Guru Mapel PAI		1	1	0
Guru Mapel Penjas		1	1	0

Jabatan Pelaksana	Kls	B	K	-/+
Pengelola Perpustakaan	6	0	1	-1
Pengadministrasi Umum	5	0	1	-1
Pengadministrasi Kesiswaan	5	0	1	-1
Petugas Keamanan	3	0	1	-1
Pramu Kebersihan	1	0	1	-1

SDN 9 KELAPA KAMPIT

KEPALA SEKOLAH	Kls	B	K	-/+
	-	0	1	-1

Jabatan Fungsional	Kls	B	K	-/+
Guru Kelas		4	6	-2
Guru Mapel PAI		1	1	0
Guru Mapel Penjas		1	1	0

Jabatan Pelaksana	Kls	B	K	-/+
Pengelola Perpustakaan	6	0	1	-1
Pengadministrasi Umum	5	0	1	-1
Pengadministrasi Kesiswaan	5	0	1	-1
Petugas Keamanan	3	0	1	-1
Pramu Kebersihan	1	0	1	-1

SDN 10 KELAPA KAMPIT

KEPALA SEKOLAH	Kls	B	K	-/+
	-	1	1	0

Jabatan Fungsional	Kls	B	K	-/+
Guru Kelas		6	6	0
Guru Mapel PAI		1	1	0
Guru Mapel Penjas		1	1	0

Jabatan Pelaksana	Kls	B	K	-/+
Pengelola Perpustakaan	6	0	1	-1
Pengadministrasi Umum	5	0	1	-1
Pengadministrasi Kesiswaan	5	0	1	-1
Petugas Keamanan	3	0	1	-1
Pramu Kebersihan	1	0	1	-1

SDN 11 KELAPA KAMPIT

KEPALA SEKOLAH	Kls	B	K	-/+
	-	1	1	0

Jabatan Fungsional	Kls	B	K	-/+
Guru Kelas		5	6	-1
Guru Mapel PAI		1	1	0
Guru Mapel Penjas		0	1	-1

Jabatan Pelaksana	Kls	B	K	-/+
Pengelola Perpustakaan	6	0	1	-1
Pengadministrasi Umum	5	0	1	-1
Pengadministrasi Kesiswaan	5	0	1	-1
Petugas Keamanan	3	0	1	-1
Pramu Kebersihan	1	0	1	-1

SDN 12 KELAPA KAMPIT

KEPALA SEKOLAH	Kls	B	K	-/+
	-	1	1	0

Jabatan Fungsional	Kls	B	K	-/+
Guru Kelas		5	6	-1
Guru Mapel PAI		1	1	0
Guru Mapel Penjas		1	1	0

Jabatan Pelaksana	Kls	B	K	-/+
Pengelola Perpustakaan	6	0	1	-1
Pengadministrasi Umum	5	0	1	-1
Pengadministrasi Kesiswaan	5	0	1	-1
Petugas Keamanan	3	0	1	-1
Pramu Kebersihan	1	0	1	-1

SDN 13 KELAPA KAMPIT

KEPALA SEKOLAH	Kls	B	K	-/+
	-	1	1	0

Jabatan Fungsional	Kls	B	K	-/+
Guru Kelas		6	6	0
Guru Mapel PAI		1	1	0
Guru Mapel Penjas		1	1	0

Jabatan Pelaksana	Kls	B	K	-/+
Pengelola Perpustakaan	6	0	1	-1
Pengadministrasi Umum	5	0	1	-1
Pengadministrasi Kesiswaan	5	0	1	-1
Petugas Keamanan	3	0	1	-1
Pramu Kebersihan	1	0	1	-1

SDN 14 KELAPA KAMPIT

KEPALA SEKOLAH	Kls	B	K	-/+
	-	1	1	0

Jabatan Fungsional	Kls	B	K	-/+
Guru Kelas		6	7	-1
Guru Mapel PAI		1	1	0
Guru Mapel Penjas		1	1	0

Jabatan Pelaksana	Kls	B	K	-/+
Pengelola Perpustakaan	6	0	1	-1
Pengadministrasi Umum	5	0	1	-1
Pengadministrasi Kesiswaan	5	0	1	-1
Petugas Keamanan	3	0	1	-1
Pramu Kebersihan	1	0	1	-1

SDN 15 KELAPA KAMPIT

KEPALA SEKOLAH	Kls	B	K	-/+
	-	1	1	0

Jabatan Fungsional	Kls	B	K	-/+
Guru Kelas		5	6	-1
Guru Mapel PAI		1	1	0
Guru Mapel Penjas		0	1	-1

Jabatan Pelaksana	Kls	B	K	-/+
Pengelola Perpustakaan	6	0	1	-1
Pengadministrasi Umum	5	0	1	-1
Pengadministrasi Kesiswaan	5	0	1	-1
Petugas Keamanan	3	0	1	-1
Pramu Kebersihan	1	0	1	-1

SDN 16 KELAPA KAMPIT

KEPALA SEKOLAH	Kls	B	K	-/+
	-	1	1	0

Jabatan Fungsional	Kls	B	K	-/+
Guru Kelas		5	6	-1
Guru Mapel PAI		1	1	0
Guru Mapel Penjas		0	1	-1

Jabatan Pelaksana	Kls	B	K	-/+
Pengelola Perpustakaan	6	0	1	-1
Pengadministrasi Umum	5	0	1	-1
Pengadministrasi Kesiswaan	5	0	1	-1
Petugas Keamanan	3	0	1	-1
Pramu Kebersihan	1	0	1	-1

SDN 17 KELAPA KAMPIT

KEPALA SEKOLAH	Kls	B	K	-/+
	-	1	1	0

Jabatan Fungsional	Kls	B	K	-/+
Guru Kelas		5	6	-1
Guru Mapel PAI		0	1	-1
Guru Mapel Penjas		1	1	0

Jabatan Pelaksana	Kls	B	K	-/+
Pengelola Perpustakaan	6	0	1	-1
Pengadministrasi Umum	5	0	1	-1
Pengadministrasi Kesiswaan	5	0	1	-1
Petugas Keamanan	3	0	1	-1
Pramu Kebersihan	1	0	1	-1

**SATUAN PENDIDIKAN
KECAMATAN SIMPANG RENGGIANG**

SDN 1 SIMPANG RENGGIANG

KEPALA SEKOLAH	Kls	B	K	-/+
	-	1	1	0

Jabatan Fungsional	Kls	B	K	-/+
Guru Kelas		6	6	0
Guru Mapel PAI		1	1	0
Guru Mapel Penjas		1	1	0

Jabatan Pelaksana	Kls	B	K	-/+
Pengelola Perpustakaan	6	0	1	-1
Pengadministrasi Umum	5	0	1	-1
Pengadministrasi Keuangan	5	0	1	-1
Pengadministrasi Kesiswaan	5	0	1	-1
Petugas Keamanan	3	0	1	-1
Pramu Kebersihan	1	0	1	-1

SDN 2 SIMPANG RENGGIANG

KEPALA SEKOLAH	Kls	B	K	-/+
	-	1	1	0

Jabatan Fungsional	Kls	B	K	-/+
Guru Kelas		4	6	-2
Guru Mapel PAI		1	1	0
Guru Mapel Penjas		1	1	0

Jabatan Pelaksana	Kls	B	K	-/+
Pengelola Perpustakaan	6	0	1	-1
Pengadministrasi Umum	5	0	1	-1
Pengadministrasi Keuangan	5	0	1	-1
Pengadministrasi Kesiswaan	5	0	1	-1
Petugas Keamanan	3	0	1	-1
Pramu Kebersihan	1	0	1	-1

SDN 3 SIMPANG RENGGIANG

KEPALA SEKOLAH	Kls	B	K	-/+
	-	1	1	0

Jabatan Fungsional	Kls	B	K	-/+
Guru Kelas		6	6	0
Guru Mapel PAI		0	1	-1
Guru Mapel Penjas		1	1	0

Jabatan Pelaksana	Kls	B	K	-/+
Pengelola Perpustakaan	6	0	1	-1
Pengadministrasi Umum	5	0	1	-1
Pengadministrasi Keuangan	5	0	1	-1
Pengadministrasi Kesiswaan	5	0	1	-1
Petugas Keamanan	3	0	1	-1
Pramu Kebersihan	1	0	1	-1

SDN 4 SIMPANG RENGGIANG

KEPALA SEKOLAH	Kls	B	K	-/+
	-	1	1	0

Jabatan Fungsional	Kls	B	K	-/+
Guru Kelas		5	6	-1
Guru Mapel PAI		1	1	0
Guru Mapel Penjas		1	1	0

Jabatan Pelaksana	Kls	B	K	-/+
Pengelola Perpustakaan	6	0	1	-1
Pengadministrasi Umum	5	0	1	-1
Pengadministrasi Kesiswaan	5	0	1	-1
Petugas Keamanan	3	0	1	-1
Pramu Kebersihan	1	0	1	-1

SDN 5 SIMPANG RENGGIANG

KEPALA SEKOLAH	Kls	B	K	-/+
	-	1	1	0

Jabatan Fungsional	Kls	B	K	-/+
Guru Kelas		6	6	0
Guru Mapel PAI		1	1	0
Guru Mapel Penjas		1	1	0

Jabatan Pelaksana	Kls	B	K	-/+
Pengelola Perpustakaan	6	0	1	-1
Pengadministrasi Umum	5	0	1	-1
Pengadministrasi Kesiswaan	5	0	1	-1
Petugas Keamanan	3	0	1	-1
Pramu Kebersihan	1	0	1	-1

SDN 6 SIMPANG RENGGIANG

KEPALA SEKOLAH	Kls	B	K	-/+
	-	1	1	0

Jabatan Fungsional	Kls	B	K	-/+
Guru Kelas		6	6	0
Guru Mapel PAI		1	1	0
Guru Mapel Penjas		1	1	0

Jabatan Pelaksana	Kls	B	K	-/+
Pengelola Perpustakaan	6	0	1	-1
Pengadministrasi Umum	5	0	1	-1
Pengadministrasi Keuangan	5	0	1	-1
Pengadministrasi Kesiswaan	5	0	1	-1
Petugas Keamanan	3	0	1	-1
Pramu Kebersihan	1	0	1	-1

SDN 7 SIMPANG RENGGIANG

KEPALA SEKOLAH	Kls	B	K	-/+
	-	1	1	0

Jabatan Fungsional	Kls	B	K	-/+
Guru Kelas		5	6	-1
Guru Mapel PAI		1	1	0
Guru Mapel Penjas		1	1	0

Jabatan Pelaksana	Kls	B	K	-/+
Pengelola Perpustakaan	6	0	1	-1
Pengadministrasi Umum	5	0	1	-1
Pengadministrasi Keuangan	5	0	1	-1
Pengadministrasi Kesiswaan	5	0	1	-1
Petugas Keamanan	3	0	1	-1
Pramu Kebersihan	1	0	1	-1

SDN 8 SIMPANG RENGGIANG

KEPALA SEKOLAH	Kls	B	K	-/+
	-	1	1	0

Jabatan Fungsional	Kls	B	K	-/+
Guru Kelas		6	6	0
Guru Mapel PAI		0	1	-1
Guru Mapel Penjas		1	1	0

Jabatan Pelaksana	Kls	B	K	-/+
Pengelola Perpustakaan	6	0	1	-1
Pengadministrasi Umum	5	0	1	-1
Pengadministrasi Kesiswaan	5	0	1	-1
Petugas Keamanan	3	0	1	-1
Pramu Kebersihan	1	0	1	-1

**SATUAN PENDIDIKAN
KECAMATAN GANTUNG**

SDN 1 GANTUNG

KEPALA SEKOLAH	Kls	B	K	-/+
	-	1	1	0

Jabatan Fungsional	Kls	B	K	-/+
Guru Kelas		4	7	-3
Guru Mapel PAI		1	1	0
Guru Mapel Penjas		1	1	0

Jabatan Pelaksana	Kls	B	K	-/+
Pengelola Perpustakaan	6	0	1	-1
Pengadministrasi Kesiswaan	5	0	1	-1
Pengadministrasi Umum	5	0	1	-1
Petugas Keamanan	3	0	1	-1
Pramu Kebersihan	1	0	1	-1

SDN 2 GANTUNG

KEPALA SEKOLAH	Kls	B	K	-/+
	-	1	1	0

Jabatan Fungsional	Kls	B	K	-/+
Guru Kelas		5	6	-1
Guru Mapel PAI		1	1	0
Guru Mapel Penjas		1	1	0

Jabatan Pelaksana	Kls	B	K	-/+
Pengelola Perpustakaan	6	0	1	-1
Pengadministrasi Umum	5	0	1	-1
Pengadministrasi Kesiswaan	5	0	1	-1
Petugas Keamanan	3	0	1	-1
Pramu Kebersihan	1	0	1	-1

SDN 3 GANTUNG

KEPALA SEKOLAH	Kls	B	K	-/+
	-	1	1	0

Jabatan Fungsional	Kls	B	K	-/+
Guru Kelas		6	6	0
Guru Mapel PAI		1	1	0
Guru Mapel Penjas		1	1	0

Jabatan Pelaksana	Kls	B	K	-/+
Pengelola Perpustakaan	6	0	1	-1
Pengadministrasi Umum	5	0	1	-1
Pengadministrasi Kesiswaan	5	0	1	-1
Petugas Keamanan	3	0	1	-1
Pramu Kebersihan	1	0	1	-1

SDN 4 GANTUNG

KEPALA SEKOLAH	Kls	B	K	-/+
	-	1	1	0

Jabatan Fungsional	Kls	B	K	-/+
Guru Kelas		7	7	0
Guru Mapel PAI		1	1	0
Guru Mapel Penjas		1	1	0

Jabatan Pelaksana	Kls	B	K	-/+
Pengelola Perpustakaan	6	1	1	0
Pengadministrasi Umum	5	1	1	0
Pengadministrasi Kesiswaan	5	0	1	-1
Petugas Keamanan	3	0	1	-1
Pramu Kebersihan	1	0	1	-1

SDN 5 GANTUNG

KEPALA SEKOLAH	Kls	B	K	-/+
	-	1	1	0

Jabatan Fungsional	Kls	B	K	-/+
Guru Kelas		5	6	-1
Guru Mapel PAI		0	1	-1
Guru Mapel Penjas		1	1	0

Jabatan Pelaksana	Kls	B	K	-/+
Pengelola Perpustakaan	6	0	1	-1
Pengadministrasi Umum	5	0	1	-1
Pengadministrasi Kesiswaan	5	0	1	-1
Petugas Keamanan	3	0	1	-1
Pramu Kebersihan	1	0	1	-1

SDN 6 GANTUNG

KEPALA SEKOLAH	Kls	B	K	-/+
	-	1	1	0

Jabatan Fungsional	Kls	B	K	-/+
Guru Kelas		5	6	-1
Guru Mapel PAI		1	1	0
Guru Mapel Penjas		1	1	0

Jabatan Pelaksana	Kls	B	K	-/+
Pengelola Perpustakaan	6	0	1	-1
Pengadministrasi Umum	5	0	1	-1
Pengadministrasi Kesiswaan	5	0	1	-1
Petugas Keamanan	3	0	1	-1
Pramu Kebersihan	1	0	1	-1

SDN 7 GANTUNG

KEPALA SEKOLAH	Kls	B	K	-/+
	-	1	1	0

Jabatan Fungsional	Kls	B	K	-/+
Guru Kelas		6	6	0
Guru Mapel PAI		1	1	0
Guru Mapel Penjas		1	1	0

Jabatan Pelaksana	Kls	B	K	-/+
Pengelola Perpustakaan	6	0	1	-1
Pengadministrasi Umum	5	0	1	-1
Pengadministrasi Kesiswaan	5	0	1	-1
Petugas Keamanan	3	0	1	-1
Pramu Kebersihan	1	0	1	-1

SDN 8 GANTUNG

KEPALA SEKOLAH	Kls	B	K	-/+
	-	1	1	0

Jabatan Fungsional	Kls	B	K	-/+
Guru Kelas		6	6	0
Guru Mapel PAI		1	1	0
Guru Mapel Penjas		1	1	0

Jabatan Pelaksana	Kls	B	K	-/+
Pengelola Perpustakaan	6	0	1	-1
Pengadministrasi Umum	5	0	1	-1
Pengadministrasi Kesiswaan	5	0	1	-1
Petugas Keamanan	3	0	1	-1
Pramu Kebersihan	1	0	1	-1

SDN 9 GANTUNG

KEPALA SEKOLAH	Kls	B	K	-/+
	-	1	1	0

Jabatan Fungsional	Kls	B	K	-/+
Guru Kelas		5	7	-2
Guru Mapel PAI		1	1	0
Guru Mapel Penjas		1	1	0

Jabatan Pelaksana	Kls	B	K	-/+
Pengelola Perpustakaan	6	0	2	-2
Pengadministrasi Umum	5	0	1	-1
Pengadministrasi Kesiswaan	5	0	1	-1
Petugas Keamanan	3	0	1	-1
Pramu Kebersihan	1	0	1	-1

SDN 10 GANTUNG

KEPALA SEKOLAH	Kls	B	K	-/+
	-	1	1	0

Jabatan Fungsional	Kls	B	K	-/+
Guru Kelas		6	6	0
Guru Mapel PAI		1	1	0
Guru Mapel Penjas		1	1	0

Jabatan Pelaksana	Kls	B	K	-/+
Pengelola Perpustakaan	6	0	1	-1
Pengadministrasi Umum	5	0	1	-1
Pengadministrasi Kesiswaan	5	0	1	-1
Petugas Keamanan	3	0	1	-1
Pramu Kebersihan	1	0	1	-1

SDN 11 GANTUNG

KEPALA SEKOLAH	Kls	B	K	-/+
	-	1	1	0

Jabatan Fungsional	Kls	B	K	-/+
Guru Kelas		5	6	-1
Guru Mapel PAI		0	1	-1
Guru Mapel Penjas		0	1	-1

Jabatan Pelaksana	Kls	B	K	-/+
Pengelola Perpustakaan	6	0	1	-1
Pengadministrasi Umum	5	0	1	-1
Pengadministrasi Kesiswaan	5	0	1	-1
Petugas Keamanan	3	0	1	-1
Pramu Kebersihan	1	0	1	-1

SDN 12 GANTUNG

KEPALA SEKOLAH	Kls	B	K	-/+
	-	1	1	0

Jabatan Fungsional	Kls	B	K	-/+
Guru Kelas		5	6	-1
Guru Mapel PAI		0	1	-1
Guru Mapel Penjas		1	1	0

Jabatan Pelaksana	Kls	B	K	-/+
Pengelola Perpustakaan	6	0	1	-1
Pengadministrasi Umum	5	0	2	-2
Pengadministrasi Kesiswaan	5	0	1	-1
Petugas Keamanan	3	0	1	-1
Pramu Kebersihan	1	0	1	-1

SDN 13 GANTUNG

KEPALA SEKOLAH	Kls	B	K	-/+
	-	1	1	0

Jabatan Fungsional	Kls	B	K	-/+
Guru Kelas		10	10	0
Guru Mapel PAI		1	1	0
Guru Mapel Penjas		1	1	0

Jabatan Pelaksana	Kls	B	K	-/+
Pengelola Perpustakaan	6	1	1	0
Pengadministrasi Umum	5	1	1	0
Pengadministrasi Kesiswaan	5	1	1	0
Petugas Keamanan	3	0	1	-1
Pramu Kebersihan	1	1	1	0

SDN 14 GANTUNG

KEPALA SEKOLAH	Kls	B	K	-/+
	-	1	1	0

Jabatan Fungsional	Kls	B	K	-/+
Guru Kelas		6	6	0
Guru Mapel PAI		1	1	0
Guru Mapel Penjas		1	1	0

Jabatan Pelaksana	Kls	B	K	-/+
Pengelola Perpustakaan	6	0	1	-1
Pengadministrasi Umum	5	0	1	-1
Pengadministrasi Kesiswaan	5	0	1	-1
Petugas Keamanan	3	0	1	-1
Pramu Kebersihan	1	0	1	-1

SDN 15 GANTUNG

KEPALA SEKOLAH	Kls	B	K	-/+
	-	1	1	0

Jabatan Fungsional	Kls	B	K	-/+
Guru Kelas		8	8	0
Guru Mapel PAI		1	1	0
Guru Mapel Penjas		1	1	0

Jabatan Pelaksana	Kls	B	K	-/+
Pengelola Perpustakaan	6	0	1	-1
Pengadministrasi Umum	5	0	1	-1
Pengadministrasi Kesiswaan	5	0	1	-1
Petugas Keamanan	3	0	1	-1
Pramu Kebersihan	1	0	1	-1

SDN 16 GANTUNG

KEPALA SEKOLAH	Kls	B	K	-/+
	-	1	1	0

Jabatan Fungsional	Kls	B	K	-/+
Guru Kelas		6	6	0
Guru Mapel PAI		1	1	0
Guru Mapel Penjas		1	1	0

Jabatan Pelaksana	Kls	B	K	-/+
Pengelola Perpustakaan	6	0	1	-1
Pengadministrasi Umum	5	0	1	-1
Pengadministrasi Kesiswaan	5	0	1	-1
Petugas Keamanan	3	0	1	-1
Pramu Kebersihan	1	0	1	-1

SDN 17 GANTUNG

KEPALA SEKOLAH	Kls	B	K	-/+
	-	1	1	0

Jabatan Fungsional	Kls	B	K	-/+
Guru Kelas		6	6	0
Guru Mapel PAI		0	1	-1
Guru Mapel Penjas		1	1	0

Jabatan Pelaksana	Kls	B	K	-/+
Pengelola Perpustakaan	6	0	1	-1
Pengadministrasi Umum	5	0	1	-1
Pengadministrasi Kesiswaan	5	0	1	-1
Petugas Keamanan	3	0	1	-1
Pramu Kebersihan	1	0	1	-1

SDN 18 GANTUNG

KEPALA SEKOLAH	Kls	B	K	-/+
	-	1	1	0

Jabatan Fungsional	Kls	B	K	-/+
Guru Kelas		5	6	-1
Guru Mapel PAI		1	1	0
Guru Mapel Penjas		1	1	0

Jabatan Pelaksana	Kls	B	K	-/+
Pengelola Perpustakaan	6	0	1	-1
Pengadministrasi Umum	5	0	1	-1
Pengadministrasi Kesiswaan	5	0	1	-1
Petugas Keamanan	3	0	1	-1
Pramu Kebersihan	1	0	1	-1

SDN 19 GANTUNG

KEPALA SEKOLAH	Kls	B	K	-/+
	-	1	1	0

Jabatan Fungsional	Kls	B	K	-/+
Guru Kelas		5	6	-1
Guru Mapel PAI		1	1	0
Guru Mapel Penjas		1	1	0

Jabatan Pelaksana	Kls	B	K	-/+
Pengelola Perpustakaan	6	0	1	-1
Pengadministrasi Umum	5	0	1	-1
Pengadministrasi Kesiswaan	5	0	1	-1
Petugas Keamanan	3	0	1	-1
Pramu Kebersihan	1	0	1	-1

SDN 20 GANTUNG

KEPALA SEKOLAH	Kls	B	K	-/+
	-	1	1	0

Jabatan Fungsional	Kls	B	K	-/+
Guru Kelas		5	6	-1
Guru Mapel PAI		1	1	0
Guru Mapel Penjas		1	1	0

Jabatan Pelaksana	Kls	B	K	-/+
Pengelola Perpustakaan	6	0	1	-1
Pengadministrasi Umum	5	0	1	-1
Pengadministrasi Kesiswaan	5	0	1	-1
Petugas Keamanan	3	0	1	-1
Pramu Kebersihan	1	0	1	-1

SDN 21 GANTUNG

KEPALA SEKOLAH	Kls	B	K	-/+
	-	1	1	0

Jabatan Fungsional	Kls	B	K	-/+
Guru Kelas		6	6	0
Guru Mapel PAI		1	1	0
Guru Mapel Penjas		1	1	0

Jabatan Pelaksana	Kls	B	K	-/+
Pengelola Perpustakaan	6	0	1	-1
Pengadministrasi Umum	5	0	1	-1
Pengadministrasi Kesiswaan	5	0	1	-1
Petugas Keamanan	3	0	1	-1
Pramu Kebersihan	1	0	1	-1

**SATUAN PENDIDIKAN
KECAMATAN MANGGAR**

SDN 1 MANGGAR

KEPALA SEKOLAH	Kls	B	K	-/+
	-	1	1	0

Jabatan Fungsional	Kls	B	K	-/+
Guru Kelas		5	6	-1
Guru Mapel PAI		2	2	0
Guru Mapel Penjas		1	1	0

Jabatan Pelaksana	Kls	B	K	-/+
Pengelola Perpustakaan	6	0	1	-1
Pengadministrasi Umum	5	0	1	-1
Pengadministrasi Kesiswaan	5	0	1	-1
Petugas Keamanan	3	0	1	-1
Pramu Kebersihan	1	0	1	-1

SDN 2 MANGGAR

KEPALA SEKOLAH	Kls	B	K	-/+
	-	1	1	0

Jabatan Fungsional	Kls	B	K	-/+
Guru Kelas		7	8	-1
Guru Mapel PAI		1	1	0
Guru Mapel Penjas		1	1	0

Jabatan Pelaksana	Kls	B	K	-/+
Pengelola Perpustakaan	6	0	1	-1
Pengadministrasi Umum	5	0	1	-1
Pengadministrasi Kesiswaan	5	0	1	-1
Petugas Keamanan	3	0	1	-1
Pramu Kebersihan	1	0	1	-1

SDN 3 MANGGAR

KEPALA SEKOLAH	Kls	B	K	-/+
	-	1	1	0

Jabatan Fungsional	Kls	B	K	-/+
Guru Kelas		5	6	-1
Guru Mapel PAI		1	1	0
Guru Mapel Penjas		1	1	0

Jabatan Pelaksana	Kls	B	K	-/+
Pengelola Perpustakaan	6	0	1	-1
Pengadministrasi Umum	5	0	1	-1
Pengadministrasi Kesiswaan	5	0	1	-1
Petugas Keamanan	3	0	1	-1
Pramu Kebersihan	1	0	1	-1

SDN 4 MANGGAR

KEPALA SEKOLAH	Kls	B	K	-/+
	-	1	1	0

Jabatan Fungsional	Kls	B	K	-/+
Guru Kelas		5	6	-1
Guru Mapel PAI		1	1	0
Guru Mapel Penjas		1	1	0

Jabatan Pelaksana	Kls	B	K	-/+
Pengelola Perpustakaan	6	0	1	-1
Pengadministrasi Umum	5	0	1	-1
Pengadministrasi Kesiswaan	5	0	1	-1
Petugas Keamanan	3	0	1	-1
Pramu Kebersihan	1	0	1	-1

SDN 5 MANGGAR

KEPALA SEKOLAH	Kls	B	K	-/+
	-	1	1	0

Jabatan Fungsional	Kls	B	K	-/+
Guru Kelas		6	6	0
Guru Mapel PAI		1	1	0
Guru Mapel Penjas		1	1	0

Jabatan Pelaksana	Kls	B	K	-/+
Pengelola Perpustakaan	6	0	1	-1
Pengadministrasi Umum	5	0	1	-1
Pengadministrasi Kesiswaan	5	0	1	-1
Petugas Keamanan	3	0	1	-1
Pramu Kebersihan	1	0	1	-1

SDN 6 MANGGAR

KEPALA SEKOLAH	Kls	B	K	-/+
	-	1	1	0

Jabatan Fungsional	Kls	B	K	-/+
Guru Kelas		6	6	0
Guru Mapel PAI		1	1	0
Guru Mapel Penjas		1	1	0

Jabatan Pelaksana	Kls	B	K	-/+
Pengelola Perpustakaan	6	0	1	-1
Pengadministrasi Umum	5	0	1	-1
Pengadministrasi Kesiswaan	5	0	1	-1
Petugas Keamanan	3	0	1	-1
Pramu Kebersihan	1	0	1	-1

SDN 7 MANGGAR

KEPALA SEKOLAH	Kls	B	K	-/+
	-	1	1	0

Jabatan Fungsional	Kls	B	K	-/+
Guru Kelas		6	6	0
Guru Mapel PAI		1	1	0
Guru Mapel Penjas		1	1	0

Jabatan Pelaksana	Kls	B	K	-/+
Pengelola Perpustakaan	6	0	1	-1
Pengadministrasi Umum	5	0	1	-1
Pengadministrasi Kesiswaan	5	0	1	-1
Petugas Keamanan	3	0	1	-1
Pramu Kebersihan	1	0	1	-1

SDN 8 MANGGAR

KEPALA SEKOLAH	Kls	B	K	-/+
	-	0	1	-1

Jabatan Fungsional	Kls	B	K	-/+
Guru Kelas		6	6	0
Guru Mapel PAI		1	1	0
Guru Mapel Penjas		1	1	0

Jabatan Pelaksana	Kls	B	K	-/+
Pengelola Perpustakaan	6	0	1	-1
Pengadministrasi Umum	5	0	1	-1
Pengadministrasi Kesiswaan	5	0	1	-1
Petugas Keamanan	3	1	1	0
Pramu Kebersihan	1	0	1	-1

SDN 9 MANGGAR

KEPALA SEKOLAH	Kls	B	K	-/+
	-	1	1	0

Jabatan Fungsional	Kls	B	K	-/+
Guru Kelas		4	6	-2
Guru Mapel PAI		1	1	0
Guru Mapel Penjas		1	1	0

Jabatan Pelaksana	Kls	B	K	-/+
Pengelola Perpustakaan	6	0	1	-1
Pengadministrasi Umum	5	0	1	-1
Pengadministrasi Kesiswaan	5	0	1	-1
Petugas Keamanan	3	0	1	-1
Pramu Kebersihan	1	0	1	-1

SDN 10 MANGGAR

KEPALA SEKOLAH	Kls	B	K	-/+
	-	0	1	-1

Jabatan Fungsional	Kls	B	K	-/+
Guru Kelas		5	6	-1
Guru Mapel PAI		1	1	0
Guru Mapel Penjas		1	1	0

Jabatan Pelaksana	Kls	B	K	-/+
Pengelola Perpustakaan	6	0	1	-1
Pengadministrasi Umum	5	0	1	-1
Pengadministrasi Kesiswaan	5	0	1	-1
Petugas Keamanan	3	0	1	-1
Pramu Kebersihan	1	0	1	-1

SDN 11 MANGGAR

KEPALA SEKOLAH	Kls	B	K	-/+
	-	1	1	0

Jabatan Fungsional	Kls	B	K	-/+
Guru Kelas		5	6	-1
Guru Mapel PAI		1	1	0
Guru Mapel Penjas		1	1	0

Jabatan Pelaksana	Kls	B	K	-/+
Pengelola Perpustakaan	6	0	1	-1
Pengadministrasi Umum	5	0	1	-1
Pengadministrasi Kesiswaan	5	0	1	-1
Petugas Keamanan	3	0	1	-1
Pramu Kebersihan	1	0	1	-1

SDN 12 MANGGAR

KEPALA SEKOLAH	Kls	B	K	-/+
	-	1	1	0

Jabatan Fungsional	Kls	B	K	-/+
Guru Kelas		5	6	-1
Guru Mapel PAI		1	1	0
Guru Mapel Penjas		1	1	0

Jabatan Pelaksana	Kls	B	K	-/+
Pengelola Perpustakaan	6	0	1	-1
Pengadministrasi Umum	5	0	1	-1
Pengadministrasi Kesiswaan	5	0	1	-1
Petugas Keamanan	3	0	1	-1
Pramu Kebersihan	1	0	1	-1

SDN 13 MANGGAR

KEPALA SEKOLAH	Kls	B	K	-/+
	-	1	1	0

Jabatan Fungsional	Kls	B	K	-/+
Guru Kelas		5	6	-1
Guru Mapel PAI		1	1	0
Guru Mapel Penjas		0	1	-1

Jabatan Pelaksana	Kls	B	K	-/+
Pengelola Perpustakaan	6	0	1	-1
Pengadministrasi Umum	5	0	1	-1
Pengadministrasi Kesiswaan	5	0	1	-1
Petugas Keamanan	3	1	1	0
Pramu Kebersihan	1	0	1	-1

SDN 14 MANGGAR

KEPALA SEKOLAH	Kls	B	K	-/+
	-	0	1	-1

Jabatan Fungsional	Kls	B	K	-/+
Guru Kelas		6	6	0
Guru Mapel PAI		1	1	0
Guru Mapel Penjas		1	1	0

Jabatan Pelaksana	Kls	B	K	-/+
Pengelola Perpustakaan	6	0	1	-1
Pengadministrasi Umum	5	0	1	-1
Pengadministrasi Kesiswaan	5	0	1	-1
Petugas Keamanan	3	0	1	-1
Pramu Kebersihan	1	0	1	-1

SDN 15 MANGGAR

KEPALA SEKOLAH	Kls	B	K	-/+
	-	1	1	0

Jabatan Fungsional	Kls	B	K	-/+
Guru Kelas		6	7	-1
Guru Mapel PAI		1	1	0
Guru Mapel Penjas		1	1	0

Jabatan Pelaksana	Kls	B	K	-/+
Pengelola Perpustakaan	6	1	1	0
Pengadministrasi Umum	5	1	1	0
Pengadministrasi Kesiswaan	5	0	1	-1
Petugas Keamanan	3	0	1	-1
Pramu Kebersihan	1	0	1	-1

SDN 16 MANGGAR

KEPALA SEKOLAH	Kls	B	K	-/+
	-	1	1	0

Jabatan Fungsional	Kls	B	K	-/+
Guru Kelas		5	6	-1
Guru Mapel PAI		1	1	0
Guru Mapel Penjas		1	1	0

Jabatan Pelaksana	Kls	B	K	-/+
Pengelola Perpustakaan	6	0	1	-1
Pengadministrasi Umum	5	0	1	-1
Pengadministrasi Kesiswaan	5	0	1	-1
Petugas Keamanan	3	0	1	-1
Pramu Kebersihan	1	0	1	-1

SDN 17 MANGGAR

KEPALA SEKOLAH	Kls	B	K	-/+
	-	1	1	0

Jabatan Fungsional	Kls	B	K	-/+
Guru Kelas		8	10	-2
Guru Mapel PAI		1	1	0
Guru Mapel Penjas		1	1	0

Jabatan Pelaksana	Kls	B	K	-/+
Pengelola Perpustakaan	6	0	1	-1
Pengadministrasi Umum	5	0	1	-1
Pengadministrasi Kesiswaan	5	0	1	-1
Petugas Keamanan	3	0	1	-1
Pramu Kebersihan	1	0	1	-1

SDN 18 MANGGAR

KEPALA SEKOLAH	Kls	B	K	-/+
	-	1	1	0

Jabatan Fungsional	Kls	B	K	-/+
Guru Kelas		5	6	-1
Guru Mapel PAI		1	1	0
Guru Mapel Penjas		1	1	0

Jabatan Pelaksana	Kls	B	K	-/+
Pengelola Perpustakaan	6	0	1	-1
Pengadministrasi Umum	5	0	1	-1
Pengadministrasi Kesiswaan	5	0	1	-1
Petugas Keamanan	3	0	1	-1
Pramu Kebersihan	1	0	1	-1

SDN 19 MANGGAR

KEPALA SEKOLAH	Kls	B	K	-/+
	-	1	1	0

Jabatan Fungsional	Kls	B	K	-/+
Guru Kelas		5	6	-1
Guru Mapel PAI		1	1	0
Guru Mapel Penjas		1	1	0

Jabatan Pelaksana	Kls	B	K	-/+
Pengelola Perpustakaan	6	0	1	-1
Pengadministrasi Umum	5	0	1	-1
Pengadministrasi Kesiswaan	5	0	1	-1
Petugas Keamanan	3	0	1	-1
Pramu Kebersihan	1	0	1	-1

SDN 20 MANGGAR

KEPALA SEKOLAH	Kls	B	K	-/+
	-	1	1	0

Jabatan Fungsional	Kls	B	K	-/+
Guru Kelas		5	6	-1
Guru Mapel PAI		1	1	0
Guru Mapel Penjas		1	1	0

Jabatan Pelaksana	Kls	B	K	-/+
Pengelola Perpustakaan	6	0	1	-1
Pengadministrasi Umum	5	0	1	-1
Pengadministrasi Kesiswaan	5	1	1	0
Petugas Keamanan	3	0	1	-1
Pramu Kebersihan	1	0	1	-1

SDN 21 MANGGAR

KEPALA SEKOLAH	Kls	B	K	-/+
	-	1	1	0

Jabatan Fungsional	Kls	B	K	-/+
Guru Kelas		6	6	0
Guru Mapel PAI		1	1	0
Guru Mapel Penjas		1	1	0

Jabatan Pelaksana	Kls	B	K	-/+
Pengelola Perpustakaan	6	0	1	-1
Pengadministrasi Umum	5	0	1	-1
Pengadministrasi Kesiswaan	5	0	1	-1
Petugas Keamanan	3	0	1	-1
Pramu Kebersihan	1	0	1	-1

SDN 22 MANGGAR

KEPALA SEKOLAH	Kls	B	K	-/+
	-	0	1	-1

Jabatan Fungsional	Kls	B	K	-/+
Guru Kelas		6	6	0
Guru Mapel PAI		1	1	0
Guru Mapel Penjas		1	1	0

Jabatan Pelaksana	Kls	B	K	-/+
Pengelola Perpustakaan	6	0	1	-1
Pengadministrasi Umum	5	0	1	-1
Pengadministrasi Kesiswaan	5	0	1	-1
Petugas Keamanan	3	0	1	-1
Pramu Kebersihan	1	0	1	-1

SDN 23 MANGGAR

KEPALA SEKOLAH	Kls	B	K	-/+
	-	1	1	0

Jabatan Fungsional	Kls	B	K	-/+
Guru Kelas		6	6	0
Guru Mapel PAI		1	1	0
Guru Mapel Penjas		1	1	0

Jabatan Pelaksana	Kls	B	K	-/+
Pengelola Perpustakaan	6	1	1	0
Pengadministrasi Umum	5	1	1	0
Pengadministrasi Kesiswaan	5	0	1	-1
Petugas Keamanan	3	0	1	-1
Pramu Kebersihan	1	0	1	-1

SDN 24 MANGGAR

KEPALA SEKOLAH	Kls	B	K	-/+
	-	1	1	0

Jabatan Fungsional	Kls	B	K	-/+
Guru Kelas		11	12	-1
Guru Mapel PAI		2	2	0
Guru Mapel Penjas		2	2	0

Jabatan Pelaksana	Kls	B	K	-/+
Pengelola Perpustakaan	6	0	1	-1
Pengadministrasi Umum	5	0	1	-1
Pengadministrasi Kesiswaan	5	0	1	-1
Petugas Keamanan	3	0	1	-1
Pramu Kebersihan	1	0	1	-1

SDN 25 MANGGAR

KEPALA SEKOLAH	Kls	B	K	-/+
	-	1	1	0

Jabatan Fungsional	Kls	B	K	-/+
Guru Kelas		6	6	0
Guru Mapel PAI		1	1	0
Guru Mapel Penjas		1	1	0

Jabatan Pelaksana	Kls	B	K	-/+
Pengadministrasi Perpustakaan	5	0	1	-1
Pengadministrasi Umum	5	1	1	0
Pengadministrasi Kesiswaan	5	0	1	-1
Petugas Keamanan	3	0	1	-1
Pramu Kebersihan	1	0	1	-1

SDN 26 MANGGAR

KEPALA SEKOLAH	Kls	B	K	-/+
	-	1	1	0

Jabatan Fungsional	Kls	B	K	-/+
Guru Kelas		6	6	0
Guru Mapel PAI		1	1	0
Guru Mapel Penjas		1	1	0

Jabatan Pelaksana	Kls	B	K	-/+
Pengelola Perpustakaan	6	1	1	0
Pengadministrasi Umum	5	0	1	-1
Pengadministrasi Kesiswaan	5	0	1	-1
Petugas Keamanan	3	0	1	-1
Pramu Kebersihan	1	0	1	-1

SDN 27 MANGGAR

KEPALA SEKOLAH	Kls	B	K	-/+
	-	1	1	0

Jabatan Fungsional	Kls	B	K	-/+
Guru Kelas		5	6	-1
Guru Mapel PAI		1	1	0
Guru Mapel Penjas		1	1	0

Jabatan Pelaksana	Kls	B	K	-/+
Pengelola Perpustakaan	6	0	1	-1
Pengadministrasi Umum	5	0	1	-1
Pengadministrasi Kesiswaan	5	0	1	-1
Petugas Keamanan	3	0	1	-1
Pramu Kebersihan	1	0	1	-1

SDN 28 MANGGAR

KEPALA SEKOLAH	Kls	B	K	-/+
	-	1	1	0

Jabatan Fungsional	Kls	B	K	-/+
Guru Kelas		6	6	0
Guru Mapel PAI		1	1	0
Guru Mapel Penjas		1	1	0

Jabatan Pelaksana	Kls	B	K	-/+
Pengelola Perpustakaan	6	0	1	-1
Pengadministrasi Umum	5	0	1	-1
Pengadministrasi Kesiswaan	5	0	1	-1
Petugas Keamanan	3	0	1	-1
Pramu Kebersihan	1	0	1	-1

SDN 29 MANGGAR

KEPALA SEKOLAH	Kls	B	K	-/+
	-	1	1	0

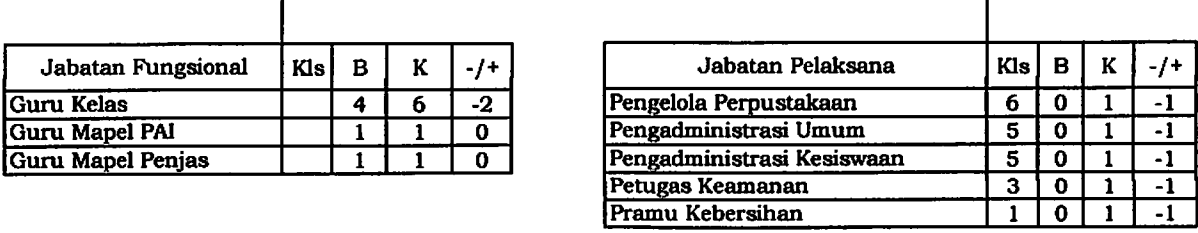

Jabatan Fungsional	Kls	B	K	-/+
Guru Kelas		4	6	-2
Guru Mapel PAI		1	1	0
Guru Mapel Penjas		1	1	0

Jabatan Pelaksana	Kls	B	K	-/+
Pengelola Perpustakaan	6	0	1	-1
Pengadministrasi Umum	5	0	1	-1
Pengadministrasi Kesiswaan	5	0	1	-1
Petugas Keamanan	3	0	1	-1
Pramu Kebersihan	1	0	1	-1

**SATUAN PENDIDIKAN
KECAMATAN SIMPANG PESAK**

SDN 1 SIMPANG PESAK

KEPALA SEKOLAH	Kls	B	K	-/+
	-	1	1	0

Jabatan Fungsional	Kls	B	K	-/+
Guru Kelas		6	6	0
Guru Mapel PAI		1	1	0
Guru Mapel Penjas		1	1	0

Jabatan Pelaksana	Kls	B	K	-/+
Pengelola Perpustakaan	6	0	1	-1
Pengadministrasi Umum	5	0	1	1
Pengadministrasi Kesiswaan	5	0	1	-1
Petugas Keamanan	3	0	1	-1
Pramu Kebersihan	1	0	1	-1

SDN 2 SIMPANG PESAK

KEPALA SEKOLAH	Kls	B	K	-/+
	-	1	1	0

Jabatan Fungsional	Kls	B	K	-/+
Guru Kelas		6	6	0
Guru Mapel PAI		1	1	0
Guru Mapel Penjas		1	1	0

Jabatan Pelaksana	Kls	B	K	-/+
Pengelola Perpustakaan	6	0	1	-1
Pengelola Laboratorium	6	0	1	1
Pengadministrasi Umum	5	0	1	-1
Pengadministrasi Kesiswaan	5	0	1	-1
Pengadministrasi Perpustakaan	5	0	1	-1
Petugas Keamanan	3	0	1	-1
Pramu Kebersihan	1	0	1	-1

SDN 3 SIMPANG PESAK

KEPALA SEKOLAH	Kls	B	K	-/+
	-	1	1	0

Jabatan Fungsional	Kls	B	K	-/+
Guru Kelas		5	6	-1
Guru Mapel PAI		1	1	0
Guru Mapel Penjas		1	1	0

Jabatan Pelaksana	Kls	B	K	-/+
Pengelola Perpustakaan	6	0	1	-1
Pengadministrasi Umum	5	0	1	1
Pengadministrasi Kesiswaan	5	0	1	-1
Petugas Keamanan	3	0	1	-1
Pramu Kebersihan	1	0	1	-1

SDN 4 SIMPANG PESAK

KEPALA SEKOLAH	Kls	B	K	-/+
	-	1	1	0

Jabatan Fungsional	Kls	B	K	-/+
Guru Kelas		4	6	-2
Guru Mapel PAI		1	1	0
Guru Mapel Penjas		1	1	0

Jabatan Pelaksana	Kls	B	K	-/+
Pengelola Perpustakaan	6	0	1	-1
Pengadministrasi Umum	5	0	1	1
Pengadministrasi Kesiswaan	5	0	1	-1
Petugas Keamanan	3	0	1	-1
Pramu Kebersihan	1	0	1	-1

SDN 5 SIMPANG PESAK

KEPALA SEKOLAH	Kls	B	K	-/+
	-	1	1	0

Jabatan Fungsional	Kls	B	K	-/+
Guru Kelas		6	6	0
Guru Mapel PAI		1	1	0
Guru Mapel Penjas		1	1	0

Jabatan Pelaksana	Kls	B	K	-/+
Pengelola Perpustakaan	6	0	1	-1
Pengadministrasi Umum	5	0	1	1
Pengadministrasi Kesiswaan	5	0	1	-1
Petugas Keamanan	3	0	1	-1
Pramu Kebersihan	1	0	1	-1

SDN 6 SIMPANG PESAK

KEPALA SEKOLAH	Kls	B	K	-/+
	-	1	1	0

Jabatan Fungsional	Kls	B	K	-/+
Guru Kelas		6	6	0
Guru Mapel PAI		1	1	0
Guru Mapel Penjas		1	1	0

Jabatan Pelaksana	Kls	B	K	-/+
Pengelola Perpustakaan	6	0	1	-1
Pengadministrasi Umum	5	0	1	1
Pengadministrasi Kesiswaan	5	0	1	-1
Petugas Keamanan	3	0	1	-1
Pramu Kebersihan	1	0	1	-1

SDN 7 SIMPANG PESAK

KEPALA SEKOLAH	Kls	B	K	-/+
	-	1	1	0

Jabatan Fungsional	Kls	B	K	-/+
Guru Kelas		6	6	0
Guru Mapel PAI		1	1	0
Guru Mapel Penjas		1	1	0

Jabatan Pelaksana	Kls	B	K	-/+
Pengelola Perpustakaan	6	0	1	-1
Pengadministrasi Umum	5	0	1	1
Pengadministrasi Kesiswaan	5	0	1	-1
Petugas Keamanan	3	0	1	-1
Pramu Kebersihan	1	0	1	-1

SDN 8 SIMPANG PESAK

KEPALA SEKOLAH	Kls	B	K	-/+
	-	1	1	0

Jabatan Fungsional	Kls	B	K	-/+
Guru Kelas		5	6	-1
Guru Mapel PAI		1	1	0
Guru Mapel Penjas		1	1	0

Jabatan Pelaksana	Kls	B	K	-/+
Pengelola Perpustakaan	6	0	1	-1
Pengadministrasi Umum	5	0	1	1
Pengadministrasi Kesiswaan	5	0	1	-1
Petugas Keamanan	3	0	1	-1
Pramu Kebersihan	1	0	1	-1

SDN 9 SIMPANG PESAK

KEPALA SEKOLAH	Kls	B	K	-/+
	-	1	1	0

Jabatan Fungsional	Kls	B	K	-/+
Guru Kelas		5	6	-1
Guru Mapel PAI		1	1	0
Guru Mapel Penjas		1	1	0

Jabatan Pelaksana	Kls	B	K	-/+
Pengelola Perpustakaan	6	0	1	-1
Pengadministrasi Umum	5	0	1	1
Pengadministrasi Kesiswaan	5	1	1	0
Petugas Keamanan	3	0	1	-1
Pramu Kebersihan	1	0	1	-1

SDN 10 SIMPANG PESAK

KEPALA SEKOLAH	Kls	B	K	-/+
	-	1	1	0

Jabatan Fungsional	Kls	B	K	-/+
Guru Kelas		1	6	-5
Guru Mapel PAI		1	1	0
Guru Mapel Penjas		1	1	0

Jabatan Pelaksana	Kls	B	K	-/+
Pengelola Perpustakaan	6	0	1	-1
Pengadministrasi Umum	5	0	1	1
Pengadministrasi Kesiswaan	5	0	1	-1
Petugas Keamanan	3	0	1	-1
Pramu Kebersihan	1	0	1	-1

**SATUAN PENDIDIKAN
KECAMATAN DAMAR**

SMPN 1 DAMAR

KEPALA SEKOLAH	Kls	B	K	-/+
	-	1	1	0

Jabatan Fungsional	Kls	B	K	-/+
Guru Mapel PAI		2	2	0
Guru Mapel PKN		1	2	-1
Guru Mapel Bahasa Indonesia		2	3	-1
Guru Mapel Bahasa Inggris		2	2	0
Guru Mapel Matematika		2	2	0
Guru Mapel IPA		2	2	0
Guru Mapel IPS		2	2	0
Guru Mapel PJOK		1	2	-1
Guru Mapel Seni Budaya		2	2	0
Guru BP/BK		1	2	-1

Jabatan Pelaksana	Kls	B	K	-/+
Pengelola Perpustakaan	6	0	1	-1
Pengelola Laboratorium	6	0	1	-1
Pengadministrasi Umum	5	3	3	0
Pengadministrasi Keuangan	5	0	1	-1
Pengadministrasi Kesiswaan	5	0	1	-1
Petugas Keamanan	3	0	2	-2
Pramu Kebersihan	1	0	1	-1

SMPN 2 DAMAR

KEPALA SEKOLAH	Kls	B	K	-/+
	-	1	1	0

Jabatan Fungsional	Kls	B	K	-/+
Guru Mapel PAI		1	1	0
Guru Mapel PKN		1	1	0
Guru Mapel Bahasa Indonesia		1	1	0
Guru Mapel Bahasa Inggris		2	2	0
Guru Mapel Matematika		2	2	0
Guru Mapel IPA		2	2	0
Guru Mapel IPS		1	1	0
Guru Mapel PJOK		1	1	0
Guru Mapel Seni Budaya		1	1	0
Guru BP/BK		1	1	0

Jabatan Pelaksana	Kls	B	K	-/+
Pengelola Perpustakaan	6	0	1	-1
Pengelola Laboratorium	6	0	2	-2
Pengelola Database Pendidikan	6	0	1	-1
Pengadministrasi Perpustakaan	5	0	1	-1
Pengadministrasi Keuangan	5	0	1	-1
Pengadministrasi Umum	5	1	2	-1
Pengadministrasi Kesiswaan	5	1	1	0
Petugas Keamanan	3	0	1	-1
Pramu Kebersihan	1	0	1	-1
Pramu Taman	1	0	1	-1

**SATUAN PENDIDIKAN
KECAMATAN DENDANG**

SMPN 1 DENDANG

KEPALA SEKOLAH	Kls	B	K	-/+
	-	1	1	0

Jabatan Fungsional	Kls	B	K	-/+
Guru Mapel PAI		1	2	-1
Guru Mapel PKN		0	2	-2
Guru Mapel Bahasa Indonesia		1	2	-1
Guru Mapel Bahasa Inggris		1	1	0
Guru Mapel Matematika		2	2	0
Guru Mapel IPA		1	2	-1
Guru Mapel IPS		2	2	0
Guru Mapel PJOK		0	2	-2
Guru Mapel Seni Budaya		1	2	-1
Guru BP/BK		1	2	-1

Jabatan Pelaksana	Kls	B	K	-/+
Pengelola Perpustakaan	6	1	1	0
Pengelola Laboratorium	6	1	2	-1
Pengadministrasi Umum	5	1	1	0
Pengadministrasi Keuangan	5	1	1	0
Pengadministrasi Kesiswaan	5	1	1	0
Pengadministrasi Kepegawaian	5	1	1	0
Petugas Keamanan	3	1	1	0
Pramu Kebersihan	1	1	2	-1

SMPN 2 DENDANG

KEPALA SEKOLAH	Kls	B	K	-/+
	-	1	1	0

Jabatan Fungsional	Kls	B	K	-/+
Guru Mapel PAI		1	1	0
Guru Mapel PKN		1	1	0
Guru Mapel Bahasa Indonesia		1	1	0
Guru Mapel Bahasa Inggris		1	1	0
Guru Mapel Matematika		1	1	0
Guru Mapel IPA		1	1	0
Guru Mapel IPS		1	1	0
Guru Mapel PJOK		1	1	0
Guru Mapel Seni Budaya		0	1	-1
Guru BP/BK		0	1	-1

Jabatan Pelaksana	Kls	B	K	-/+
Pengelola Perpustakaan	6	0	1	-1
Pengelola Laboratorium	6	0	1	-1
Pengadministrasi Umum	5	0	1	-1
Pengadministrasi Keuangan	5	0	1	-1
Pengadministrasi Kesiswaan	5	0	1	-1
Petugas Keamanan	3	0	2	-2
Pramu Kebersihan	1	0	1	-1

**SATUAN PENDIDIKAN
KECAMATAN KELAPA KAMPIT**

SMPN 1 KELAPA KAMPIT

KEPALA SEKOLAH	Kls	B	K	-/+
	-	1	1	0

Jabatan Fungsional	Kls	B	K	-/+
Guru Mapel PAI		1	2	-1
Guru Mapel PKN		1	2	-1
Guru Mapel Bahasa Indonesia		3	3	0
Guru Mapel Bahasa Inggris		2	2	0
Guru Mapel Matematika		2	3	-1
Guru Mapel IPA		3	3	0
Guru Mapel IPS		2	2	0
Guru Mapel PJOK		2	2	0
Guru Mapel Seni Budaya		2	2	0
Guru BP/BK		1	2	-1

Jabatan Pelaksana	Kls	B	K	-/+
Pengelola Perpustakaan	6	0	1	-1
Pengelola Laboratorium	6	0	1	-1
Pengadministrasi Umum	5	3	3	0
Pengadministrasi Kesiswaan	5	0	1	-1
Petugas Keamanan	3	0	1	-1
Pramu Kebersihan	1	0	2	-2

SMPN 2 KELAPA KAMPIT

KEPALA SEKOLAH	Kls	B	K	-/+
	-	1	1	0

Jabatan Fungsional	Kls	B	K	-/+
Guru Mapel PAI		0	1	-1
Guru Mapel PKN		1	1	0
Guru Mapel Bahasa Indonesia		2	2	0
Guru Mapel Bahasa Inggris		2	2	0
Guru Mapel Matematika		1	2	-1
Guru Mapel IPA		3	2	1
Guru Mapel IPS		2	2	0
Guru Mapel PJOK		2	2	0
Guru Mapel Seni Budaya		1	1	0
Guru BP/BK		1	1	0

Jabatan Pelaksana	Kls	B	K	-/+
Pengelola Perpustakaan	6	0	1	-1
Pengelola Laboratorium	6	0	2	-2
Pengadministrasi Umum	5	2	3	-1
Pengadministrasi Kesiswaan	5	0	2	-2
Petugas Keamanan	3	0	1	-1
Pramu Kebersihan	1	0	1	-1
Pramu Taman	1	0	1	-1

SMPN 3 KELAPA KAMPIT

KEPALA SEKOLAH	Kls	B	K	-/+
	-	1	1	0

Jabatan Fungsional	Kls	B	K	-/+
Guru Mapel PAI		1	1	0
Guru Mapel PKN		1	1	0
Guru Mapel Bahasa Indonesia		1	1	0
Guru Mapel Bahasa Inggris		1	1	0
Guru Mapel Matematika		1	1	0
Guru Mapel IPA		1	1	0
Guru Mapel IPS		2	1	1
Guru Mapel PJOK		0	1	-1
Guru Mapel Seni Budaya		1	1	0
Guru BP/BK		1	1	0

Jabatan Pelaksana	Kls	B	K	-/+
Pengelola Perpustakaan	6	1	1	0
Pengelola Laboratorium	6	1	1	0
Pengadministrasi Umum	5	2	2	0
Pengadministrasi Keuangan	5	1	2	-1
Pengadministrasi Kesiswaan	5	1	2	-1
Petugas Keamanan	3	0	1	-1
Pramu Kebersihan	1	0	1	-1

**SATUAN PENDIDIKAN
KECAMATAN SIMPANG RENGGIANG**

SMPN 1 SIMPANG RENGGIANG

KEPALA SEKOLAH	Kls	B	K	-/+
	-	1	1	0

Jabatan Fungsional	Kls	B	K	-/+
Guru Mapel PAI		1	1	0
Guru Mapel PKN		1	1	0
Guru Mapel Bahasa Indonesia		2	2	0
Guru Mapel Bahasa Inggris		2	2	0
Guru Mapel Matematika		2	2	0
Guru Mapel IPA		1	2	-1
Guru Mapel IPS		2	2	0
Guru Mapel PJOK		1	1	0
Guru Mapel Seni Budaya		2	2	0
Guru BP/BK		1	1	0

Jabatan Pelaksana	Kls	B	K	-/+
Pengelola Perpustakaan	6	0	1	-1
Pengelola Laboratorium	6	0	1	-1
Pengadministrasi Umum	5	1	1	0
Pengadministrasi Keuangan	5	1	1	0
Pengadministrasi Kesiswaan	5	0	1	-1
Petugas Keamanan	3	0	2	-2
Pramu Kebersihan	1	0	2	-2

SMPN 2 SIMPANG RENGGIANG

KEPALA SEKOLAH	Kls	B	K	-/+
	-	1	1	0

Jabatan Fungsional	Kls	B	K	-/+
Guru Mapel PAI		0	1	-1
Guru Mapel PKN		0	1	-1
Guru Mapel Bahasa Indonesia		1	1	0
Guru Mapel Bahasa Inggris		1	1	0
Guru Mapel Matematika		1	2	-1
Guru Mapel IPA		1	1	0
Guru Mapel IPS		1	1	0
Guru Mapel PJOK		1	1	0
Guru Mapel Seni Budaya		0	1	-1
Guru BP/BK		0	1	-1

Jabatan Pelaksana	Kls	B	K	-/+
Pengelola Perpustakaan	6	0	1	-1
Pengelola Laboratorium	6	0	1	-1
Pengadministrasi Umum	5	0	1	-1
Pengadministrasi Keuangan	5	0	1	-1
Pengadministrasi Kesiswaan	5	0	1	-1
Petugas Keamanan	3	0	2	-2
Pramu Kebersihan	1	0	1	-1

**SATUAN PENDIDIKAN
KECAMATAN GANTUNG**

SMPN 1 GANTUNG

KEPALA SEKOLAH	Kls	B	K	-/+
	-	1	1	0

Jabatan Fungsional	Kls	B	K	-/+
Guru Mapel PAI		1	1	0
Guru Mapel PKN		1	1	0
Guru Mapel Bahasa Indonesia		2	3	-1
Guru Mapel Bahasa Inggris		2	2	0
Guru Mapel Matematika		1	2	-1
Guru Mapel IPA		3	3	0
Guru Mapel IPS		2	3	-1
Guru Mapel PJOK		1	1	0
Guru Mapel Seni Budaya		2	2	0
Guru BP/BK		1	2	-1

Jabatan Pelaksana	Kls	B	K	-/+
Pengelola Perpustakaan	6	0	1	-1
Pengelola Laboratorium	6	0	1	-1
Pengelola Database Pendidikan	6	0	1	-1
Pengadministrasi Perpustakaan	5	1	1	0
Pengadministrasi Umum	5	1	1	0
Pengadministrasi Kesiswaan	5	1	1	0
Pengadministrasi Keuangan	5	1	1	0
Petugas Keamanan	3	1	1	0
Pramu Kebersihan	1	1	1	0

SMPN 2 GANTUNG

KEPALA SEKOLAH	Kls	B	K	-/+
	-	1	1	0

Jabatan Fungsional	Kls	B	K	-/+
Guru Mapel PAI		1	1	0
Guru Mapel PKN		0	1	-1
Guru Mapel Bahasa Indonesia		3	3	0
Guru Mapel Bahasa Inggris		2	2	0
Guru Mapel Matematika		2	2	0
Guru Mapel IPA		2	2	0
Guru Mapel IPS		2	2	0
Guru Mapel PJOK		1	1	0
Guru Mapel Seni Budaya		1	1	0
Guru BP/BK		1	1	0

Jabatan Pelaksana	Kls	B	K	-/+
Pengelola Perpustakaan	6	1	1	0
Pengelola Laboratorium	6	0	1	-1
Pengelola Database Pendidikan	6	0	1	-1
Pengadministrasi Perpustakaan	5	0	1	-1
Pengadministrasi Umum	5	2	2	0
Pengadministrasi Kesiswaan	5	0	1	-1
Pengadministrasi Keuangan	5	0	1	-1
Petugas Keamanan	3	0	1	-1
Pramu Kebersihan	1	1	1	0

SMPN 3 GANTUNG

KEPALA SEKOLAH	Kls	B	K	-/+
	-	1	1	0

Jabatan Fungsional	Kls	B	K	-/+
Guru Mapel PAI		0	1	-1
Guru Mapel PKN		0	1	-1
Guru Mapel Bahasa Indonesia		1	2	-1
Guru Mapel Bahasa Inggris		0	1	-1
Guru Mapel Matematika		1	1	0
Guru Mapel IPA		1	1	0
Guru Mapel IPS		1	1	0
Guru Mapel PJOK		1	1	0
Guru Mapel Seni Budaya		1	1	0
Guru BP/BK		1	1	0

Jabatan Pelaksana	Kls	B	K	-/+
Pengelola Perpustakaan	6	0	1	-1
Pengelola Laboratorium	6	0	1	-1
Pengadministrasi Umum	5	0	2	-2
Pengadministrasi Kesiswaan	5	0	1	-1
Pengadministrasi Keuangan	5	0	1	-1
Petugas Keamanan	3	0	1	-1
Pramu Kebersihan	1	0	1	-1

SMPN 4 GANTUNG

KEPALA SEKOLAH	Kls	B	K	-/+
	-	1	1	0

Jabatan Fungsional	Kls	B	K	-/+
Guru Mapel PAI		1	1	0
Guru Mapel PKN		1	1	0
Guru Mapel Bahasa Indonesia		2	2	0
Guru Mapel Bahasa Inggris		2	2	0
Guru Mapel Matematika		2	2	0
Guru Mapel IPA		1	2	-1
Guru Mapel IPS		2	2	0
Guru Mapel PJOK		1	1	0
Guru Mapel Seni Budaya		1	1	0
Guru BP/BK		1	2	-1

Jabatan Pelaksana	Kls	B	K	-/+
Pengelola Perpustakaan	6	0	1	-1
Pengelola Laboratorium	6	0	1	-1
Pengelola Database Pendidikan	6	0	1	-1
Pengadministrasi Perpustakaan	5	0	1	-1
Pengadministrasi Umum	5	1	2	-1
Pengadministrasi Kesiswaan	5	0	1	-1
Pengadministrasi Keuangan	5	0	1	-1
Petugas Keamanan	3	0	1	-1
Pramu Kebersihan	1	1	2	-1

**SATUAN PENDIDIKAN
KECAMATAN MANGGAR**

SMPN 1 MANGGAR

KEPALA SEKOLAH	Kls	B	K	-/+
	-	1	1	0

Jabatan Fungsional	Kls	B	K	-/+
Guru Mapel PAI		2	2	0
Guru Mapel PKN		1	1	0
Guru Mapel Bahasa Indonesia		2	3	-1
Guru Mapel Bahasa Inggris		2	2	0
Guru Mapel Matematika		3	3	0
Guru Mapel IPA		2	2	0
Guru Mapel IPS		2	2	0
Guru Mapel PJOK		1	1	0
Guru Mapel Seni Budaya		1	1	0
Guru Mapel TIK		1	1	0
Guru BP/BK		1	2	-1

Jabatan Pelaksana	Kls	B	K	-/+
Pengelola Perpustakaan	6	1	1	0
Pengelola Laboratorium	6	0	1	-1
Pengadministrasi Umum	5	2	2	0
Pengadministrasi Kesiswaan	5	0	1	-1
Pengadministrasi Keuangan	5	0	1	-1
Petugas Keamanan	3	0	1	-1
Pramu Kebersihan	1	2	2	0

SMPN 2 MANGGAR

KEPALA SEKOLAH	Kls	B	K	-/+
	-	1	1	0

Jabatan Fungsional	Kls	B	K	-/+
Guru Mapel PAI		0	1	-1
Guru Mapel PKN		1	1	0
Guru Mapel Bahasa Indonesia		3	3	0
Guru Mapel Bahasa Inggris		2	1	1
Guru Mapel Matematika		2	2	0
Guru Mapel IPA		2	2	0
Guru Mapel IPS		2	2	0
Guru Mapel PJOK		1	1	0
Guru Mapel Seni Budaya		1	1	0
Guru BP/BK		0	1	-1

Jabatan Pelaksana	Kls	B	K	-/+
Pengelola Perpustakaan	6	2	2	0
Pengelola Laboratorium	6	1	1	0
Pengadministrasi Umum	5	0	1	-1
Pengadministrasi Kesiswaan	5	0	1	-1
Pengadministrasi Keuangan	5	0	1	-1
Petugas Keamanan	3	0	1	-1
Pramu Kebersihan	1	0	1	-1

SMPN 3 MANGGAR

KEPALA SEKOLAH	Kls	B	K	-/+
	-	1	1	0

Jabatan Fungsional	Kls	B	K	-/+
Guru Mapel PAI		1	2	-1
Guru Mapel PKN		0	2	-2
Guru Mapel Bahasa Indonesia		3	3	0
Guru Mapel Bahasa Inggris		2	2	0
Guru Mapel Matematika		3	3	0
Guru Mapel IPA		3	3	0
Guru Mapel IPS		3	2	1
Guru Mapel PJOK		1	2	-1
Guru Mapel Seni Budaya		1	2	-1
Guru BP/BK		1	2	-1

Jabatan Pelaksana	Kls	B	K	-/+
Pengelola Perpustakaan	6	1	1	0
Pengelola Laboratorium	6	0	2	-2
Pengadministrasi Kesiswaan	5	0	2	-2
Pengadministrasi Umum	5	0	1	-1
Pengadministrasi Keuangan	5	0	1	-1
Petugas Keamanan	3	0	2	-2
Pramu Kebersihan	1	0	2	-2

SMPN 4 MANGGAR

KEPALA SEKOLAH	Kls	B	K	-/+
	-	1	1	0

Jabatan Fungsional	Kls	B	K	-/+
Guru Mapel PAI		1	1	0
Guru Mapel PKN		0	1	-1
Guru Mapel Bahasa Indonesia		2	2	0
Guru Mapel Bahasa Inggris		0	1	-1
Guru Mapel Matematika		3	3	0
Guru Mapel IPA		2	2	0
Guru Mapel IPS		3	3	0
Guru Mapel PJOK		1	1	0
Guru Mapel Seni Budaya		1	1	0
Guru BP/BK		1	1	0

Jabatan Pelaksana	Kls	B	K	-/+
Pengelola Perpustakaan	6	3	3	0
Pengelola Laboratorium	6	1	1	0
Pengadministrasi Umum	5	1	1	0
Pengadministrasi Kesiswaan	5	0	1	-1
Pengadministrasi Keuangan	5	1	1	0
Petugas Keamanan	3	2	2	0
Pramu Kebersihan	1	0	1	-1

SMPN 5 MANGGAR

KEPALA SEKOLAH	Kls	B	K	-/+
	-	1	1	0

Jabatan Fungsional	Kls	B	K	-/+
Guru Mapel PAI		1	1	0
Guru Mapel PKN		2	2	0
Guru Mapel Bahasa Indonesia		1	1	0
Guru Mapel Bahasa Inggris		1	1	0
Guru Mapel Matematika		1	1	0
Guru Mapel IPA		1	1	0
Guru Mapel IPS		3	3	0
Guru Mapel PJOK		1	1	0
Guru Mapel Seni Budaya		0	1	-1
Guru BP/BK		0	1	-1

Jabatan Pelaksana	Kls	B	K	-/+
Pengelola Perpustakaan	6	1	1	0
Pengelola Laboratorium	6	0	1	-1
Pengadministrasi Umum	5	0	1	-1
Pengadministrasi Kesiswaan	5	0	1	-1
Pengadministrasi Keuangan	5	0	1	-1
Petugas Keamanan	3	0	1	-1
Pramu Kebersihan	1	0	1	-1

SMPN 6 MANGGAR

KEPALA SEKOLAH	Kls	B	K	-/+
	-	1	1	0

Jabatan Fungsional	Kls	B	K	-/+
Guru Mapel PAI		1	1	0
Guru Mapel PKN		1	1	0
Guru Mapel Bahasa Indonesia		0	1	-1
Guru Mapel Bahasa Inggris		1	1	0
Guru Mapel Matematika		1	1	0
Guru Mapel IPA		1	1	0
Guru Mapel IPS		1	1	0
Guru Mapel PJOK		1	1	0
Guru Mapel Seni Budaya		1	1	0
Guru BP/BK		1	1	0

Jabatan Pelaksana	Kls	B	K	-/+
Pengelola Perpustakaan	6	1	1	0
Pengelola Laboratorium	6	0	1	-1
Pengadministrasi Kepegawaian	5	0	1	-1
Pengadministrasi Umum	5	0	1	-1
Pengadministrasi Kesiswaan	5	0	1	-1
Pengadministrasi Keuangan	5	0	1	-1
Petugas Keamanan	3	0	1	-1
Pramu Kebersihan	1	0	2	-2

MTs Negeri MANGGAR

KEPALA SEKOLAH	Kls	B	K	-/+
	-	1	1	0

Jabatan Fungsional	Kls	B	K	-/+
Guru Mapel PAI		2	2	0
Guru Mapel PKN		1	1	0
Guru Mapel Bahasa Indonesia		3	3	0
Guru Mapel Bahasa Inggris		2	2	0
Guru Mapel Matematika		2	2	0
Guru Mapel IPA		2	2	0
Guru Mapel IPS		1	1	0
Guru Mapel PJOK		2	2	0
Guru Mapel Seni Budaya		2	2	0
Guru BP/BK		1	1	0

Jabatan Pelaksana	Kls	B	K	-/+
Pengelola Perpustakaan	6	1	1	0
Pengelola Laboratorium	6	1	1	0
Pengadministrasi Umum	5	1	1	0
Pengadministrasi Kesiswaan	5	1	1	0
Pengadministrasi Keuangan	5	0	1	-1
Petugas Keamanan	3	0	1	-1
Pramu Kebersihan	1	0	1	-1

**SATUAN PENDIDIKAN
KECAMATAN SIMPANG PESAK**

SMPN 1 SIMPANG PESAK

KEPALA SEKOLAH	Kls	B	K	-/+
	-	1	1	0

Jabatan Fungsional	Kls	B	K	-/+
Guru Mapel PAI		1	1	0
Guru Mapel PKN		1	1	0
Guru Mapel Bahasa Indonesia		2	2	0
Guru Mapel Bahasa Inggris		1	1	0
Guru Mapel Matematika		2	2	0
Guru Mapel IPA		2	2	0
Guru Mapel IPS		2	2	0
Guru Mapel PJOK		2	2	0
Guru Mapel Seni Budaya		2	2	0
Guru BP/BK		1	1	0

Jabatan Pelaksana	Kls	B	K	-/+
Pengelola Perpustakaan	6	1	1	0
Pengelola Laboratorium	6	1	1	0
Pengadministrasi Umum	5	2	2	0
Pengadministrasi Keuangan	5	1	1	0
Pengadministrasi Kesiswaan	5	1	1	0
Petugas Keamanan	3	0	2	-2
Pramu Kebersihan	1	0	1	-1

SMPN 2 SIMPANG PESAK

KEPALA SEKOLAH	Kls	B	K	-/+
	-	1	1	0

Jabatan Fungsional	Kls	B	K	-/+
Guru Mapel PAI		1	1	0
Guru Mapel PKN		1	1	0
Guru Mapel Bahasa Indonesia		1	1	0
Guru Mapel Bahasa Inggris		1	1	0
Guru Mapel Matematika		1	1	0
Guru Mapel IPA		1	1	0
Guru Mapel IPS		1	1	0
Guru Mapel PJOK		1	1	0
Guru Mapel Seni Budaya		0	1	-1
Guru BP/BK		0	1	-1

Jabatan Pelaksana	Kls	B	K	-/+
Pengelola Perpustakaan	6	1	2	-1
Pengelola Laboratorium	6	1	2	-1
Pengadministrasi Umum	5	1	1	0
Pengadministrasi Keuangan	5	1	1	0
Pengadministrasi Kesiswaan	5	1	1	0
Petugas Keamanan	3	1	1	0
Pramu Kebersihan	1	1	1	0

BUPATI BELITUNG TIMUR,



YUSLIH IHZA

**PETA JABATAN DINAS KESEHATAN, PENGENDALIAN PENDUDUK DAN KELUARGA BERENCANA
 KABUPATEN BELITUNG TIMUR**

KEPALA DINAS	Kls	B	K	+/-
	14	1	1	0

SEKRETARIS	Kls	B	K	+/-
	12	1	1	0

KASUBBAG UMUM DAN KEPERAWAN	Kls	B	K	+/-
Jabatan Pungional	Kls	B	K	+/-
Analisa Sumber Daya Manusia Aparatur Perencanaan	8	0	1	-1
Perencanaan Sumber Daya Manusia Aparatur Penyelia	8	0	1	-1
Perencanaan Sumber Daya Manusia Aparatur Pelaksanaan Lanjutan	7	0	1	-1
Perencanaan Sumber Daya Manusia Aparatur Penyelia	6	1	2	-1
Antipanis Penyelia	8	0	1	-1
Antipanis Pelaksanaan Lanjutan	7	0	1	-1
Antipanis Pelaksanaan	6	0	1	-1
Jabatan Pelaksana	Kls	B	K	+/-
Analisa Perencanaan Sumber Daya Manusia Aparatur	7	0	1	-1
Pengelola Kepegawaian	6	0	2	-2
Pengelola Layanan Kehumasan	6	0	1	-1
Pengadministrasian Kepegawaian	5	0	1	-1
Pengadministrasian Umum	5	6	7	-1
Pengemudi	3	0	7	-7
Perugas Keamanan	3	0	3	-3
Pramu Kebersihan	1	0	3	-3

KASUBBAG KEUANGAN	Kls	B	K	+/-
Jabatan Pelaksana	Kls	B	K	+/-
Bendahara	7	1	1	0
Perencana Keuangan	7	0	2	-2
Pengelola Pemanfaatan Barang Milik Daerah	6	0	1	-1
Pengelola Keuangan	6	0	1	-1
Pengolah Data Aplikasi dan Data Pengalokasian Sistem Keuangan	6	0	1	-1
Pengadministrasian Keuangan	5	2	5	-3

KASUBBAG PERENCANAAN, EVALUASI, DAN LAPORAN	Kls	B	K	+/-
Jabatan Pungional	Kls	B	K	+/-
Perencana Komputer Penyelia	8	0	1	-1
Perencana Komputer Mahir	7	0	1	-1
Perencana Komputer Terampil	6	0	1	-1
Jabatan Pelaksana	Kls	B	K	+/-
Analisa Perencanaan Evaluasi dan Pelaporan	7	1	2	-1
Perencanaan Rencana Kegiatan dan Anggaran Perencanaan	7	0	2	-2
Pengelola Bahan Perencanaan	6	1	1	0
Pengadministrasian Perencanaan dan Program	5	1	1	0

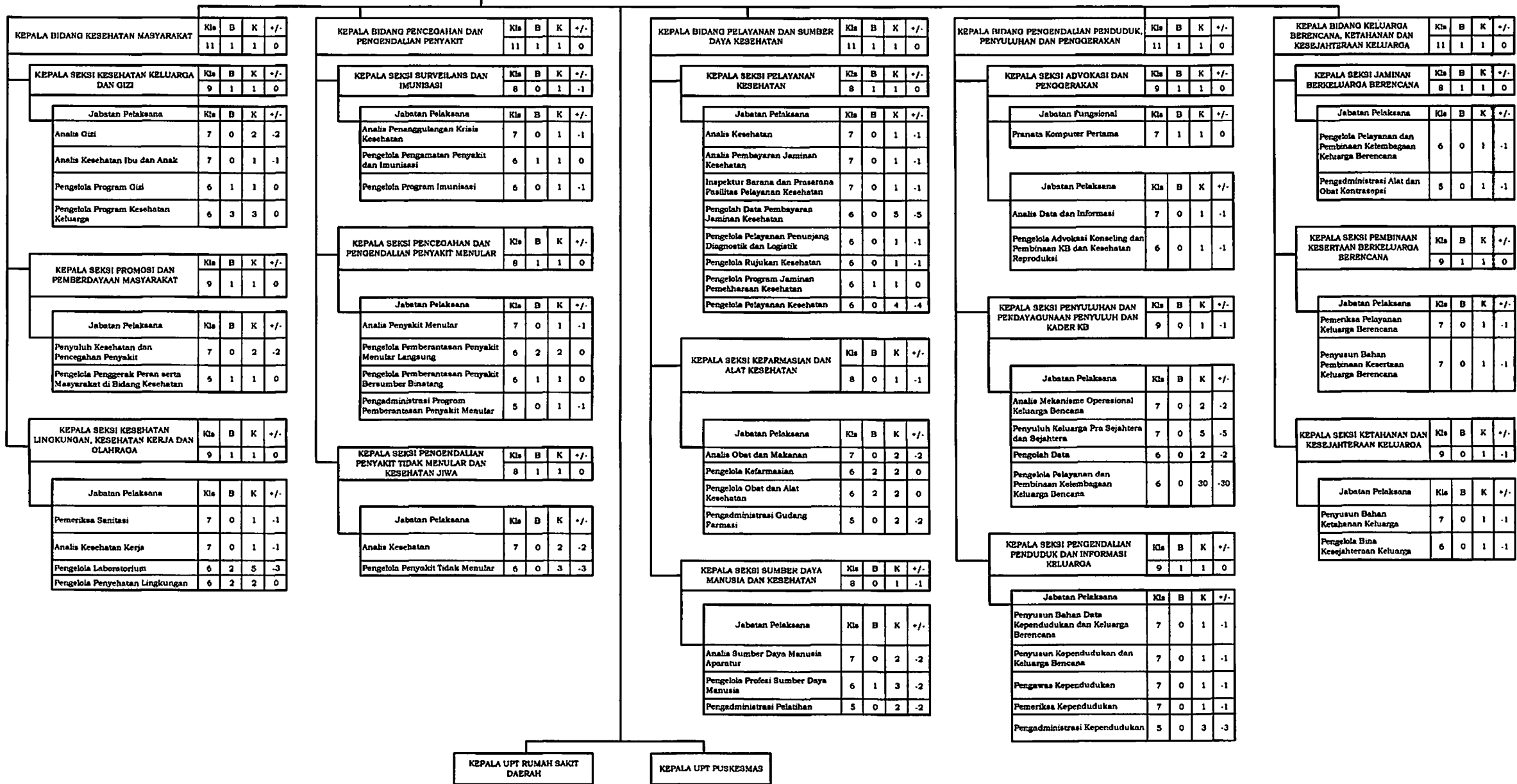

PETA JABATAN UPT RUMAH SAKIT UMUM DAERAH KABUPATEN BELITUNG TIMUR

DIREKTUR				
Ks	B	K	-/+	
12	1	1	0	

Jabatan Fungsional	Ks	B	K	-/+
Dokter Utama	14	0	1	-1
Dokter Medis	12	3	11	-8
Dokter Gigi Medis	12	1	1	0
Apoeker Medis	11	0	2	-2
Psikoterapi Medis	11	1	2	-1
Nutrisi Medis	11	1	2	-1

KEPALA BAGIAN TATA USAHA				
Ks	B	K	-/+	
11	1	1	-1	

KEPALA SUBBAGIAN PERENCANAAN, EVALUASI DAN PELAKSANAAN				
Ks	B	K	-/+	
9	1	1	0	

Jabatan Pelaksanaan	Ks	D	K	-/+
Penguan Rencana Kegiatan dan Anggaran	7	1	1	0
Pengalok Data Monitoring dan Evaluasi Pelaksanaan Anggaran	6	1	2	-1
Pengadministrasi Pelaksanaan dan Program	5	0	1	-1

KEPALA SUBBAGIAN KEUANGAN				
Ks	B	K	-/+	
9	1	1	0	

Jabatan	Ks	B	K	-/+
Bendahara	7	3	3	0
Penata Laporan Keuangan	7	0	1	-1
Pengelola Keuangan	6	2	2	0
Pengadministrasi Keuangan	5	0	10	-10

SATUAN INTERNAL				
Ks	B	K	-/+	
7	3	4	-2	
6	0	2	-2	

KEPALA SUBBAGIAN URUM DAN KEBUDAYAAN				
Ks	B	K	-/+	
9	1	1	0	

Jabatan Fungsional	Ks	B	K	-/+
Analisa Sumber Daya Manusia	8	1	1	0
Aparatur Perencanaan	8	2	2	0
Penyusunan Hubungan Masyarakat	8	2	2	0
Pengelola Pengadaan Barang dan Jasa Perencanaan	8	0	1	-1
Prencanaan Sumber Daya Manusia	7	0	1	-1
Aparatur Pelaksanaan Anggaran	7	1	1	0
Prerata Sumber Daya Manusia	6	1	1	0
Aparatur Pelaksanaan	6	0	2	-2
Anciparis Pelaksanaan	6	0	2	-2

Jabatan Pelaksanaan	Ks	B	K	-/+
Pengurusan Bahan Informasi dan Publikasi	7	1	1	0
Analisa Program Diblat	7	0	1	-1
Pengelola Kegiatan	6	0	2	-2
Pengelola Sarana dan Prasarana Kantor	6	0	1	-1
Pengelola Pemeliharaan Barang Milik Daerah	6	1	4	-3
Pengelola Pengadaan Publik	6	0	4	-4
Pengadministrasi Umum	5	3	3	-2
Teknis Oeling atau Bergaram	5	0	10	-10
Pengadministrasi Kegiatan	5	1	2	-1
Palatal Pemeliharaan Sarana dan Prasarana	5	0	2	-2
Pengemudi	3	0	2	-2
Pelugas Keamanan	3	0	20	-20

KEPALA BIDANG PELAYANAN MEDIK DAN KEPERAWATAN				
Ks	B	K	K	-/+
11	1	1	0	

KEPALA BIDANG PELAYANAN MEDIK				
Ks	B	K	K	-/+
11	0	1	1	-1

Jabatan Fungsional				
Dokter Perina	9	7	20	-13
Dokter Gigi Peruna	9	0	1	-1
Administratif Kesehatan Peruna	8	1	1	0

KEPALA BIDANG PENUNJANG				
Ks	B	K	K	-/+
11	1	1	0	

KEPALA BIDANG PELAYANAN KEPERAWATAN				
Ks	B	K	K	-/+
11	0	1	1	-1

Jabatan Fungsional				
Bidan Perinatal	8	1	1	0
Bidan Perinatal	8	1	1	0
Perawat Anestesi Perinatal	8	1	1	0
Asisten Perawat Anestesi Perinatal	8	0	2	-2
Perawat Perinatal	8	10	23	-4
Perawat Gigi Perinatal	8	2	4	-2
Perawat Gigi Perinatal	8	2	4	-2
Bidan Kebidanan Lanjutan	7	28	60	-12
Perawat Kebidanan Lanjutan	7	8	13	-5
Perawat Gigi Kebidanan Lanjutan	7	0	1	-1
Perawat Gigi Kebidanan Lanjutan	6	4	5	-1
Perawat Gigi Kebidanan Lanjutan	6	8	20	-18
Asisten Perawat Anestesi Kebidanan	6	1	1	0
Asisten Perawat Anestesi Kebidanan	6	0	1	-1

Jabatan Fungsional				
Apoteker Perinatal	8	2	5	-3
Teknisi Elektronika Perinatal	8	0	1	-1
Nutrisi Perinatal	8	1	1	0
Perawatan Medis Perinatal	8	1	1	0
Gandapan Perinatal	8	1	2	-1
Psikolog Klinis Perinatal	8	0	1	-1
Perawat Gigi Perinatal	8	1	3	-2
Perawat Gigi Perinatal	8	3	6	-3
Radiografer Perinatal	8	0	5	-5
Perawat Laboratorium Kesehatan Perinatal	8	2	3	-1
Histopatologi Perinatal	7	0	2	-2
Teknisi Elektronika Kebidanan Lanjutan	7	1	2	-2
Nutrisi Kebidanan Lanjutan	7	1	2	-1
Perawatan Medis Kebidanan Lanjutan	7	1	2	-1
Psikolog Kebidanan Lanjutan	7	1	2	-1
Perawat Laboratorium Kesehatan Kebidanan Lanjutan	7	2	5	-3
Radiografer Kebidanan Lanjutan	7	3	9	-4
Asisten Apoteker Kebidanan Lanjutan	7	3	7	-4
Asisten Perawat Kebidanan Lanjutan	7	0	1	-1
Asisten Perawat Kebidanan Lanjutan	6	1	1	0
Perawatan Medis Kebidanan Lanjutan	6	3	6	-3
Radiografer Kebidanan Lanjutan	6	1	1	0
Perawatan Medis Kebidanan Lanjutan	6	0	1	-1
Asisten Apoteker Kebidanan Lanjutan	6	2	7	-5
Nutrisi Kebidanan Lanjutan	6	1	2	-1
Teknisi Transfusi Darah Kebidanan Lanjutan	6	0	2	-2
Gandapan Kebidanan Lanjutan	6	1	2	-1
Teknisi Terapeutik Daun Kebidanan Lanjutan	5	1	2	-1

KEPALA BIDANG PENUNJANG NON MEDIK				
Ks	B	K	K	-/+
11	0	1	1	-1

Jabatan Fungsional				
Perawat Komputer Perinatal	8	0	2	-2
Asisten Kebidanan	7	1	4	-3
Perawat Kebidanan Lanjutan	6	3	6	-3
Perawat Kebidanan Lanjutan	6	0	9	-9
Perawat Kebidanan Lanjutan	6	0	1	-1
Perawat Kebidanan Lanjutan	6	0	2	-2
Perawatan Kebidanan Lanjutan	5	0	4	-4
Teknisi Kebidanan Lanjutan	5	0	2	-2
Teknisi Kebidanan Lanjutan	5	1	6	-5
Perawat Kebidanan Lanjutan	4	0	6	-6
Perawat Kebidanan Lanjutan	1	0	35	-35
Perawat Kebidanan Lanjutan	3	0	2	-2
Perawat Kebidanan Lanjutan	1	0	6	-6

Jabatan Fungsional				
Dokter Muda	10	12	32	-20
Dokter Gigi Muda	10	0	1	-1
Perawat Muda	9	7	9	-2
Bidan Muda	9	0	1	-1
Perawat Anestesi Muda	9	0	2	-2
Administratif Kesehatan Muda	9	0	1	-1

Jabatan Paksiwan				
Pengelola Kesehatan	6	0	1	-1
Pengadministrasi Gudang Farmasi	5	0	3	-3
Pengadministrasi Umum	5	0	3	-3
Pengadministrasi Paksiwan Medis dan Informasi	5	0	14	-14

Jabatan Fungsional				
Psikolog Kebidanan	9	1	2	-1
Asisten Kebidanan	9	2	4	-2
Perawatan Medis Kebidanan	9	0	1	-1
Perawatan Komputer Kebidanan	9	1	1	0
Gandapan Kebidanan	9	0	1	-1

PETA JABATAN
UNIT PELAKSANA TEKNIS PUSAT KESEHATAN MASYARAKAT MENGKUBANG

KEPALA PUSKESMAS	Kls	B	K	+/-
	-	1	1	0

Jabatan Fungsional	Kls	B	K	+/-
Penyuluh Kesehatan Masyarakat Pertama	8	1	3	-2
Penyuluh Kesehatan Masyarakat Muda	9	0	1	-1
Apoteker Pertama	8	1	1	0
Apoteker Muda	9	0	1	-1
Asisten Apoteker Pelaksana	6	1	1	0
Asisten Apoteker Pelaksana Lanjutan	7	0	1	-1
Asisten Apoteker Penyelia	8	0	1	-1
Bidan Pelaksana	6	1	11	-10
Bidan Pelaksana Lanjutan	7	9	10	-1
Bidan Penyelia	8	2	5	-3
Dokter Pertama	9	1	2	-1
Dokter Muda	10	1	1	0
Dokter Gigi Pertama	9	0	1	-1
Dokter Gigi Muda	10	1	1	0
Nutrisionis Pelaksana	6	1	2	-1
Nutrisionis Pelaksana Lanjutan	7	0	1	-1
Nutrisionis Penyelia	8	0	1	-1
Perawat Muda	9	0	1	-1
Perawat Pertama	8	0	1	-1
Perawat Terampil	6	7	14	-7
Perawat Mahir	7	6	9	-3
Perawat Penyelia	8	7	8	-1
Perawat Gigi Pelaksana	6	1	2	-1
Perawat Gigi Pelaksana Lanjutan	7	0	1	-1
Perawat Gigi Penyelia	8	0	1	-1
Perekam Medis Pelaksana	6	1	2	-1
Perekam Medis Pelaksana Lanjutan	7	0	1	-1
Perekam Medis Penyelia	8	0	1	-1
Pranata Laboratorium Kesehatan Pelaksana	6	0	1	-1
Pranata Laboratorium Kesehatan Pelaksana Lanjutan	7	1	1	0
Pranata Laboratorium Kesehatan Penyelia	8	0	1	-1
Sanitarian Pelaksana	6	0	1	-1
Sanitarian Pelaksana Lanjutan	7	1	1	0
Sanitarian Penyelia	8	0	1	-1

KASUBBAG TATA USAHA	Kls	B	K	+/-	KEPALA UNIT KESEHATAN MASYARAKAT DAN KEPERAWATAN	Kls	B	K	+/-	KEPALA UNIT KESEHATAN PERSEORANGAN, KEFARMASIAN DAN LABORATORIUM	Kls	B	K	+/-	KEPALA UNIT JARINGAN LAYANAN PUSKESMAS DAN JEJARING FASILITAS PELAYANAN	Kls	B	K	+/-
	8	1	1	0		-	1	1	0		-	1	1	0		-	1	1	0

Jabatan Pelaksana	Kls	B	K	+/-
Pengelola Pemanfaatan Barang Milik Daerah	6	0	1	-1
Pengelola Keuangan	6	1	1	0
Pengelola Bahan Perencanaan	6	1	1	0
Pengelola Rujukan Kesehatan	6	1	1	0
Pengadministrasi Kepegawaian	5	0	1	-1
Pengadministrasi Keuangan	5	0	1	-1
Pengadministrasi Umum	5	0	1	-1
Pengemudi Ambulan	4	0	2	-2
Pengemudi	3	0	1	-1
Petugas Keamanan	3	0	2	-2
Pramu Kebersihan	1	0	3	-3

PUSKESMAS PEMBANTU AIK KELIK					POS KESEHATAN DESA MEMPAYA					POS KESEHATAN DESA AIK KELIK																
Jabatan Fungsional					Kls	B	K	+/-	Jabatan Fungsional					Kls	B	K	+/-	Jabatan Fungsional					Kls	B	K	+/-
Perawat Terampil					6	0	1	-1	Bidan Pelaksana					6	0	1	-1	Bidan Pelaksana					6	1	1	0
POS KESEHATAN DESA BURONG MANDI					POS KESEHATAN DESA SUKAMANDI					POS KESEHATAN DESA MENOKUBANG																
Jabatan Fungsional					Kls	B	K	+/-	Jabatan Fungsional					Kls	B	K	+/-	Jabatan Fungsional					Kls	B	K	+/-
Bidan Pelaksana					6	0	1	-1	Bidan Pelaksana					6	0	1	-1	Bidan Pelaksana					6	1	1	0

**PETA JABATAN
UNIT PELAKSANA TEKNIS PUSAT KESEHATAN MASYARAKAT DENDANG**

KEPALA PUSKESMAS	Kls	B	K	+/-
	-	1	1	0

Jabatan Fungsional	Kls	B	K	+/-
Penyuluh Kesehatan Masyarakat Pertama	8	2	2	0
Penyuluh Kesehatan Masyarakat Muda	9	0	2	-2
Apoteker Pertama	8	1	1	0
Apoteker Muda	9	0	1	-1
Asisten Apoteker Pelaksana Pemula	5	1	1	0
Asisten Apoteker Pelaksana	6	0	1	-1
Asisten Apoteker Pelaksana Lanjutan	7	0	1	-1
Asisten Apoteker Penyelia	8	0	1	-1
Bidan Pelaksana	6	2	8	-6
Bidan Pelaksana Lanjutan	7	5	10	-5
Bidan Pelaksana Penyelia	8	1	1	0
Dokter Pertama	9	1	2	-1
Dokter Muda	10	0	1	-1
Dokter Gigi Pertama	9	0	1	-1
Dokter Gigi Muda	10	0	1	-1
Dokter Gigi Madya	12	1	1	0
Nutrisionis Pelaksana	6	0	1	-1
Nutrisionis Pelaksana Lanjutan	7	1	2	-1
Nutrisionis Penyelia	8	0	1	-1
Perawat Pertama	8	1	1	0
Perawat Penyelia	8	2	6	-4
Perawat Mahir	7	2	8	-6
Perawat Terampil	6	7	14	-7
Perawat Gigi Terampil	6	1	2	-1
Perawat Gigi Mahir	7	0	1	-1
Perawat Gigi Penyelia	8	0	1	-1
Perekam Medis Pelaksana	6	1	1	0
Perekam Medis Pelaksana Lanjutan	7	0	1	-1
Perekam Medis Penyelia	8	0	1	-1
Pranata Laboratorium Kesehatan Pelaksana	6	1	2	-1
Pranata Laboratorium Kesehatan Pelaksana Lanjutan	7	0	1	-1
Pranata Laboratorium Kesehatan Penyelia	8	0	1	-1
Sanitarian Pelaksana	6	1	2	-1
Sanitarian Pelaksana Lanjutan	7	0	1	-1
Sanitarian Penyelia	8	0	1	-1

KASUBBAO TATA USAHA		Kls	B	K	+/-	KEPALA UNIT KESEHATAN MASYARAKAT DAN KEPERAWATAN		Kls	B	K	+/-	KEPALA UNIT KESEHATAN PERSEORANGAN, KEFARMASIAN DAN LABORATORIUM		Kls	B	K	+/-	KEPALA UNIT JARINGAN LAYANAN PUSKESMAS DAN JEJARING FASILITAS PELAYANAN		Kls	B	K	+/-
		8	1	1	0			-	1	1	0			-	1	1	0			-	1	1	0

Jabatan Pelaksana		Kls	B	K	+/-
Pengelola Keuangan		6	0	1	-1
Pengelola Pemanfaatan Barang Milik Daerah		6	0	1	-1
Pengelola Bahan Perencanaan		6	0	1	-1
Pengelola Rujukan Kesehatan		6	0	1	-1
Pengadministrasi Kepegawaian		5	0	2	-2
Pengadministrasi Keuangan		5	0	2	-2
Pengadministrasi Umum		5	0	2	-2
Pengemudi Ambulans		4	0	2	-2
Pengemudi		3	0	1	-1
Petugas Keamanan		3	0	2	-2
Pranata Kebersihan		1	0	2	-2

PUSKESMAS PEMBANTU NYURUK		Kls	B	K	+/-	PUSKESMAS PEMBANTU BALOK		Kls	B	K	+/-	POS KESEHATAN DESA DENDANG		Kls	B	K	+/-	POS KESEHATAN DESA BALOK		Kls	B	K	+/-
Jabatan Fungsional		6	0	1	-1	Jabatan Fungsional		6	0	1	0	Bidan Pelaksana		6	0	1	-1	Jabatan Fungsional		6	0	1	-1
Perawat Terampil		6	0	1	-1	Perawat Terampil		6	0	1	0	Jabatan Pelaksana		6	0	1	-1	Bidan Pelaksana		6	0	1	-1

PUSKESMAS PEMBANTU TUNOKUP		Kls	B	K	+/-	PUSKESMAS PEMBANTU DENDANG		Kls	B	K	+/-	POS KESEHATAN DESA JANGKANG		Kls	B	K	+/-	POS KESEHATAN DESA NYURUK		Kls	B	K	+/-
Jabatan Fungsional		6	0	1	0	Jabatan Fungsional		6	0	1	0	Jabatan Fungsional		6	0	1	-1	Jabatan Fungsional		6	1	1	0
Perawat Terampil		6	0	1	0	Perawat Terampil		6	0	1	0	Bidan Pelaksana		6	0	1	-1	Bidan Pelaksana		6	1	1	0

**PETA JABATAN
UNIT PELAKSANA TEKNIS PUSAT KESEHATAN MASYARAKAT KELAPA KAMPIT**

KEPALA PUSKESMAS	Kls	B	K	+/-
	-	1	1	0

Jabatan Fungsional	Kls	B	K	+/-
Penyuluh Kesehatan Masyarakat Pertama	8	2	2	0
Penyuluh Kesehatan Masyarakat Muda	9	0	2	-2
Apoteker Pertama	8	1	1	0
Apoteker Muda	9	0	1	-1
Asisten Apoteker Pelaksana	6	2	3	-1
Asisten Apoteker Pelaksana Lanjutan	7	0	3	-3
Asisten Apoteker Penyelia	8	0	3	-3
Bidan Pelaksana	6	0	6	-6
Bidan Pelaksana Lanjutan	7	8	8	0
Bidan Pelaksana Penyelia	8	3	6	-3
Dokter Pertama	9	1	2	-1
Dokter Muda	10	0	1	-1
Dokter Madya	12	1	1	0
Dokter Gigi Pertama	9	0	1	-1
Dokter Gigi Muda	10	0	1	-1
Dokter Gigi Madya	12	1	1	0
Nutrisionis Pelaksana	6	1	1	0
Nutrisionis Pelaksana Lanjutan	7	0	1	-1
Nutrisionis Penyelia	8	1	1	0
Perawat Muda	9	0	1	-1
Perawat Pertama	8	1	1	0
Perawat Terampil	6	4	15	-11
Perawat Mahir	7	10	10	0
Perawat Penyelia	8	8	8	0
Perawat Gigi Terampil	6	1	1	0
Perawat Gigi Mahir	7	1	1	0
Perawat Gigi Penyelia	8	1	1	0
Perekam Medis Pelaksana	6	1	2	-1
Perekam Medis Pelaksana Lanjutan	7	0	2	-2
Perekam Medis Penyelia	8	0	2	-2
Pranata Laboratorium Kesehatan Pelaksana	6	1	1	0
Pranata Laboratorium Kesehatan Pelaksana Lanjutan	7	1	1	0
Pranata Laboratorium Kesehatan Penyelia	8	1	1	0
Sanitarian Pelaksana	6	1	1	0
Sanitarian Pelaksana Lanjutan	7	1	1	0
Sanitarian Penyelia	8	0	1	-1

KASUBRAG TATA USAHA	Kls	B	K	+/-
	8	1	1	0

KEPALA UNIT KESEHATAN MASYARAKAT DAN KEPERAWATAN	Kls	B	K	+/-
	-	0	1	-1

KEPALA UNIT KESEHATAN PERSEORANGAN, KEPERAWATAN DAN LABORATORIUM	Kls	B	K	+/-
	-	0	1	-1

KEPALA UNIT JARINGAN LAYANAN PUSKESMAS DAN JEJARING FASILITAS PELAYANAN	Kls	B	K	+/-
	-	0	1	-1

Jabatan Pelaksana	Kls	B	K	+/-
Pengelola Pemanfaatan Barang	6	0	1	-1
Milik Daerah				
Pengelola Keuangan	6	1	1	0
Pengelola Bahan Perencanaan	6	1	2	-1
Pengelola Rujukan Kesehatan	6	0	1	-1
Pengadmnistrasi Kepegawalan	5	0	1	-1
Pengadmnistrasi Keuangan	5	0	1	-1
Pengadmnistrasi Umum	5	2	4	-2
Pengemudi Ambulan	4	0	2	-2
Pengemudi	3	0	1	-1
Pelugas Keamanan	3	0	2	-2
Pramu Kebersihan	1	1	6	-5

PUSKESMAS PEMBANTU				
BUDING				
Jabatan Fungsional	Kls	B	K	+/-
Perawat Terampil	6	0	1	-1
PUSKESMAS PEMBANTU				
CENDIL				
Jabatan Fungsional	Kls	B	K	+/-
Perawat Terampil	6	0	1	-1

POS KESEHATAN DESA				
MAYANG				
Jabatan Fungsional	Kls	B	K	+/-
Bidan Pelaksana	6	1	1	0
POS KESEHATAN DESA				
CENDIL				
Jabatan Fungsional	Kls	B	K	+/-
Bidan Pelaksana	6	0	1	-1

POS KESEHATAN DESA				
BUDING				
Jabatan Fungsional	Kls	B	K	+/-
Bidan Pelaksana	6	0	1	-1

POS KESEHATAN DESA				
MENTAWAK				
Jabatan Fungsional	Kls	B	K	+/-
Bidan Pelaksana	6	0	1	-1

POS KESEHATAN DESA				
SENYUBUK				
Jabatan Fungsional	Kls	B	K	+/-
Bidan Pelaksana	6	1	1	0

POS KESEHATAN DESA				
PEMBAHARUAN				
Jabatan Fungsional	Kls	B	K	+/-
Bidan Pelaksana	6	0	1	-1

PETA JABATAN
UNIT PELAKSANA TEKNIK PUSAT KESEHATAN MASYARAKAT SIMPANG RENGGLANG

KEPALA PUSKESMAS				
-	Kls	B	K	+/-
1	1	1	1	0

Jabatan Fungsional	Kls	B	K	+/-
Penyuluh Kesehatan Masyarakat Pertama	8	1	2	-1
Penyuluh Kesehatan Masyarakat Muda	9	0	2	-2
Apoteker Pertama	8	1	1	0
Apoteker Muda	9	1	1	0
Asisten Apoteker Pemula	5	0	1	-1
Asisten Apoteker Pelaksana	6	3	3	0
Asisten Apoteker Pelaksana Lanjutan	7	0	3	-3
Asisten Apoteker Penyelia	8	0	3	-3
Bidan Pelaksana	6	0	3	-3
Bidan Pelaksana Lanjutan	7	5	8	-3
Bidan Penyelia	8	2	2	0
Dokter Pertama	9	1	3	-2
Dokter Muda	10	0	2	-2
Dokter Gigi Pertama	9	1	2	-1
Dokter Gigi Muda	10	1	2	-1
Nutrisiologi Pelaksana	6	1	2	-1
Nutrisiologi Pelaksana Lanjutan	7	1	2	-1
Nutrisiologi Penyelia	8	0	1	-1
Perawat Muda	9	0	3	-3
Perawat Pertama	8	2	6	-4
Perawat Penyelia	8	2	7	-5
Perawat Mahir	7	8	9	-1
Perawat Terampil	6	3	14	-11
Perawat Gigi Pelaksana	6	0	1	-1
Perawat Gigi Pelaksana Lanjutan	7	1	1	0
Perawat Gigi Penyelia	8	0	1	-1
Periksa Medis Terampil	6	0	1	-1
Periksa Medis Mahir	7	0	1	-1
Periksa Medis Penyelia	8	0	1	-1
Pranata Laboratorium Kesehatan Pelaksana	6	1	1	0
Pranata Laboratorium Kesehatan Pelaksana Lanjutan	7	1	1	0
Pranata Laboratorium Kesehatan Penyelia	8	0	1	-1
Sanitarian Pelaksana	6	0	1	-1
Sanitarian Pelaksana Lanjutan	7	1	1	0
Sanitarian Penyelia	8	0	1	-1

KASUBBAG TATA USAHA				
Kls	B	K	+/-	
	8	0	1	-1

KEPALA UNIT KESEHATAN MASYARAKAT DAN KEPERAWATAN				
Kls	B	K	+/-	
	-	1	1	0

KEPALA UNIT KESEHATAN PERSEORANGAN, KEFARMASIAN DAN LABORATORIUM				
Kls	B	K	+/-	
	-	1	1	0

KEPALA UNIT JARINGAN LAYANAN PUSKESMAS DAN JELARING PUSKESMAS DAN PELAYANAN				
Kls	B	K	+/-	
	-	1	1	0

Jabatan Pelaksana				
Pengelola Keuangan	6	0	1	-1
Pengelola Bahan Perencanaan	6	0	1	-1
Pengelola Pemanfaatan Barang Milik Daerah	6	0	1	-1
Pengelola Rujukan Kesehatan	6	0	1	-1
Pengadministrasi Umum	5	0	1	-1
Pengadministrasi Kepegawaian	5	0	1	-1
Pengemudi Ambulan	4	0	3	-3
Pengemudi	3	1	2	-1
Petugas Keamanan	3	0	2	-2
Pramu Kebenihan	1	0	5	-5
Pramu Bakti	1	0	1	-1

PUSKESMAS PEMBANTU SIMPANG TIQA				
Jabatan Fungsional	Kls	B	K	+/-
Perawat Terampil	6	0	1	-1

POS KESEHATAN DESA AIK MADU				
Jabatan Fungsional	Kls	B	K	+/-
Bidan Pelaksana	6	0	1	-1

POS KESEHATAN DESA LINTANG				
Jabatan Fungsional	Kls	B	K	+/-
Bidan Pelaksana	6	0	1	-1

POS KESEHATAN DESA RENGQIANG				
Jabatan Fungsional	Kls	B	K	+/-
Bidan Pelaksana	6	0	1	-1

POS KESEHATAN DESA SIMPANG TIQE				
Jabatan Fungsional	Kls	B	K	+/-
Bidan Pelaksana	6	1	1	0

**PETA JABATAN
UNIT PELAKSANA TEKNIKIS PUSAT KESEHATAN MASYARAKAT GANTUNG**

KEPALA PUSKESMAS	Ida	B	K	+/-
	.	1	1	0

Jabatan Fungsional	Kla	B	K	+/-
Penyuluh Kesehatan Masyarakat Pertama	8	1	2	-1
Penyuluh Kesehatan Masyarakat Muda	9	0	1	-1
Apoteker Pertama	8	1	1	0
Apoteker Muda	9	0	1	-1
Apoteker Muda	11	1	1	0
Asisten Apoteker Pelaksana	6	1	1	0
Asisten Apoteker Pelaksana Lanjutan	7	1	1	0
Asisten Apoteker Penyelia	8	0	1	-1
Bidan Pelaksana	6	0	8	-8
Bidan Pelaksana Lanjutan	7	6	8	-2
Bidan Penyelia	8	2	5	-3
Dokter Pertama	9	1	3	-2
Dokter Muda	10	1	1	0
Dokter Gigi Pertama	9	0	1	-1
Dokter Gigi Muda	10	0	1	-1
Dokter Gigi Madya	12	1	1	0
Nutrisi Pelaksana	6	0	1	-1
Nutrisi Pelaksana Lanjutan	7	0	1	-1
Nutrisi Penyelia	8	1	1	0
Perawat Muda	9	1	1	0
Perawat Pertama	8	1	1	0
Perawat Terampil	6	6	27	21
Perawat Mahir	7	7	15	-8
Perawat Penyelia	8	7	14	-7
Perawat Gigi Pelaksana	6	0	1	-1
Perawat Gigi Pelaksana Lanjutan	7	0	1	-1
Perawat Gigi Penyelia	8	1	1	0
Perakan Medis Pelaksana	6	1	1	0
Perakan Medis Pelaksana Lanjutan	7	0	1	-1
Perakan Medis Penyelia	8	0	1	-1
Pranala Laboratorium Kesehatan Pelaksana	6	1	2	-1
Pranala Laboratorium Kesehatan Pelaksana Lanjutan	7	1	1	0
Pranala Laboratorium Kesehatan Penyelia	8	0	1	-1
Sanitasi Pelaksana	6	0	1	-1
Sanitasi Pelaksana Lanjutan	7	1	1	0
Sanitasi Penyelia	8	0	1	-1

KASUBBAG TATA USAHA	Kls	B	K	+/-	KEPALA UNIT KESBHYAT MASYARAKAT DAN KEPERAWATAN	Kls	B	K	+/-	KEPALA UNIT KESBHYAT PERSEORANGAN KEPERAWATAN DAN LABORATORIUM	Kls	B	K	+/-	KEPALA UNIT JARINGAN LAYANAN PUSKESMAS DAN JEWARING FASILITAS PELAYANAN	Kls	B	K	+/-
	Jabatan Pelaksana	6	0	1		-1	-	1	1		0	-	1	1		0			
	Pegawai Pemantuan Berang Milk Daerah	6	1	3		-2													
	Pegawai Keuangan	6	0	1		-1													
	Pegawai Bahan Perencanaan	6	0	1		-1													
	Pegawai Rujukan Kesehatan	6	1	1		0													
	Pegawaidokterdi Keperawatan	5	1	2		-1													
	Pegawaidokterdi Keuangan	5	1	2		-1													
	Pegawaidokterdi Umum	5	0	5		-5													
	Pegawaidokterdi Ambulans	4	0	2		-2													
	Pegawaidokterdi	3	0	1		-1													
Pertugas Keamanan	3	0	3	-3															
Pranati Kebersihan	1	0	4	-4															

PUSKESMAS PENMANTU				
JANGKAR ASAM				
Jabatan Fungsional	Kls	B	K	+/-
Perawat Temporal	6	0	1	-1

PONDOK BERSALIN DESA				
JANGKAR ASAM				
Jabatan Fungsional	Kls	B	K	+/-
Bidan Pelaksana	6	0	1	-1

PONDOK BERSALIN DESA				
PULAU LONG				
Jabatan Fungsional	Kls	B	K	+/-
Bidan Pelaksana	6	0	1	-1

POS KESERHATAN DESA				
PULAU SEKUNYIT				
Jabatan Fungsional	Kls	B	K	+/-
Bidan Pelaksana	6	0	1	-1

POS KESERHATAN DESA				
GAWTUNG				
Jabatan Fungsional	Kls	B	K	+/-
Bidan Pelaksana	6	1	1	0

POS KESERHATAN DESA				
LENGANG				
Jabatan Fungsional	Kls	B	K	+/-
Bidan Pelaksana	6	1	1	0

POS KESERHATAN DESA				
BATU PENYU				
Jabatan Fungsional	Kls	B	K	+/-
Bidan Pelaksana	6	0	1	-1

POS KESERHATAN DESA				
LIMBONGAN				
Jabatan Fungsional	Kls	B	K	+/-
Bidan Pelaksana	6	0	1	-1

POS KESERHATAN DESA				
LILANGAN				
Jabatan Fungsional	Kls	B	K	+/-
Bidan Pelaksana	6	1	1	0

POS KESERHATAN DESA				
BELINGSING				
Jabatan Fungsional	Kls	B	K	+/-
Bidan Pelaksana	6	0	1	-1

**PETA JABATAN
UNIT PELAKSANA TEKNIKIS PUSAT KESEHATAN MASYARAKAT MANGGAR**

KEPALA PUSKESMAS				
Kis	B	K	+/-	
.	1	1	0	

Jabatan Pungstonal	Kis	B	K	+/-
Penyuluh Kesehatan Masyarakat Pertama	8	0	1	-1
Penyuluh Kesehatan Masyarakat Muda	9	1	1	0
Apoteker Pertama	8	0	1	-1
Apoteker Muda	9	0	1	-1
Apoteker Madya	11	1	1	0
Astuten Apoteker Pelaksana	6	1	2	-1
Astuten Apoteker Pelaksana Lanjutan	7	1	1	0
Asisten Apoteker Penyelia	8	0	1	-1
Bidan Pelaksana	6	2	15	-13
Bidan Pelaksana Lanjutan	7	7	10	-3
Bidan Penyelia	8	2	2	0
Dokter Pertama	9	1	3	-2
Dokter Muda	10	1	1	0
Dokter Gigi Pertama	9	0	1	-1
Dokter Gigi Muda	10	0	1	-1
Dokter Gigi Madya	12	1	1	0
Nutrisioma Pelaksana	6	0	2	-2
Nutrisioma Pelaksana Lanjutan	7	2	2	0
Nutrisioma Penyelia	8	0	1	-1
Perawat Muda	9	0	1	-1
Perawat Pertama	8	1	3	-2
Perawat Penyelia	8	5	6	-1
Perawat Mahir	7	7	7	0
Perawat Terampil	6	0	18	-18
Perawat Gigi Terampil	6	0	2	-2
Perawat Gigi Mahir	7	1	2	-1
Perawat Gigi Penyelia	8	2	2	0
Perkam Media Pelaksana	6	1	2	-1
Perkam Media Pelaksana Lanjutan	7	0	1	-1
Perkam Media Penyelia	8	0	1	-1
Pranata Laboratorium Kesehatan Pelaksana	6	1	3	-2
Pranata Laboratorium Kesehatan Pelaksana Lanjutan	7	0	1	-1
Pranata Laboratorium Kesehatan Penyelia	8	0	1	-1
Sanitarian Pelaksana	6	0	2	-2
Sanitarian Pelaksana Lanjutan	7	1	1	0
Sanitarian Penyelia	8	0	1	-1

KASUBBAG TATA USAHA				
Kls	B	K	+/	-
8	1	1	0	0

KEPALA UNIT KESIHATAN MASYARAKAT DAN KEPERAWATAN				
Kls	B	K	+/	-
.	1	1	0	0

KEPALA UNIT KESIHATAN PERSERBOANGAN, KEFARMASIAN DAN LABORATORIUM				
Kls	B	K	+/	-
.	1	1	0	0

KEPALA UNIT JARINGAN LAYANAN PUSKESMAS DAN JELARING FASILITAS PELAYANAN				
Kls	B	K	+/	-
.	1	1	0	0

Jabatan Pelaksana	Kls	B	K	+/	-
Pengelola Keuangan	6	0	1	-1	0
Pengelola Pemanfaatan Barang Milik Daerah	6	0	1	-1	0
Pengelola Bahan Perencanaan	6	0	1	-1	0
Pengelola Rujukan Kesehatan	6	0	1	-1	0
Pengadministrasi Kepegawaian	5	0	6	-6	0
Pengadministrasi Keuangan	5	0	4	-4	0
Pengadministrasi Umum	5	2	3	-1	0
Pengemudi Ambulans	4	1	2	-1	0
Pengemudi	3	0	4	-4	0
Perugas Keamanan	3	0	3	-3	0
Pramu Kebersihan	1	1	4	-3	0

PUSKESMAS PEMBANTU PADANG				
Jabatan Fungsional	Kls	B	K	+/
Perawat Terampil	6	0	1	-1
PUSKESMAS PEMBANTU KELUBI				
Jabatan Fungsional	Kls	B	K	+/
Perawat Terampil	6	1	1	0
PUSKESMAS PEMBANTU PULAU BUKU LIMAU				
Jabatan Fungsional	Kls	B	K	+/
Perawat Terampil	6	0	1	-1

PONDOK BERSALIN DESA BARU				
Jabatan Fungsional	Kls	B	K	+/
Bidan Pelaksana	6	0	1	-1
PONDOK BERSALIN DESA LALANG				
Jabatan Fungsional	Kls	B	K	+/
Bidan Pelaksana	6	0	1	-1
PONDOK BERSALIN DESA PADANG				
Jabatan Fungsional	Kls	B	K	+/
Bidan Pelaksana	6	0	1	-1
PONDOK BERSALIN DESA KELUBI				
Jabatan Fungsional	Kls	B	K	+/
Bidan Pelaksana	6	1	1	0
PONDOK BERSALIN DESA PULAU BUKU LIMAU				
Jabatan Fungsional	Kls	B	K	+/
Bidan Pelaksana	6	0	1	-1

POS KESIHATAN DESA BENTALAN JAYA				
Jabatan Fungsional	Kls	B	K	+/
Bidan Pelaksana	6	0	1	-1
POS KESIHATAN DESA LALANG JAYA				
Jabatan Fungsional	Kls	B	K	+/
Bidan Pelaksana	6	0	1	-1

PETA JABATAN
UNIT PELAKSANA TEKNIS PUSAT KESEHATAN MASYARAKAT SIMPANG PESAK

KEPALA PUSKESMAS	Kls	B	K	+/-
	-	1	1	0

Jabatan Fungsional	Kls	B	K	+/-
Penyuluh Kesehatan Pertama	8	1	2	-1
Penyuluh Kesehatan Muda	9	0	1	-1
Apoteker Pertama	8	1	1	0
Apoteker Muda	9	0	1	-1
Asisten Apoteker Pelaksana	6	0	1	-1
Asisten Apoteker Pelaksana Lanjutan	7	1	2	-1
Asisten Apoteker Penyelia	8	0	2	-2
Bidan Pelaksana	6	3	9	-6
Bidan Pelaksana Lanjutan	7	6	8	-2
Bidan Penyelia	8	0	9	-9
Dokter Pertama	9	0	2	-2
Dokter Muda	10	2	2	0
Dokter Gigi Pertama	9	0	1	-1
Dokter Gigi Muda	10	1	1	0
Nutrisionis Pelaksana	6	1	1	0
Nutrisionis Pelaksana Lanjutan	7	1	2	-1
Nutrisionis Penyelia	8	0	1	-1
Perawat Terampil	6	5	13	-8
Perawat Mahir	7	5	6	-1
Perawat Penyelia	8	7	12	-5
Perawat Pertama	8	1	3	-2
Perawat Muda	9	0	2	-2
Perawat Gigi Pelaksana	6	0	1	-1
Perawat Gigi Pelaksana Lanjutan	7	1	1	0
Perawat Gigi Penyelia	8	0	1	-1
Perekam Medis Pelaksana	6	0	2	-2
Perekam Medis Pelaksana Lanjutan	7	0	1	-1
Perekam Medis Penyelia	8	0	1	-1
Pranata Laboratorium Kesehatan Pelaksana	6	1	1	0
Pranata Laboratorium Kesehatan Pelaksana Lanjutan	7	1	1	0
Pranata Laboratorium Kesehatan Penyelia	8	0	1	-1
Sanitarian Pelaksana	6	0	2	-2
Sanitarian Pelaksana Lanjutan	7	1	2	-1
Sanitarian Penyelia	8	0	1	-1

Jabatan Pelaksana	Kis	B	K	+/-
Pengelola Keuangan	6	0	1	-1
Pengelola Pemanfaatan	6	0	1	-1
Barang Milik Daerah	6	0	1	-1
Pengelola Bahan	6	0	2	-2
Perencanaan	6	0	1	-1
Pengelola Rujukan	6	0	1	-1
Kesehatan	5	1	2	-1
Pengadministrasi	5	1	1	0
Pengadministrasi	5	1	1	0
Keuangan	5	0	2	-2
Pengadministrasi Umum	4	1	2	-1
Pengemudi Ambulan	3	0	1	-1
Pengemudi	3	0	1	-1
Petugas Keamanan	3	0	2	-2
Pramu Kebersihan	1	0	3	-3

KASUBBAG TATA USAHA	Kis	8	1	1	0
	B	K	+/-		

KEPALA UNIT KESEHATAN MASYARAKAT DAN KEPERAWATAN	Kis	-	0	1	-1
	B	K	+/-		

KEPALA UNIT KESEHATAN PERSEORANGAN, KEPERAWATAN DAN LABORATORIUM	Kis	-	0	1	-1
	B	K	+/-		

KEPALA UNIT JARINGAN LAYANAN PUSKESMAS DAN JEJARING FASILITAS PELAYANAN	Kis	-	0	1	-1
	B	K	+/-		

POS KESEHATAN DESA DUKONG	Jabatan Fungsional	Kis	B	K	+/-
Bidan Pelaksana	6	0	1	-1	

POS KESEHATAN DESA TANJUNG KELUMPANG	Jabatan Fungsional	Kis	B	K	+/-
Bidan Pelaksana	6	0	1	-1	

POS KESEHATAN DESA TANJUNG BATU ITAM	Jabatan Fungsional	Kis	B	K	+/-
Bidan Pelaksana	6	0	1	-1	

POS KESEHATAN DESA PULAU KETAPANG	Jabatan Fungsional	Kis	B	K	+/-
Bidan Pelaksana	6	0	1	-1	

POS KESEHATAN DESA PULAU BATU	Jabatan Fungsional	Kis	B	K	+/-
Bidan Pelaksana	6	0	1	-1	

POKOK BERSALIN DESA SIMPANG PESAK	Jabatan Fungsional	Kis	B	K	+/-
Bidan Pelaksana	6	0	1	-1	

PUSKESMAS PEMBANTU TANJUNG BATU ITAM	Jabatan Fungsional	Kis	B	K	+/-
Perawat Terampil	6	0	1	-1	

PUSKESMAS PEMBANTU TANJUNG KELUMPANG	Jabatan Fungsional	Kis	B	K	+/-
Perawat Terampil	6	0	1	-1	



**PETA JABATAN DINAS PEKERJAAN UMUM DAN PENATAAN RUANG
KABUPATEN BELITUNG TIMUR**

LAMPIRAN VI
PERATURAN BUPATI BELITUNG TIMUR
NOMOR **74** TAHUN 2020
TENTANG
PERUBAHAN KEDUA ATAS PERATURAN BUPATI BELITUNG TIMUR
NOMOR 33 TAHUN 2018 TENTANG PETA JABATAN PEKERJAAN
DAERAH

KEPALA DINAS	Kls	B	K	+/-
	14	1	1	0

Jabatan Fungsional	Kls	B	K	+/-
Penata Ruang Madya	11	0	1	-1
Teknik Tata Bangunan dan Perumahan Madya	11	0	1	-1
Teknik Pengukuran Madya	11	0	1	-1

KASUBAG UMUM DAN KEPERAWALAN	Kls	B	K	+/-
	9	1	1	0

Jabatan Fungsional	Kls	B	K	+/-
Arsiparis Penyelia	8	0	1	-1
Arsiparis Pelaksanaan Lanjutan	7	0	1	-1
Arsiparis Pelaksanaan	6	0	1	-1

Jabatan Pelaksana	Kls	B	K	+/-
Pengadministrasi Umum	5	1	2	-1
Pengadministrasi Kepegawaian	5	1	1	0
Perugas Kesehatan	3	0	5	-5
Pengemudi	3	0	3	-3
Pramu Kebersihan	1	0	3	-3

SEKRETARIS DINAS	Kls	B	K	+/-
	12	1	1	0

KASUBAG KEUANGAN	Kls	B	K	+/-
	9	1	1	0

Jabatan Pelaksana	Kls	B	K	+/-
Bendahara	7	1	1	0
Pengelolaan Pemantauan Barang Milik Daerah	6	0	1	-1
Pengelola Keuangan	6	0	1	-1
Pengadministrasi Keuangan	5	0	2	-2

KASUBAG PERENCANAAN, EVALUASI DAN PELAKSIAN	Kls	B	K	+/-
	9	1	1	0

Jabatan Pelaksana	Kls	B	K	+/-
Penyusun Rencana Kegiatan dan Anggaran	7	0	1	-1
Analisis Pembangunan	7	1	1	0
Pengadministrasi Perencanaan dan Pelaporan	5	0	1	-1

KEPALA BIDANG BINA MARGA	Kls	B	K	+/-
	11	0	1	-1

KEPALA SEKSI PEMBANGUNAN JALAN DAN JEMBATAN	Kls	B	K	+/-
	9	1	1	0

Jabatan Fungsional	Kls	B	K	+/-
Teknik Jalan dan Jembatan Pelaksana Lanjutan	7	0	1	-1
Teknik Jalan dan Jembatan Pelaksana	6	1	1	0

Jabatan Pelaksana	Kls	B	K	+/-
Analisis Jalan Jembatan	7	0	1	-1
Penelaah Pengelolaan Leger Jalan	7	1	1	0
Pengawas Jalan dan Jembatan	7	0	1	-1

KEPALA SEKSI PEMELIHARAAN JALAN DAN JEMBATAN	Kls	B	K	+/-
	9	1	1	0

Jabatan Fungsional	Kls	B	K	+/-
Teknik Jalan dan Jembatan Pertama	8	1	1	0
Teknik Jalan dan Jembatan Penyelia	8	0	1	-1

Jabatan Pelaksana	Kls	B	K	+/-
Analisis Jalan Jembatan	7	0	1	-1
Pemeriksa Jalan dan Jembatan	7	0	1	-1
Pengelola Pemeliharaan Jalan	6	0	3	-3

KEPALA SEKSI PERALATAN DAN LABORATORIUM	Kls	B	K	+/-
	9	1	1	0

Jabatan Pelaksana	Kls	B	K	+/-
Penguji Laboratorium Tanah, Aspal, dan Beton	7	1	1	0
Operator Alat Berat	5	0	4	-4
Pemelihara Peralatan	5	1	2	-1

KEPALA BIDANG SUMBER DAYA AIR	Kls	B	K	+/-
	11	1	1	0

KEPALA SEKSI PENGELOLAAN IRIGASI DAN JARINGAN PEMANFAATAN AIR	Kls	B	K	+/-
	9	1	1	0

Jabatan Pelaksana	Kls	B	K	+/-
Pemeriksa Irigasi	7	0	1	-1
Analisis Pengembangan Infrastruktur	7	1	1	0
Pengawas Irigasi	7	0	1	-1
Pengelola Irigasi	6	1	1	0
Pengelola Pemeliharaan Jaringan Irigasi	6	0	1	-1

KEPALA SEKSI PENGELOLAAN JARINGAN SUMBER AIR	Kls	B	K	+/-
	9	1	1	0

Jabatan Fungsional	Kls	B	K	+/-
Teknik Pengairan Penyelia	8	0	1	-1
Teknik Pengairan Pelaksana Lanjutan	7	1	1	0
Teknik Pengairan Pelaksana	6	0	1	-1

Jabatan Pelaksana	Kls	B	K	+/-
Analisis Pengelolaan Sumber Daya Air	7	0	1	-1
Pengamat Operasi dan Pemeliharaan Sumber Daya Air	7	0	1	-1
Pengelola Inspeksi Sungai Danau dan Penyeberangan	6	0	1	-1

KEPALA BIDANG CIPTA KARYA	Kls	B	K	+/-
	11	1	1	0

KEPALA SEKSI PENATAAN BANGUNAN	Kls	B	K	+/-
	9	1	1	0

Jabatan Pelaksana	Kls	B	K	+/-
Teknik Tata Bangunan dan Perumahan Penyelia	8	0	1	-1
Teknik Tata Bangunan dan Perumahan Pelaksana Lanjutan	7	1	1	0
Teknik Tata Bangunan dan Perumahan Pelaksana	6	0	1	-1

Jabatan Pelaksana	Kls	B	K	+/-
Pengawas Bangunan dan Gedung	7	0	1	-1
Analisis Pembangunan	7	0	1	-1
Pengelola Perencanaan Teknis Tata Bangunan	6	1	1	0
Teknisi Keciptakarya	5	0	1	-1

KEPALA SEKSI PENGEMBANGAN SPAM	Kls	B	K	+/-
	9	1	1	0

Jabatan Pelaksana	Kls	B	K	+/-
Analisis Pengelolaan Sumber Daya Air	7	0	1	-1
Pengelola Sumber Daya Air	6	0	1	-1
Pengolah Pengelolaan Sumber Daya Air	6	1	1	0
Teknisi Air	5	1	1	0

KEPALA SEKSI PENATAAN DRAINASE	Kls	B	K	+/-
	9	1	1	0

Jabatan Pelaksana	Kls	B	K	+/-
Penata Penyehatan Lingkungan Permukiman	7	1	1	0
Pemelihara Sarana dan Prasarana	5	1	2	-1

KEPALA BIDANG PENATAAN RUANG	Kls	B	K	+/-
	11	1	1	0

KEPALA SEKSI PERENCANAAN TATA RUANG	Kls	B	K	+/-
	9	1	1	0

Jabatan Pelaksana	Kls	B	K	+/-
Penyusun Rencana Tata Ruang	7	0	1	-1
Analisis Tata Ruang	7	0	1	-1
Pengelola Tata Ruang	6	1	1	0

KEPALA SEKSI PEMANFAATAN DAN PENGENDALIAN TATA RUANG	Kls	B	K	+/-
	9	1	1	0

Jabatan Fungsional	Kls	B	K	+/-
Penata Ruang Pertama	8	1	1	0

Jabatan Pelaksana	Kls	B	K	+/-
Analisis Pemanfaatan Ruang	7	0	1	-1
Pengawas Tata Ruang	7	0	1	-1
Pengelola Pengendalian Pemanfaatan Ruang	6	0	1	-1

KEPALA SEKSI PERTANAHAN	Kls	B	K	+/-
	9	1	1	0

Jabatan Pelaksana	Kls	B	K	+/-
Analisis Hukum Pertanahan	7	0	1	-1
Pengelola Data Penatagunaan Tanah	6	0	1	-1
Kartografer	5	0	1	-1

Jabatan Fungsional	Kls	B	K	+/-
Penata Ruang Muda	9	0	2	-2

KEPALA UPT PENGELOLAAN AIR MINUM	Kls	B	K	+/-
	8	0	1	-1

KASUBBAG TATA USAHA	Kls	B	K	+/-
	8	0	1	-1

Jabatan Pelaksana	Kls	B	K	+/-
Teknisi Air	5	0	4	-4
Petugas Operasi dan Pemeliharaan Sumber Daya Air	5	0	4	-4
Penagih Retribusi	5	0	4	-4

Jabatan Pelaksana	Kls	B	K	+/-
Pengadministrasi Umum	5	0	1	-1
Pengadministrasi Keuangan	5	0	1	-1
Pengadministrasi Kepegawaian	5	0	1	-1



**PETA JABATAN DINAS PERUMAHAN RAKYAT DAN KAWASAN PERMUKIMAN
 KABUPATEN BELITUNG TIMUR**

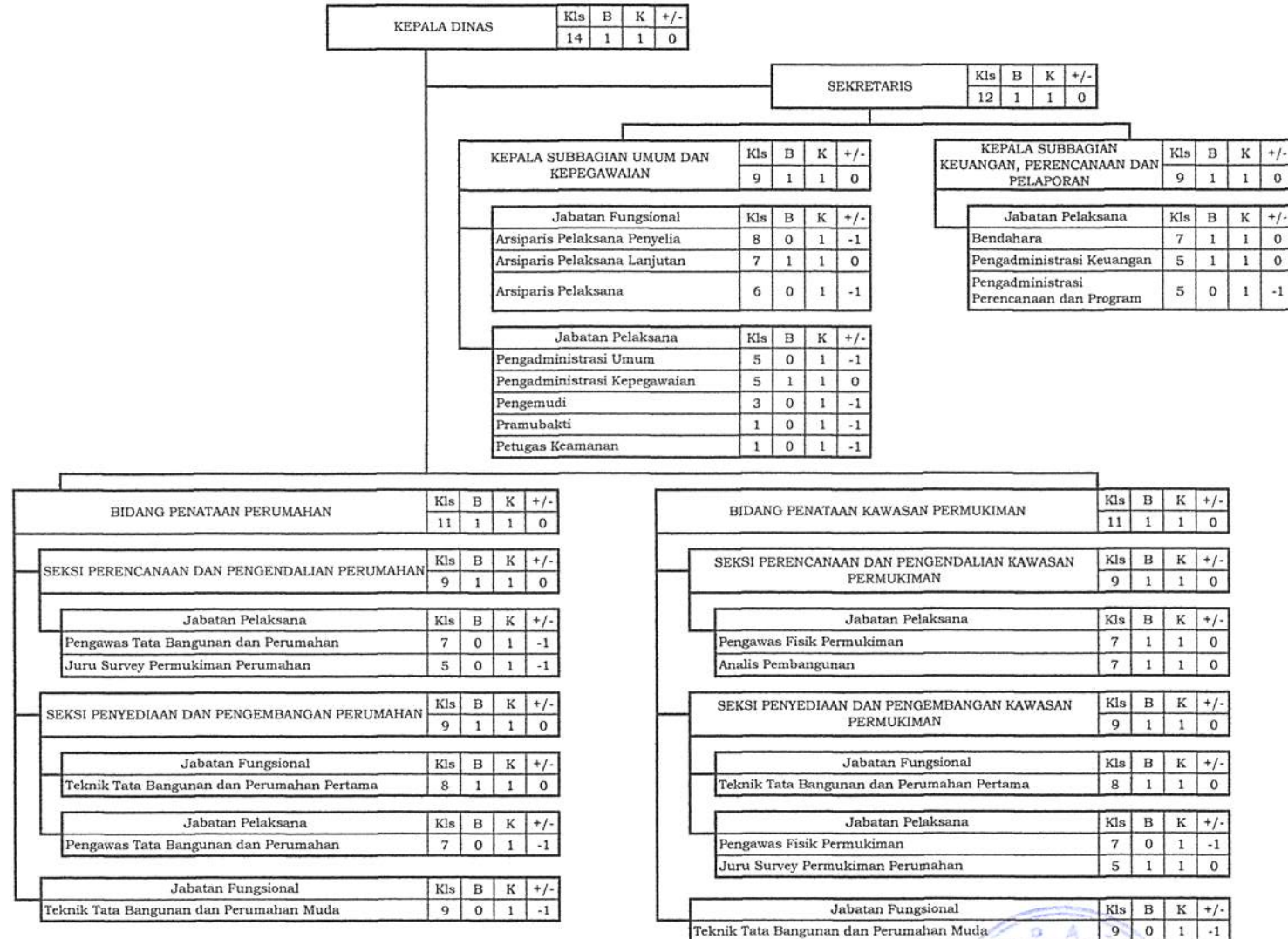

BUPATI BELITUNG TIMUR,



YUSLH IHZA

**PETA JABATAN DINAS SOSIAL, PEMBERDAYAAN MASYARAKAT DAN DESA
KABUPATEN BELITUNG TIMUR**

LAMPIRAN VIII
PERATURAN BUPATI BELITUNG TIMUR
NOMOR 24 TAHUN 2020
TENTANG
PERUBAHAN KEDUA ATAS PERATURAN BUPATI BELITUNG TIMUR NOMOR 33
TAHUN 2019 TENTANG PETA JABATAN PEMANGKAT DAERAH

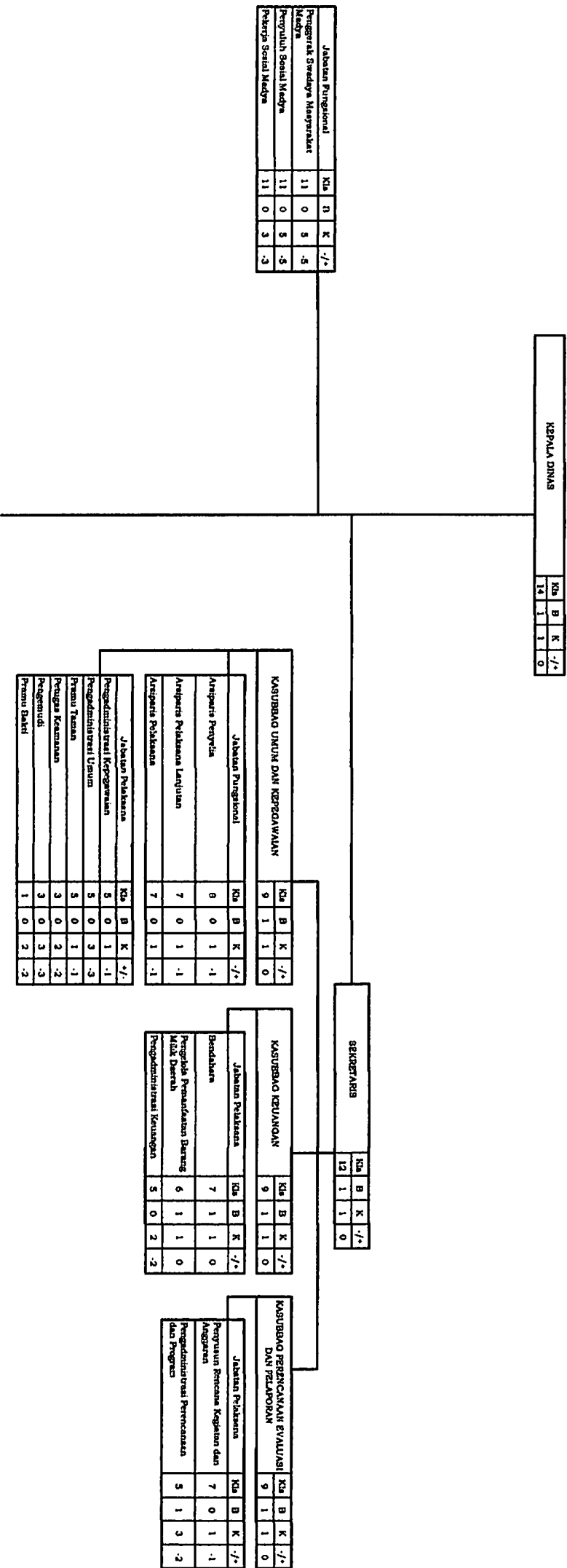

KEPALA BIDANG PERHUBUNGAN DAN JAMINAN SOSIAL		Ka	B	K	-/+
		11	1	1	0
Jabatan Fungsional	Ka	B	K	-/+	
Pegawai Sosial Muda	9	0	2	-2	
Pegawai Sosial Muda	9	0	3	-3	
KEPALA SEKSI REHABILITASI SOSIAL		Ka	B	K	-/+
		8	1	1	0
Jabatan Fungsional	Ka	B	K	-/+	
Pegawai Sosial Pertama	8	1	1	0	
Pegawai Sosial Pertama	8	0	1	-1	
Jabatan Pelaksanaan	Ka	B	K	-/+	
Pengelola Rehabilitasi Sosial	6	1	1	0	
Pengelola Pelayanan Rehabilitasi Sosial dan Lanjutan	6	0	1	-1	
Pengadministrasian Pengawasan dan Pengabdian Anak	5	0	1	-1	
Pengadministrasian Rehabilitasi Masalah Sosial	5	0	1	-1	
KEPALA SEKSI PERLINDUNGAN KORBAN BENCANA SOSIAL DAN ALAM		Ka	B	K	-/+
		8	1	1	0
Jabatan Fungsional	Ka	B	K	-/+	
Pegawai Sosial Pertama	8	0	1	-1	
Jabatan Pelaksanaan	Ka	B	K	-/+	
Pranata Bencana	6	0	1	-1	
KEPALA SEKSI JAMINAN SOSIAL KELUARGA		Ka	B	K	-/+
		9	1	1	0
Jabatan Fungsional	Ka	B	K	-/+	
Pegawai Sosial Pertama	8	0	1	-1	
Pegawai Sosial Pertama	8	0	1	-1	
Jabatan Pelaksanaan	Ka	B	K	-/+	
Pengurusan Pemberian Bantuan Teknis	7	1	1	0	
Pengelola Data Bantuan Sosial	6	0	1	-1	
KEPALA BIDANG PEMBINAAN SOSIAL		Ka	B	K	-/+
		11	1	1	0
Jabatan Fungsional	Ka	B	K	-/+	
Pegawai Sosial Muda	9	0	2	-2	
KEPALA SEKSI PENYAKSIAN FAKIR MISKIN		Ka	B	K	-/+
		8	1	1	0
Jabatan Fungsional	Ka	B	K	-/+	
Pegawai Sosial Pertama	8	0	1	-1	
Jabatan Pelaksanaan	Ka	B	K	-/+	
Pengelola Pembinaan Bantuan	6	0	1	-1	
Pengelola Kesejahteraan Sosial	6	0	1	-1	
KEPALA SEKSI PEMBINAAN SOSIAL, KOMUNITAS ADAT TERPENCIL DAN PENGELOLAAN SUMBER DAYA BANTUAN SOSIAL		Ka	B	K	-/+
		8	1	1	0
Jabatan Fungsional	Ka	B	K	-/+	
Pegawai Sosial Pertama	8	0	1	-1	
Jabatan Pelaksanaan	Ka	B	K	-/+	
Pengelola Bantuan Sosial dan Hibah	6	1	1	0	
Pengelola Komunitas Adat	6	0	1	-1	
Pengelola TMP	5	0	1	-1	
KEPALA SEKSI PENGEMBANGAN POTENSI SUMBER KESEJAHTERAAN SOSIAL		Ka	B	K	-/+
		8	1	1	0
Jabatan Fungsional	Ka	B	K	-/+	
Pegawai Sosial Pertama	8	0	1	-1	
Jabatan Pelaksanaan	Ka	B	K	-/+	
Pengelola Bimbingan Sosial	6	0	1	-1	
Pengelola Data Bimbingan dan Konektivitas	6	0	1	-1	
KEPALA BIDANG PENYAKSIAN KERJASAMA DAN ADMINISTRASI PEMERINTAHAN DESA		Ka	B	K	-/+
		11	1	1	0
KEPALA SEKSI PENYAKSIAN DESA		Ka	B	K	-/+
		8	1	1	0
Jabatan Pelaksanaan	Ka	B	K	-/+	
Analisis Monitoring dan Evaluasi Pelaksanaan Anggaran	7	0	1	-1	
Pengelola Keuangan dan Pendapatan Desa	6	0	1	-1	
Pengelola Keuangan dan Administrasi Desa	6	0	1	0	
KEPALA SEKSI KERJASAMA DAN ADMINISTRASI PEMERINTAHAN DESA		Ka	B	K	-/+
		9	1	1	0
Jabatan Pelaksanaan	Ka	B	K	-/+	
Pengurusan Bahan Pembinaan Instansi Pedesaan	7	0	1	-1	
Pengurusan Rencana Pengembangan Peran Serta Masyarakat	7	0	1	-1	
Pengelola Informasi Kerjasama	6	0	1	-1	
KEPALA BIDANG PEMBINAAN KEMASYARAKATAN DAN LEMBAGA ADAT		Ka	B	K	-/+
		8	1	1	0
Jabatan Fungsional	Ka	B	K	-/+	
Penggerak Swadaya Masyarakat Pertama	8	3	4	-1	
Penggerak Swadaya Masyarakat Pengelola	8	0	1	-1	
Penggerak Swadaya Masyarakat Lanjutan	7	0	1	-1	
Penggerak Swadaya Masyarakat Pelaksanaan	6	0	1	-1	
Jabatan Pelaksanaan	Ka	B	K	-/+	
Pengelola Data Pemberdayaan Masyarakat dan Kebahagiaan	6	0	1	-1	
KEPALA SEKSI PEMBINAAN MASYARAKAT DAN EKONOMI		Ka	B	K	-/+
		9	1	1	0
Jabatan Fungsional	Ka	B	K	-/+	
Penggerak Swadaya Masyarakat Pertama	8	4	4	0	
Penggerak Swadaya Masyarakat Pengelola	8	0	1	-1	
Penggerak Swadaya Masyarakat Lanjutan	7	1	1	0	
Penggerak Swadaya Masyarakat Pelaksanaan	6	1	1	0	
Jabatan Pelaksanaan	Ka	B	K	-/+	
Pengelola Pemberdayaan Masyarakat	6	0	2	-2	
KEPALA BIDANG PENGEMBANGAN PEREMPUAN DAN PERLINDUNGAN ANAK		Ka	B	K	-/+
		11	1	1	0
KEPALA SEKSI PENGARUSUTANAN GENDER		Ka	B	K	-/+
		9	1	1	0
Jabatan Pelaksanaan	Ka	B	K	-/+	
Analisis Perencanaan Perempuan	7	0	1	-1	
Pengelola Pengawasan Pengarusutanan Gender	6	0	1	-1	
KEPALA SEKSI PENGARUSUTANAN PEREMPUAN DAN KUALITAS KELUARGA ANAK DAN SISTEM DATA GENDER		Ka	B	K	-/+
		9	1	1	0
Jabatan Pelaksanaan	Ka	B	K	-/+	
Analisis Perkembangan Perempuan dan Anak	7	0	1	-1	
Pengelola Pemberdayaan Perempuan dan Anak	6	0	1	-1	



**PETA JABATAN SATUAN POLISI PAMONG PRAJA
 KABUPATEN BELITUNG TIMUR**

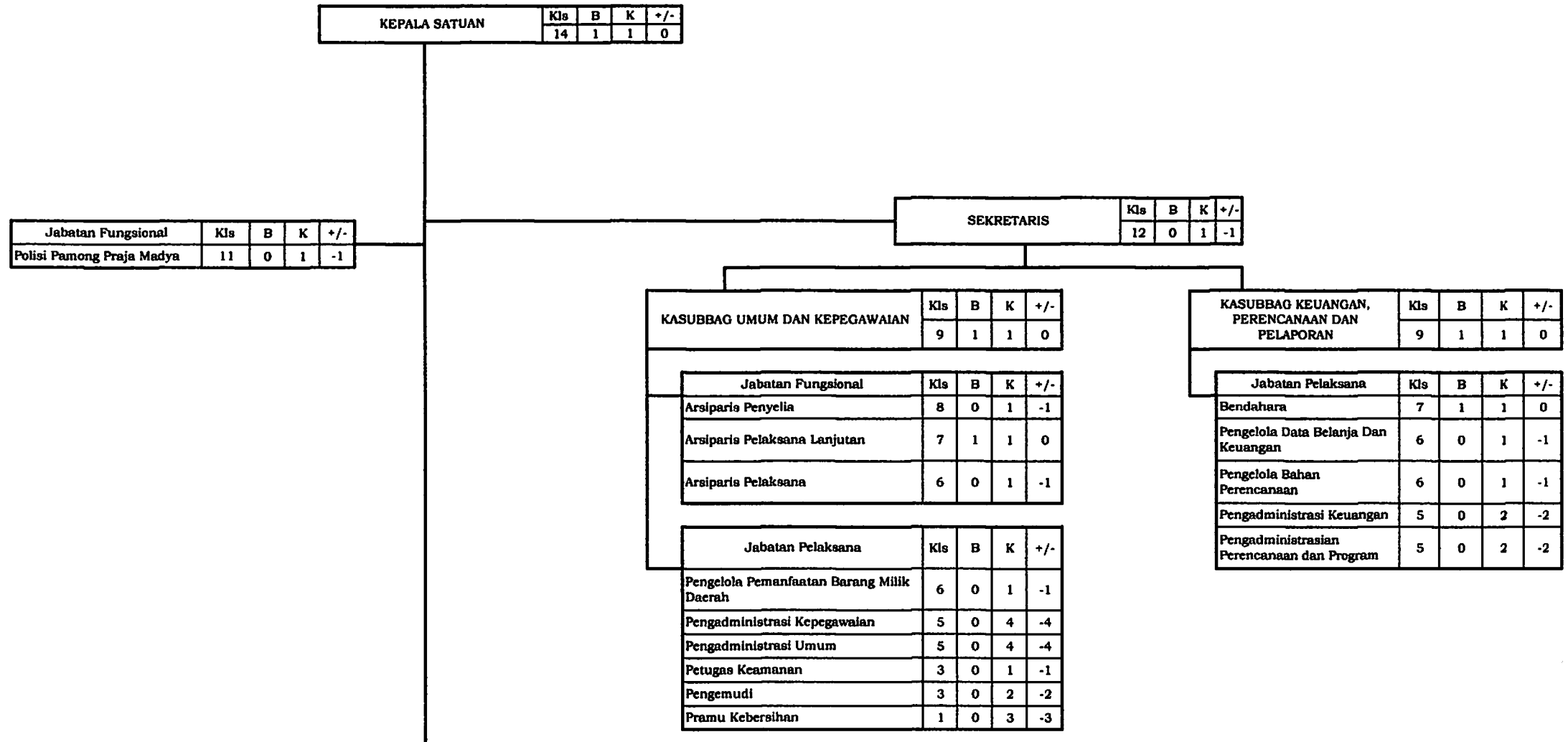

KEPALA BIDANG KETERTAMAN DAN KETERTIBAN UMUM	Kls	B	K	K	+/-
	11	1	1	1	0

KEPALA SEKSI OPERASIONAL, PENGENDALIAN DAN KETERTIBAN UMUM	Kls	B	K	K	+/-
	8	1	1	1	0

Jabatan Fungsional	Kls	B	K	K	+/-
Polisi Pamong Praja Pelaksana Lanjutan	7	0	3	3	-3
Polisi Pamong Praja Pelaksana	6	3	3	3	0
Polisi Pamong Praja Pelaksana Pemula	6	0	30	30	-30

Jabatan Pelaksana	Kls	B	K	K	+/-
Pengelola Data Laporan dan Pengaduan	6	0	1	1	-1
Pengelola Pengendalian Masyarakat	6	0	1	1	-1
Pengelola Data Keamanan dan Keretiban	6	0	1	1	-1

KEPALA SEKSI PERLINDUNGAN MASYARAKAT	Kls	B	K	K	+/-
	8	1	1	1	0

Jabatan Fungsional	Kls	B	K	K	+/-
Polisi Pamong Praja Penyelia	8	0	4	4	-4
Polisi Pamong Praja Pelaksana Lanjutan	7	0	4	4	-4
Polisi Pamong Praja Pelaksana	6	4	4	4	0
Polisi Pamong Praja Pelaksana Pemula	5	0	12	12	-12

Jabatan Pelaksana	Kls	B	K	K	+/-
Pannata Perlindungan Masyarakat	6	0	1	1	-1
Pelatih Perlindungan Masyarakat	5	0	1	1	-1

KEPALA BIDANG PEGEGAKAN PRODUK HUKUM DAERAH	Kls	B	K	K	+/-
	11	0	1	1	-1

KEPALA SEKSI OPERASIONAL PEGEGAKAN PRODUK HUKUM DAERAH	Kls	B	K	K	+/-
	9	1	1	1	0

Jabatan Fungsional	Kls	B	K	K	+/-
Polisi Pamong Praja Pertama	8	0	1	1	-1
Polisi Pamong Praja Penyelia	8	0	3	3	-3
Polisi Pamong Praja Pelaksana Lanjutan	7	1	3	3	-2
Polisi Pamong Praja Pelaksana	6	2	2	2	0
Polisi Pamong Praja Pelaksana Pemula	5	0	15	15	-15

Jabatan Pelaksana	Kls	B	K	K	+/-
Penyidik	7	0	1	1	-1
Petugas Penindakan	7	0	1	1	-1
Pengolah Data Penyidikan dan Barang Hasil Penindakan	6	0	1	1	-1
Pengelola Pelanggaran Peraturan Daerah	6	0	1	1	-1
Pengelola Evaluasi Tindak Lanjut Laporan Hasil Pemeriksaan	6	0	1	1	-1
Pengadministrasi Hukum	5	0	1	1	-1

KEPALA SEKSI BIMBINGAN DAN PENYULUHAN	Kls	B	K	K	+/-
	9	1	1	1	0

Jabatan Fungsional	Kls	B	K	K	+/-
Polisi Pamong Praja Penyelia	8	0	2	2	-2
Polisi Pamong Praja Pelaksana Lanjutan	7	0	2	2	-2
Polisi Pamong Praja Pelaksana	6	2	2	2	0
Polisi Pamong Praja Pemula	5	0	12	12	-12

Jabatan Pelaksana	Kls	B	K	K	+/-
Penyuluhan Kemasyarakatan	7	1	1	1	0
Pengembangan Program Penyuluhan	7	0	1	1	-1

Jabatan Fungsional	Kls	B	K	K	+/-
Polisi Pamong Praja Muda	9	0	1	1	-1

BUPATI BELITUNG TIMUR,

YUSLIM IHZA



LAMPIRAN X
 PERATURAN BUPATI BELITUNG TIMUR
 NOMOR 71 TAHUN 2020
 TENTANG
 PERUBAHAN KEDUA ATAS PERATURAN BUPATI BELITUNG TIMUR
 NOMOR 33 TAHUN 2018 TENTANG PETA JABATAN PERANOKAT DAERAH

**PETA JABATAN DINAS PERHUBUNGAN
 KABUPATEN BELITUNG TIMUR**

KEPALA DINAS	Kls	B	K	+/-
	14	1	1	0

SEKRETARIS	Kls	B	K	+/-
	12	1	1	0

KASUBBAG UMUM DAN KEPEGAWAIAN	Kls	B	K	+/-
	9	1	1	0

KASUBBAG KEUANGAN, PERENCANAAN DAN PELAPORAN	Kls	B	K	+/-
	9	1	1	0

Jabatan Fungsional				
Arsiparis Penyelia	8	0	1	-1
Arsiparis Pelaksana Lanjutan	7	0	1	-1
Arsiparis Pelaksana	6	0	1	-1

Jabatan Pelaksana				
Bendahara	7	1	1	0
Penyusun Rencana Kerja dan Anggaran	7	0	1	-1
Pengelola Bahan Perencanaan	6	0	1	-1
Pengelola Keuangan	6	0	1	-1
Pengadministrasi Keuangan	5	1	2	-1
Pengadministrasi Perencanaan dan Program	5	0	1	-1
Penagih Retribusi	5	0	2	-2

Jabatan Pelaksana				
Pengelola Pemanfaatan Barang Milik Daerah	6	0	1	-1
Pengelola Kepegawaian	6	0	1	-1
Pengadministrasi Umum	5	2	7	-5
Petugas Keamanan	3	0	6	-6
Pengemudi	3	0	6	-6
Pramu Kebersihan	1	0	6	-6

KEPALA BIDANG LALU LINTAS JALAN	Kls	B	K	K	+/-
	11	1	1	1	0

KEPALA SEKSI MANAJEMEN DAN REKAYASA LALU LINTAS	Kls	B	K	K	+/-
	9	0	1	1	-1

Jabatan Pelaksana	Kls	B	K	K	+/-
	Penyusun Rekayasa Lalu Lintas	7	0	1	-1
	Pengelola Rekayasa Lalu Lintas	6	1	6	-5
	Pengadministrasi LLAJ	5	0	1	-1

KEPALA SEKSI PERLENGKAPAN JALAN	Kls	B	K	K	+/-
	9	1	1	1	0

Jabatan Pelaksana	Kls	B	K	K	+/-
	Penyusun Kebutuhan Perleengkapan Jalan	7	0	1	-1
	Teknisi Sarana dan Prasarana	5	0	4	-4
	Pemelihara Penerangan Jalan	5	0	14	-14

KEPALA SEKSI KESELAMATAN DAN PENGOJIAN KENDARAAN BERMOTOR	Kls	B	K	K	+/-
	9	1	1	1	0

Jabatan Fungsional	Kls	B	K	K	+/-
	Penguji Kendaraan Bermotor Penyelia	8	0	1	-1
	Penguji Kendaraan Bermotor Pelaksana Lanjutan	7	0	1	-1
	Penguji Kendaraan Bermotor Pelaksana	6	3	3	0

Jabatan Pelaksana	Kls	B	K	K	+/-
	Pengawas Keselamatan Darat/Jalan	7	0	1	-1
	Pengadministrasi Teknis Pemertasaan dan Perawatan Kendaraan Bermotor	5	0	3	-3

KEPALA BIDANG ANGKUTAN JALAN	Kls	B	K	K	+/-
	11	1	1	1	0

KEPALA SEKSI ANGKUTAN DALAM TRAYEK DAN TERMINAL	Kls	B	K	K	+/-
	9	1	1	1	0

Jabatan Pelaksana	Kls	B	K	K	+/-
	Pengawas Angkutan dan Terminal	7	0	1	-1
	Pengelola Terminal	6	0	1	-1
	Pengelola Sarana Angkutan	6	0	2	-2
	Operator Terminal	5	1	1	0

KEPALA SEKSI ANGKUTAN TIDAK DALAM TRAYEK DAN BARANG	Kls	B	K	K	+/-
	9	1	1	1	0

Jabatan Pelaksana	Kls	B	K	K	+/-
	Pengawas dan Pembina Angkutan	7	0	1	-1
	Pengelola Sarana Angkutan	6	0	2	-2
	Pengemudi	3	0	12	-12

KEPALA BIDANG PELAYARAN	Kls	B	K	K	+/-
	11	1	1	1	0

KEPALA SEKSI LALU LINTAS ANGKUTAN PERAIRAN	Kls	B	K	K	+/-
	9	1	1	1	0

Jabatan Pelaksana	Kls	B	K	K	+/-
	Pengelola Lalu Lintas Angkutan, Sungai dan Penyeberangan Nahkoda	6	1	2	-1
	Juru Mesin	5	0	1	-1
	Oiler	5	0	1	-1
	Juru Mudi	5	0	1	-1

KEPALA SEKSI KEPERLABUHANAN	Kls	B	K	K	+/-
	9	0	1	1	-1

Jabatan Pelaksana	Kls	B	K	K	+/-	
	Pengelola Manajemen Transportasi Angkutan Sungai, Danau dan Penyeberangan	6	1	1	0	
	Pengadministrasi Kinerja Operasional Pelabuhan Sungai, Danau dan Penyeberangan	5	0	1	-1	

BUPATI BELITONG TIMUR,

YUSLIH IHZA

**PETA JABATAN DINAS KOMUNIKASI DAN INFORMATIKA
KABUPATEN BELITUNG TIMUR**

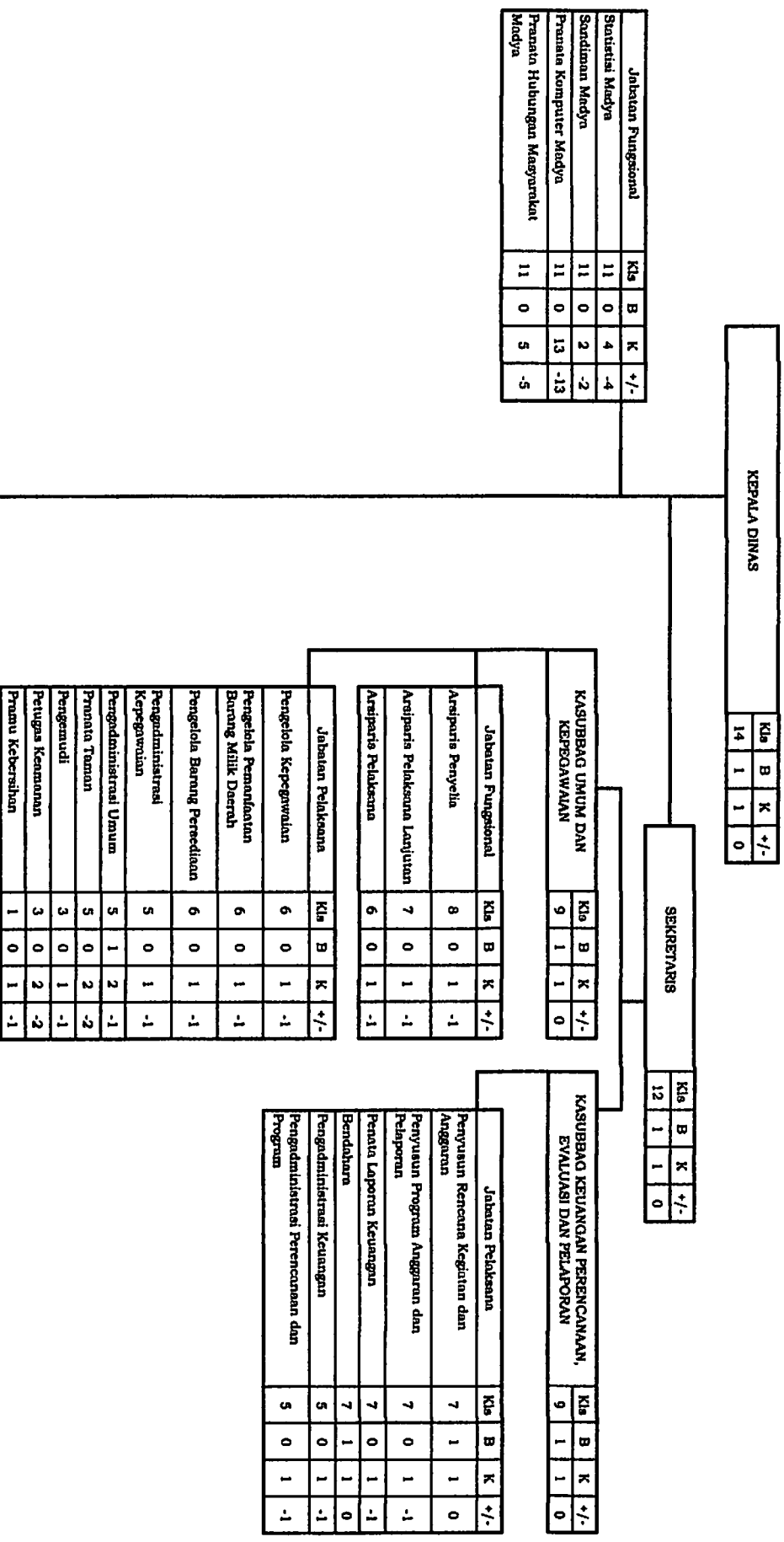

LAMPIRAN XII
PERATURAN BUPATI BELITUNG TIMUR
NOMOR 74 TAHUN 2020
TENTANG
PERUBAHAN KEDUA ATAS PERATURAN BUPATI BELITUNG
TIMUR NOMOR 35 TAHUN 2018 TENTANG PETA JABATAN
PERANOKAT DAERAH

KEPALA BIDANG INFORMASI DAN KOMUNIKASI PUBLIK	Kls	B	K	+/-
	11	1	1	0
KEPALA SEKSI PENGELOLAAN INFORMASI DAN KOMUNIKASI PUBLIK	Kls	B	K	+/-
	9	0	1	-1
Jabatan Fungsional	Kls	B	K	+/-
Pranata Hubungan Masyarakat Pertama	8	3	6	-3
Pranata Hubungan Masyarakat Pelaksana Lanjutan	7	1	2	-1
Jabatan Pelaksana	Kls	B	K	+/-
Pengelola Data	6	0	1	-1
Pengolah Bahan Informasi dan Publikasi	6	0	1	-1
Pengelola Pengaduan Publik	6	0	1	-1
Teknisi Produksi Multimedia dan Web	5	0	5	-5
KEPALA SEKSI LAYANAN INFORMASI PUBLIK DAN KEHUMASAN	Kls	B	K	+/-
	9	1	1	0
Jabatan Fungsional	Kls	B	K	+/-
Pranata Hubungan Masyarakat Pertama	8	1	5	-4
Pranata Hubungan Masyarakat Pelaksana	6	0	2	-2
Jabatan Pelaksana	Kls	B	K	+/-
Jurnalis	6	0	1	-1
Penata Liputan	6	0	1	-1
Teknisi Produksi Multimedia dan Web	5	0	5	-5
Jabatan Fungsional	Kls	B	K	+/-
Pranata Hubungan Masyarakat Muda	9	0	7	-7

KEPALA BIDANG PENYELENGGARAAN E-GOVERNMENT	Kls	B	K	+/-
	11	1	1	0
KEPALA SEKSI INFRASTRUKTUR DAN TEKNOLOGI	Kls	B	K	+/-
	9	0	1	-1
Jabatan Fungsional	Kls	B	K	+/-
Pranata Komputer Pertama	8	0	10	-10
Pranata Komputer Terampil	6	3	7	-4
Jabatan Pelaksana	Kls	B	K	+/-
Pengendali Jaringan Komunikasi	6	0	2	-2
Teknisi Jaringan Instalasi	5	0	1	-1
KEPALA SEKSI PENGEMBANGAN DAN PENGELOLAAN APLIKASI	Kls	B	K	+/-
	9	1	1	0
Jabatan Fungsional	Kls	B	K	+/-
Pranata Komputer Pertama	8	0	10	-10
Pranata Komputer Mahir	7	0	5	-5
Jabatan Pelaksana	Kls	B	K	+/-
Pengelola Sistem dan Jaringan	6	0	2	-2
Pengelola Penyelenggaraan Media Elektronik	6	0	1	-1
KEPALA SEKSI LAYANAN E-GOVERNMENT	Kls	B	K	+/-
	9	0	1	-1
Jabatan Fungsional	Kls	B	K	+/-
Pranata Komputer Pertama	8	1	10	-9
Pranata Komputer Penyelia	8	0	5	-5
Jabatan Pelaksana	Kls	B	K	+/-
Pengelola Situs/Web	6	0	2	-2
Pengolah Data	6	0	1	-1
Jabatan Fungsional	Kls	B	K	+/-
Pranata Komputer Muda	9	1	6	-5

KEPALA BIDANG KEAMANAN INFORMASI, PERSANDIAN DAN STATISTIK	Kls	B	K	+/-
	11	1	1	0
KEPALA SEKSI PERSANDIAN DAN KEAMANAN INFORMASI	Kls	B	K	+/-
	9	1	1	0
Jabatan Fungsional	Kls	B	K	+/-
Sandiman Pertama	8	0	5	-5
Manggala Informatika Pertama	8	0	3	-3
Sandiman Penyelia	8	0	2	-2
Sandiman Pelaksana Lanjutan	7	0	2	-2
Sandiman Pelaksana	6	0	2	-2
Jabatan Pelaksana	Kls	B	K	+/-
Pranata Alat Persandian	6	0	1	-1
Operator Sandi dan Telekomunikasi	6	0	1	-1
Teknisi Sarana dan Prasarana	5	0	3	-3
KEPALA SEKSI STATISTIK DAN PENGELOLAAN DATA	Kls	B	K	+/-
	9	0	1	-1
Jabatan Fungsional	Kls	B	K	+/-
Statistisi Pertama	8	1	7	-6
Statistisi Pelaksana	6	0	2	-2
Jabatan Pelaksana	Kls	B	K	+/-
Analisis Statistik	7	0	1	-1
Pengelola Data Statistik	6	1	2	-1
Jabatan Fungsional	Kls	B	K	+/-
Statistisi Muda	9	1	6	-5
Sandiman Muda	9	0	3	-3



BUPATI BELITONG TIMUR,

YUSLIIH IHZA

**PETA JABATAN DINAS PENANAMAN MODAL, PELAYANAN TERPADU SATU PINTU DAN PERDAGANGAN
KABUPATEN BELITUNG TIMUR**

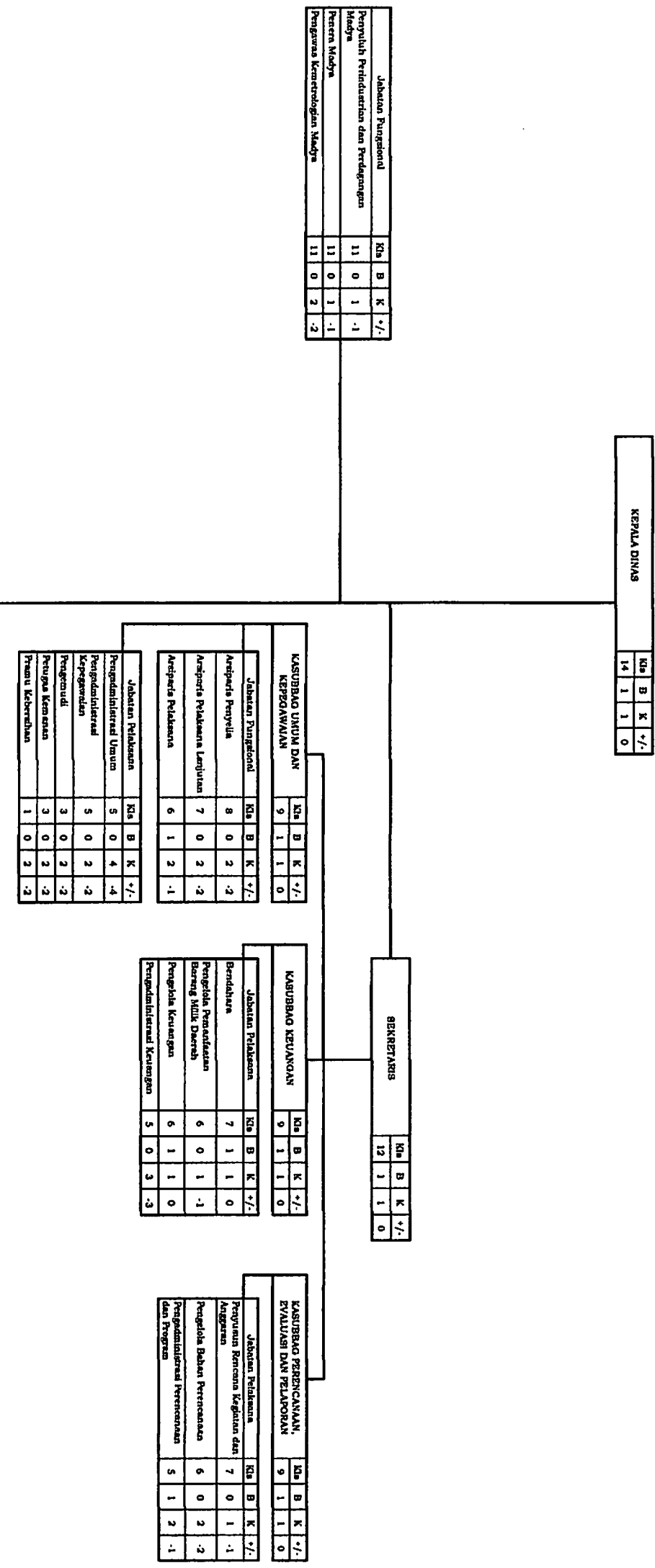

KEPALA DINAS	Kis	B	K	+/-
	14	1	1	0

Jabatan Pungional	Kis	B	K	+/-
Penyuluh Perindustrian dan Perdagangan Madya	11	0	1	-1
Pencern Madya	11	0	1	-1
Pegawai Kemendagri Madya	11	0	2	-2

KASUBBA UMUM DAN KEPANAWAN	Kis	B	K	+/-
	9	1	1	0

Jabatan Pungional	Kis	B	K	+/-
Archiepa Penyelia	8	0	2	-2
Archiepa Paksiwa Lanjutan	7	0	2	-2
Archiepa Paksiwa	6	1	2	-1

Jabatan Paksiwa	Kis	B	K	+/-
Pengdamliiterad Utama	5	0	4	-4
Pengdamliiterad Kepengsatan	5	0	2	-2
Pengdamli Perugas Kemaman	3	0	2	-2
Pramu Kebutuhan	1	0	2	-2

BERKARYA	Kis	B	K	+/-
	12	1	1	0

KASUBBA KEUANGAN	Kis	B	K	+/-
	9	1	1	0

Jabatan Paksiwa	Kis	B	K	+/-
Bendahara	7	1	1	0
Pengola Pemantauan Bareng Millik Daerah	6	0	1	-1
Pengola Keuangan	6	1	1	0
Pengdamliiterad Keuangan	5	0	3	-3

KASUBBA PERENCANAAN, EVALUASI DAN PELAPORAN	Kis	B	K	+/-
	9	1	1	0

Jabatan Paksiwa	Kis	B	K	+/-
Penyusunan Rencana Kegiatan dan Anggaran	7	0	1	-1
Pengola Bahan Perencanaan	6	0	2	-2
Pengdamliiterad Perencanaan dan Program	5	1	2	-1

LAMPIRAN XIII
PERATURAN BUPATI BELITUNG TIMUR
NOMOR 1 TAHUN 2020
TENTANG
PENINGGIAN KEPALA ATAS PERATURAN BUPATI
BELITUNG TIMUR NOMOR 23 TAHUN 2018 TENTANG
PETA JABATAN PERANGKAT DAERAH

KEPALA BIDANG PROYOSI DAN PERENCANAAN PENANAMAN MODAL	Kls B 11	Kls B 1	Kls K 1	Kls +/- 0
KEPALA SEKSI PROMOSI DAN KEMASAMAAN INVESTASI	Kls B 9	Kls B 1	Kls K 1	Kls +/- 0
Jabatan Pelaksana	Kls B	Kls B	Kls K	Kls +/-
Analisa Kerja Sama dan Permodalan	7	1	1	0
Penyusunan Rencana Promosi dan Hubungan Investor	7	0	1	-1
Pengelola Kerjasama dan Investasi	6	0	1	-1
KEPALA SEKSI PERENCANAAN DAN PENGEMBANGAN IKLIM DAN PENANAMAN MODAL	Kls B 9	Kls B 1	Kls K 1	Kls +/- 0
Jabatan Pelaksana	Kls B	Kls B	Kls K	Kls +/-
Penyusunan Rencana Permodalan	7	1	1	0
Pengadministrasi Aseas Permodalan	5	0	1	-1
KEPALA BIDANG PENGENDALIAN, INFORMASI DAN DOKUMENTASI	Kls B 11	Kls B 1	Kls K 1	Kls +/- 0
KEPALA SEKSI PENGENDALIAN PENANAMAN MODAL DAN PENANANGAN PENGADUAN	Kls B 9	Kls B 1	Kls K 1	Kls +/- 0
Jabatan Pelaksana	Kls B	Kls B	Kls K	Kls +/-
Analisa Bidang Pengawasan	7	0	1	-1
Pengelola Data Layanan Publik dan Hubungan Investor	6	0	1	-1
Pengelola Pengaduan Publik	6	0	1	-1
Pengadministrasi Pengaduan Publik	5	0	1	-1
KEPALA SEKSI DOKUMENTASI, DATA DAN INFORMASI	Kls B 8	Kls B 1	Kls K 1	Kls +/- 0
Jabatan Fungsional	Kls B	Kls B	Kls K	Kls +/-
Pranata Komputer Penyelia	8	0	1	-1
Pranata Komputer Mahir	7	0	1	-1
Pranata Komputer Terampil	6	0	1	-1
Jabatan Pelaksana	Kls B	Kls B	Kls K	Kls +/-
Pengelola Dokumentasi	6	1	1	0
Pengadministrasi Data Penyajian dan Publikasi	5	0	1	-1
KEPALA BIDANG PELAYANAN PERIZINAN	Kls B 11	Kls B 1	Kls K 1	Kls +/- 0
KEPALA SEKSI PELAYANAN PENDAFTARAN	Kls B 8	Kls B 0	Kls K 1	Kls +/- -1
Jabatan Fungsional	Kls B	Kls B	Kls K	Kls +/-
Pranata Komputer Pertama	8	0	1	-1
Jabatan Pelaksana	Kls B	Kls B	Kls K	Kls +/-
Pengadministrasi Perizinan	5	1	3	-2
KEPALA SEKSI PERIZINAN DASAR DAN NON PERIZINAN	Kls B 9	Kls B 1	Kls K 1	Kls +/- 0
Jabatan Pelaksana	Kls B	Kls B	Kls K	Kls +/-
Analisa Dokumen Perizinan	7	0	1	-1
Pengelola Dokumen Perizinan	6	0	2	-2
Pengadministrasi Perizinan	5	0	4	-4
KEPALA SEKSI PERIZINAN USAHA	Kls B 9	Kls B 0	Kls K 1	Kls +/- -1
Jabatan Pelaksana	Kls B	Kls B	Kls K	Kls +/-
Analisa Dokumen Perizinan	7	1	1	0
Pengelola Dokumen Perizinan	6	0	2	-2
Pengadministrasi Perizinan	5	0	4	-4
KEPALA BIDANG PERDAGANGAN	Kls B 11	Kls B 1	Kls K 1	Kls +/- 0
KEPALA SEKSI BINA USAHA DAN DISTRIBUSI PERDAGANGAN	Kls B 9	Kls B 0	Kls K 1	Kls +/- -1
Jabatan Pelaksana	Kls B	Kls B	Kls K	Kls +/-
Penyusunan Perkebangan Harga dan Pengajian Pasar	7	0	1	-1
Pengelola Distribusi dan Penanaman	6	1	2	-1
KEPALA SEKSI SARANA DAN PRASARANA PERDAGANGAN	Kls B 9	Kls B 1	Kls K 1	Kls +/- 0
Jabatan Pelaksana	Kls B	Kls B	Kls K	Kls +/-
Penyusunan Rencana Peningkatan Aseas Pasar	7	0	1	-1
Pengadministrasi Penggunaan dan Perindudangan Aseas Pasar	5	0	1	-1
KEPALA SEKSI METROLOGI DAN PERLINDUNGAN KONSUMEN	Kls B 9	Kls B 1	Kls K 1	Kls +/- 0
Jabatan Fungsional	Kls B	Kls B	Kls K	Kls +/-
Pengawas Kemetrologian Pertama	8	0	1	-1
Pencera Pertama	8	1	1	0
Pencera Penyelia	8	0	1	-1
Pencera Mahir	7	0	1	-1
Pencera Terampil	6	1	1	0
Jabatan Pelaksana	Kls B	Kls B	Kls K	Kls +/-
Pengelola Metrologi dan Perindudangan Konsumen	6	0	1	-1
Teknis Sarana dan Prasarana	5	0	1	-1
Jabatan Fungsional	Kls B	Kls B	Kls K	Kls +/-
Pengawas Kemetrologian Muda	9	0	2	-2
Pencera Muda	9	0	1	-1
KEPALA BIDANG PERINDUSTRIAN	Kls B 11	Kls B 1	Kls K 1	Kls +/- 0
KEPALA SEKSI INDUSTRI PANGAN, SANDANG DAN ANEKA	Kls B 9	Kls B 0	Kls K 1	Kls +/- -1
Jabatan Fungsional	Kls B	Kls B	Kls K	Kls +/-
Penyuluh Perindudirian dan Perdagangan Pertama	8	0	1	-1
Penyuluh Perindudirian dan Perdagangan Pelaksana	6	0	1	-1
Jabatan Pelaksana	Kls B	Kls B	Kls K	Kls +/-
Analisa Industri	7	0	1	-1
Pengalah Data	6	0	1	-1
KEPALA SEKSI INDUSTRI KERAJINAN, LOGAM DAN KIMIA	Kls B 9	Kls B 1	Kls K 1	Kls +/- 0
Jabatan Fungsional	Kls B	Kls B	Kls K	Kls +/-
Penyuluh Perindudirian dan Perdagangan Penyelia	8	0	2	-2
Penyuluh Perindudirian dan Perdagangan Pelaksana Lanjutan	7	1	2	-1
Penyuluh Perindudirian dan Perdagangan Pelaksana	6	0	1	-1
Jabatan Pelaksana	Kls B	Kls B	Kls K	Kls +/-
Penyusunan Rencana Bimbingan Teknis Manajemen Mutu Produbial	7	1	1	0
KEPALA SEKSI PENGEMBANGAN WILAYAH INDUSTRI	Kls B 9	Kls B 1	Kls K 1	Kls +/- 0
Jabatan Pelaksana	Kls B	Kls B	Kls K	Kls +/-
Pengawas Industri	7	0	1	-1
Pengadministrasi Identifikasi dan Evaluasi Sentra Pengalihan Produk	5	0	1	-1
Jabatan Fungsional	Kls B	Kls B	Kls K	Kls +/-
Penyuluh Perindudirian dan Perdagangan Muda	9	1	2	-1



**PETA JABATAN DINAS PERTANIAN DAN PANGKAN
KABUPATEN BELITUNG TIMUR**

KEPALA DINAS	Kls	B	K	+/-
	14	1	1	0

SEKRETARIS	Kls	B	K	+/-
	12	1	1	0

Jabatan Pungrensai				
Analisis Kesehatan Pangan Madya	Kls	B	K	+/-
	12	0	3	-3
Perwujudan Pertanian Madya	Kls	B	K	+/-
	11	1	6	-5
Pengawasan Mutu Hasil Pertanian Madya	Kls	B	K	+/-
	11	0	3	-3
Pengawasan Mutu Bahan Madya	Kls	B	K	+/-
	11	0	2	-2
Medik Veteriner Madya	Kls	B	K	+/-
	11	0	2	-2
Pengawasan Bibit Ternak Madya	Kls	B	K	+/-
	11	0	1	-1
Pengendalian Organisme Pengganggu Tumbuhan Madya	Kls	B	K	+/-
	11	0	2	-2
Analisis Pasar Hasil Pertanian Madya	Kls	B	K	+/-
	11	0	1	-1

KABUPATEN UMUM DAN KEPERAWALAN				
Jabatan Pungrensai				
Asisten Penyelia	Kls	B	K	+/-
	8	0	1	-1
Asisten Pendidikan Lanjutan	Kls	B	K	+/-
	7	0	1	-1
Asisten Pelaksanaan	Kls	B	K	+/-
	6	0	1	-1
Jabatan Pelaksanaan				
Pengelola Kepegawaian	Kls	B	K	+/-
	6	0	1	-1
Pengadministrasi Umum	Kls	B	K	+/-
	5	0	8	-8
Pengemudi	Kls	B	K	+/-
	3	0	5	-5
Pelugas Keamanan	Kls	B	K	+/-
	3	0	2	-2
Pramu Kebersihan	Kls	B	K	+/-
	1	0	5	-5

KABUPATEN KEUANGAN				
Jabatan Pelaksanaan				
Bendahara	Kls	B	K	+/-
	7	1	1	0
Pengelola Pemanfaatan Keluyutan Milik Daerah	Kls	B	K	+/-
	6	0	2	-2
Pengelola Keuangan	Kls	B	K	+/-
	6	0	1	-1
Pengadministrasi Keuangan	Kls	B	K	+/-
	5	0	2	-2

KABUPATEN PERENCANAAN, EVALUASI DAN PELAPORAN				
Jabatan Pungrensai				
Pranata Komputer Penyelia	Kls	B	K	+/-
	8	0	1	-1
Pranata Komputer Mahir	Kls	B	K	+/-
	7	0	1	-1
Pranata Komputer Terampil	Kls	B	K	+/-
	6	0	1	-1
Jabatan Pelaksanaan				
Penyusunan Rencana Kegiatan dan Anggaran	Kls	B	K	+/-
	7	0	2	-2
Pengelola Monitoring dan Evaluasi	Kls	B	K	+/-
	6	0	1	-1
Pengelola Bahan Perencanaan	Kls	B	K	+/-
	6	0	1	-1

LAMPIRAN XIV
PERATURAN BUPATI BELITUNG TIMUR
NOMOR 14 TAHUN 2020
TENTANG
TERBUKANNYA KEDUA ATAS PERATURAN BUPATI BELITUNG TIMUR NOMOR
13 TAHUN 2018 TENTANG PETA JABATAN PERANGKAT DAERAH

KEPALA BIDANG TANAMAN PANGAN DAN HORTIKULTURA	Ks	B	K	*/-
	11	1	1	0

KEPALA SEKSI PERBENIHAN DAN PERLINDUNGAN TANAMAN PANGAN DAN HORTIKULTURA	Ks	B	K	*/-
	9	1	1	0

Jabatan Fungsional	Ks	B	K	*/-
Pengendali Organisasi Pengorganisasian Tumbuhan Pertama	8	0	1	-1
Pengendali Organisasi Pengorganisasian Tumbuhan Penyelia	8	0	1	-1
Pengendali Organisasi Pengorganisasian Tumbuhan Petalaksana Lanjutan	7	0	1	-1
Pengendali Organisasi Pengorganisasian Tumbuhan Petalaksana	6	0	1	-1

Jabatan Petalaksana	Ks	B	K	*/-
Pencelaah Data Sumber Benih	7	0	1	-1

KEPALA SEKSI PRODUKSI DAN USAHA TANAMAN PANGAN DAN HORTIKULTURA	Ks	B	K	*/-
	9	1	1	0

Jabatan Petalaksana	Ks	B	K	*/-
Pengawas Pupuk dan Pestisida	7	0	1	-1
Pemula Dokumen Hasil Produksi	7	0	1	-1
Pengelola Alat dan Mesin Pertanian	6	1	1	0
Pengelola Tata Guna Lahan, Air, Sarana dan Prasarana Pertanian	6	0	1	-1

KEPALA SEKSI PENGOLOMPOKAN DAN PEMASARAN HASIL TANAMAN PANGAN DAN HORTIKULTURA	Ks	B	K	*/-
	9	1	1	0

Jabatan Fungsional	Ks	B	K	*/-
Analisis Pasar Hasil Pertanian Pertama	8	0	1	-1

Jabatan Petalaksana	Ks	B	K	*/-
Pengelola Tanaman Pangan dan Hortikultura	6	0	1	-1

Jabatan Fungsional	Ks	B	K	*/-
Pengendali Organisasi Pengorganisasian Tumbuhan Muda	9	0	1	-1
Analisis Pasar Hasil Pertanian Muda	9	0	1	-1

KEPALA BIDANG PERKEBUNGAN	Ks	B	K	*/-
	11	1	1	0

KEPALA SEKSI PERBENIHAN DAN PERLINDUNGAN TANAMAN PERKEBUNGAN	Ks	B	K	*/-
	9	1	1	0

Jabatan Fungsional	Ks	B	K	*/-
Pengendali Organisasi Pengorganisasian Tumbuhan Pertama	8	0	1	-1

Jabatan Petalaksana	Ks	B	K	*/-
Pencelaah Data Serangga Murni Benih/Bibit	7	0	1	-1
Pemula Pengembangan Tanaman Hutan/Perkebunan	6	0	1	-1

KEPALA SEKSI PRODUKSI DAN USAHA PERKEBUNGAN	Ks	B	K	*/-
	9	1	1	0

Jabatan Petalaksana	Ks	B	K	*/-
Analisis Pengelola Data Komoditas Perkebunan	7	0	1	-1
Pemula Dokumen Hasil Produksi	7	0	1	-1
Pengelola Pencil Usaha Perkebunan	6	0	1	-1

KEPALA SEKSI PENGOLOMPOKAN DAN PEMASARAN HASIL PERKEBUNGAN	Ks	B	K	*/-
	9	1	1	0

Jabatan Petalaksana	Ks	B	K	*/-
Analisis Pengelola Data Komoditas Perkebunan	7	0	1	-1
Pengelola Data Pasca Panen	6	0	1	-1

Jabatan Fungsional	Ks	B	K	*/-
Pengendali Organisasi Pengorganisasian Tumbuhan Muda	9	0	1	-1

KEPALA BIDANG PETERNAKAN DAN KESUBURAN HEWAN	Ks	B	K	*/-
	11	1	1	0

KEPALA SEKSI PERBIBITAN DAN PRODUKSI	Ks	B	K	*/-
	9	1	1	0

Jabatan Fungsional	Ks	B	K	*/-
Pengawas Bibit Ternak Pertama	8	0	1	-1
Pengawas Mula Pakan Pertama	8	1	2	-1

Jabatan Petalaksana	Ks	B	K	*/-
Pengelola Budidaya Pengembangan Ternak dan Hewan Lainnya	6	0	1	-1

KEPALA SEKSI KESUBURAN HEWAN	Ks	B	K	*/-
	9	1	1	0

Jabatan Fungsional	Ks	B	K	*/-
Medik Veteriner Pertama	8	0	2	-2
Paramedik Veteriner Penyedia	8	0	2	-2
Paramedik Veteriner Petalaksana Lanjutan	7	0	2	-2
Paramedik Veteriner Petalaksana	6	1	2	-1

Jabatan Petalaksana	Ks	B	K	*/-
Paramedis Pengangkut dan Pengendali Penyakit Hewan	7	0	1	-1
Pengelola Kesehatan Ternak Besar, Kecil dan Unggas	6	0	1	-1

KEPALA SEKSI KESUBURAN MASYARAKAT VETERINER PENGOLOMPOKAN DAN PEMASARAN HASIL PETERNAKAN	Ks	B	K	*/-
	9	1	1	0

Jabatan Petalaksana	Ks	B	K	*/-
Pengawas Hygiene Sanitasi Usaha Peternakan dan Kesehatan Masyarakat	7	0	1	-1
Pengelola Rumah Peternak Hewan	6	0	1	-1

Jabatan Fungsional	Ks	B	K	*/-
Pengawas Mula Pakan Muda	9	0	2	-2
Medik Veteriner Muda	9	0	2	-1
Pengawas Bibit Ternak Muda	9	0	1	-1

KEPALA UPT BAKAL PERBENIHAN TANAMAN	Ks	B	K	*/-
	9	1	1	0

Jabatan Petalaksana	Ks	B	K	*/-
Penguji Coba Perbibitan dan Perbenihan Tanaman Pangan dan Hortikultura	7	0	1	-1
Pengelola Teknologi Perbibitan	6	0	1	-1
Pengelola Laboratorium Pengolahan Hasil dan Kultur	6	0	1	-1
Pengendali/serani Koleksi Tumbuhan	5	0	1	-1
Pramu Kebenihan	1	0	8	-8

KEPALA BIDANG KETAHANAN PANGAN		Kls	B	K	+/-
		11	1	1	0
KEPALA SEKSI KETERSEDIAAN DAN KEPAWAMAN PANGAN					
		Kls	B	K	+/-
		9	1	1	0
Jabatan Fungsional					
Analisis Keamanan Pangan Pertama		Kls	B	K	-2
		8	0	2	-2
Jabatan Pelaksana					
Pengelola Ketersediaan dan Keamanan Pangan		Kls	B	K	+/-
		6	0	1	-1
KEPALA SEKSI DISTRIBUSI DAN CADANGAN PANGAN					
		Kls	B	K	+/-
		9	0	1	-1
Jabatan Fungsional					
Analisis Keamanan Pangan Pertama		Kls	B	K	+/-
		8	0	1	-1
Jabatan Pelaksana					
Pengawas Harga Pangan		Kls	B	K	+/-
		7	0	1	-1
Pengelola Keamanan Pangan		Kls	B	K	+/-
		6	0	1	-1
KEPALA SEKSI KONSUMSI DAN KEAMANAN PANGAN					
		Kls	B	K	+/-
		9	0	1	-1
Jabatan Fungsional					
Pengawas Mutu Hasil Pertanian Pertama		Kls	B	K	+/-
		8	0	2	-2
Jabatan Pelaksana					
Analisis Pola Konsumsi Pangan Masyarakat		Kls	B	K	+/-
		7	1	1	0
Pengelola Pola Pangan Harapan		Kls	B	K	+/-
		6	0	1	-1
Jabatan Fungsional					
Analisis Keamanan Pangan Muda		Kls	B	K	+/-
		10	2	3	-1
Pengawas Mutu Hasil Pertanian Muda		Kls	B	K	+/-
		9	2	3	-1
KEPALA BIDANG PENYULUHAN PERTANIAN					
		Kls	B	K	+/-
		11	1	1	0
KEPALA SEKSI KELEMBAGAAN DAN KETENAGAAAN PENYULUHAN PERTANIAN					
		Kls	B	K	+/-
		9	1	1	0
Jabatan Fungsional					
Penyuluh Pertanian Pertama		Kls	B	K	+/-
		8	3	10	-7
Penyuluh Pertanian Pelaksana Lanjutan		Kls	B	K	+/-
		7	9	12	-3
Jabatan Pelaksana					
Analisis Kapasitas Penyuluh		Kls	B	K	+/-
		7	0	1	-1
Pengelola Database Kelembagaan Petani		Kls	B	K	+/-
		6	0	1	-1
KEPALA SEKSI METODE DAN INFORMASI PENYULUHAN PERTANIAN					
		Kls	B	K	+/-
		9	1	1	0
Jabatan Fungsional					
Penyuluh Pertanian Penyelia		Kls	B	K	+/-
		8	2	9	-7
Penyuluh Pertanian Pelaksana		Kls	B	K	+/-
		6	7	12	-5
Penyuluh Pertanian Pelaksana Pemula		Kls	B	K	+/-
		5	0	20	-20
Jabatan Pelaksana					
Pengelola Program Penyuluhan		Kls	B	K	+/-
		6	0	1	-1
Pengelola Administrasi Sistem Informasi Penyuluh Pertanian		Kls	B	K	+/-
		6	0	1	-1
Jabatan Fungsional					
Penyuluh Pertanian Muda		Kls	B	K	+/-
		9	2	8	-6



BUPATI BELITUNG TIMUR,
YUSLIM IHZA

**PETA JABATAN DINAS KEPENDUDUKAN DAN PENCATATAN SIPIL
 KABUPATEN BELITUNG TIMUR**

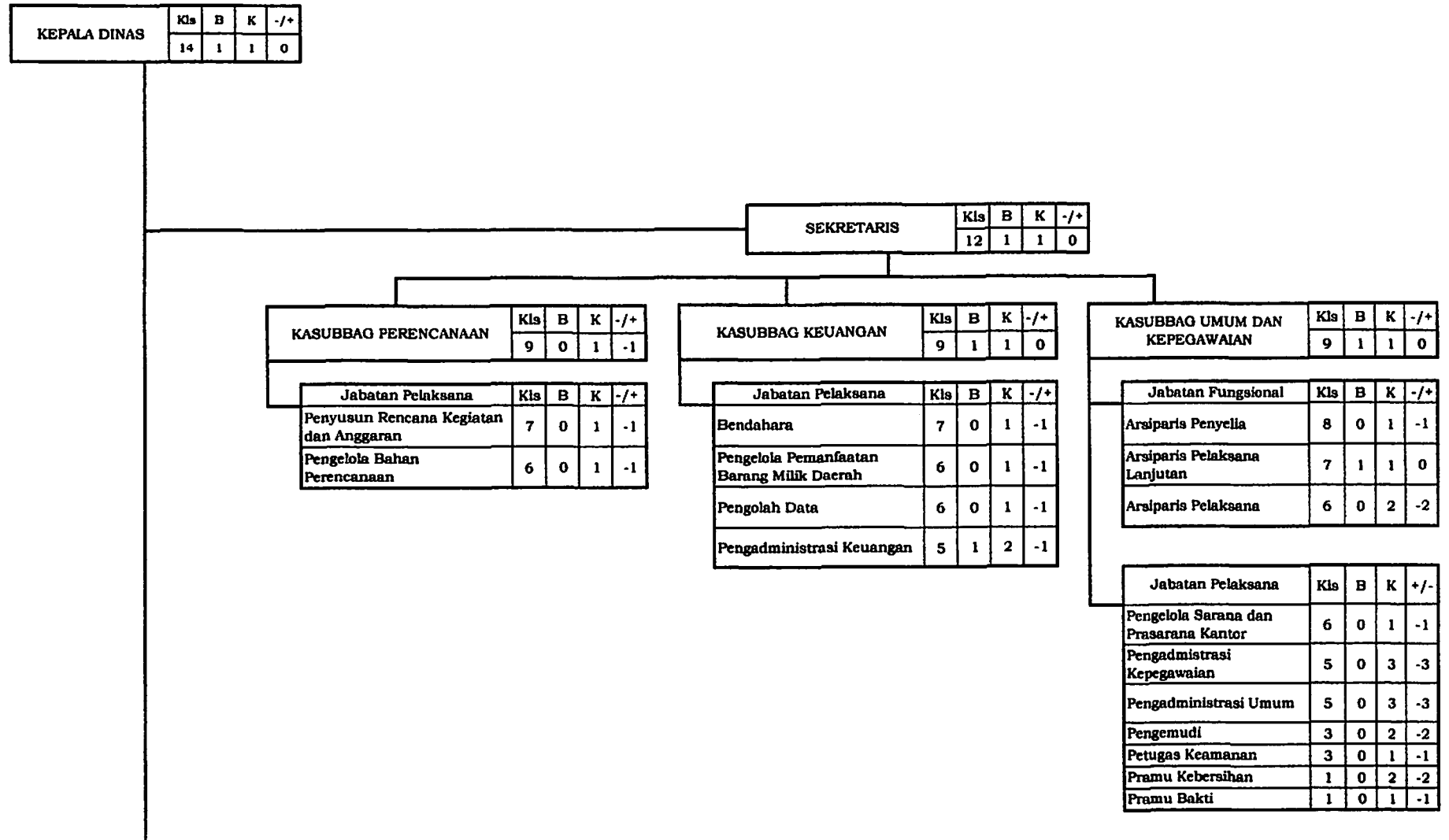

KEPALA BIDANG PELAYANAN PENDAFTARAN PENDUDUK	Kls	B	K	-/+
	11	1	1	0

KEPALA SEKSI IDENTITAS PENDUDUK	Kls	B	K	-/+
	9	0	1	-1

Jabatan Fungsional				
Operator Sistem Informasi Administrasi Kependudukan Mahir	7	0	1	-1
Operator Sistem Informasi Administrasi Kependudukan Terampil	6	0	1	-1

Jabatan Pelaksana				
Pengelola Data Administrasi dan Verifikasi	6	0	1	-1
Pengolah Data Pelayanan	6	1	1	0
Pengadministrasi Kependudukan	5	0	13	-13

KEPALA SEKSI PINDAH DATANG DAN PENDATAAN PENDUDUK	Kls	B	K	-/+
	8	1	1	0

Jabatan Fungsional				
Operator Sistem Informasi Administrasi Kependudukan Mahir	7	0	1	-1
Operator Sistem Informasi Administrasi Kependudukan Terampil	6	0	1	-1

Jabatan Pelaksana				
Pengelola Data Administrasi dan Verifikasi	6	0	1	-1
Pengadministrasi Kependudukan	5	0	2	-2

KEPALA BIDANG PELAYANAN PENCATATAN SIPIL	Kls	B	K	-/+
	11	1	1	0

KEPALA SEKSI KELAHIRAN DAN KEMATIAN	Kls	B	K	-/+
	9	1	1	0

Jabatan Fungsional				
Operator Sistem Informasi Administrasi Kependudukan Mahir	7	0	1	-1
Operator Sistem Informasi Administrasi Kependudukan Terampil	6	0	1	-1

Jabatan Pelaksana				
Pengelola Data Administrasi dan Verifikasi	6	0	1	-1
Pengadministrasi Akta Kelahiran dan Kematian	5	0	2	-2

KEPALA SEKSI PERKAWINAN, PERCERAIAN, PERUBAHAN STATUS ANAK DAN PEWARGANEGARAAN	Kls	B	K	-/+
	8	0	1	-1

Jabatan Fungsional				
Operator Sistem Informasi Administrasi Kependudukan Mahir	7	0	1	-1
Operator Sistem Informasi Administrasi Kependudukan Terampil	6	0	1	-1

Jabatan Pelaksana				
Pengadministrasi Akta Perkawinan Perceraian Pengakuan Pengangkatan dan Pengesahan Anak	5	1	3	-2

KEPALA BIDANG PENGELOLAAN INFORMASI ADMINISTRASI KEPENDUDUKAN	Kls	B	K	-/+
	11	1	1	0

KEPALA SEKSI SISTEM INFORMASI ADMINISTRASI KEPENDUDUKAN	Kls	B	K	-/+
	9	0	1	-1

Jabatan Fungsional				
Administrator Database Kependudukan Pertama	8	0	1	-1
Pranata Komputer Pertama	8	1	1	0
Pranata Komputer Mahir	7	0	1	-1
Pranata Komputer Terampil	6	0	1	-1

Jabatan Pelaksana				
Pengelola Sistem Informasi Administrasi Kependudukan	6	1	1	0

KEPALA SEKSI PENGOLAHAN DAN PENYAJIAN DATA KEPENDUDUKAN	Kls	B	K	-/+
	9	1	1	0

Jabatan Fungsional				
Pranata Komputer Mahir	7	0	1	-1

Jabatan Pelaksana				
Pengolah Data	6	0	1	-1
Pengadministrasi Kependudukan	5	0	2	-2

Jabatan Fungsional				
Administrator Database Kependudukan Muda	9	0	1	-1

KEPALA BIDANG PEMANFAATAN DATA DAN INOVASI PELAYANAN	Kls	B	K	-/+
	11	1	1	0

KEPALA SEKSI KERJA SAMA DAN INOVASI PELAYANAN	Kls	B	K	-/+
	9	1	1	0

Jabatan Fungsional				
Pranata Komputer Pertama	8	1	1	0

Jabatan Pelaksana				
Analisis Pelayanan	7	0	1	-1

KEPALA SEKSI PEMANFAATAN DATA DAN DOKUMEN KEPENDUDUKAN	Kls	B	K	-/+
	8	1	1	0

Jabatan Fungsional				
Arsiparis Pelaksana Lanjutan	7	0	1	-1
Arsiparis Pelaksana	6	0	1	-1

Jabatan Pelaksana				
Pengolah Data	6	0	1	-1

BUPATI BELITUNG TIMUR,

 YUSLIH IHZA

**PETA JABATAN DINAS PERIKRANAN
KABUPATEN BELITUNG TIMUR**

LAMPIRAN XVI
PERATURAN BUPATI BELITUNG TIMUR
NOMOR 79 TAHUN 2020
TENTANG
PERUBAHAN KEDUA ATAS PERATURAN BUPATI BELITUNG TIMUR NOMOR
53 TAHUN 2018 TENTANG PETA JABATAN PERANGKAT DAERAH

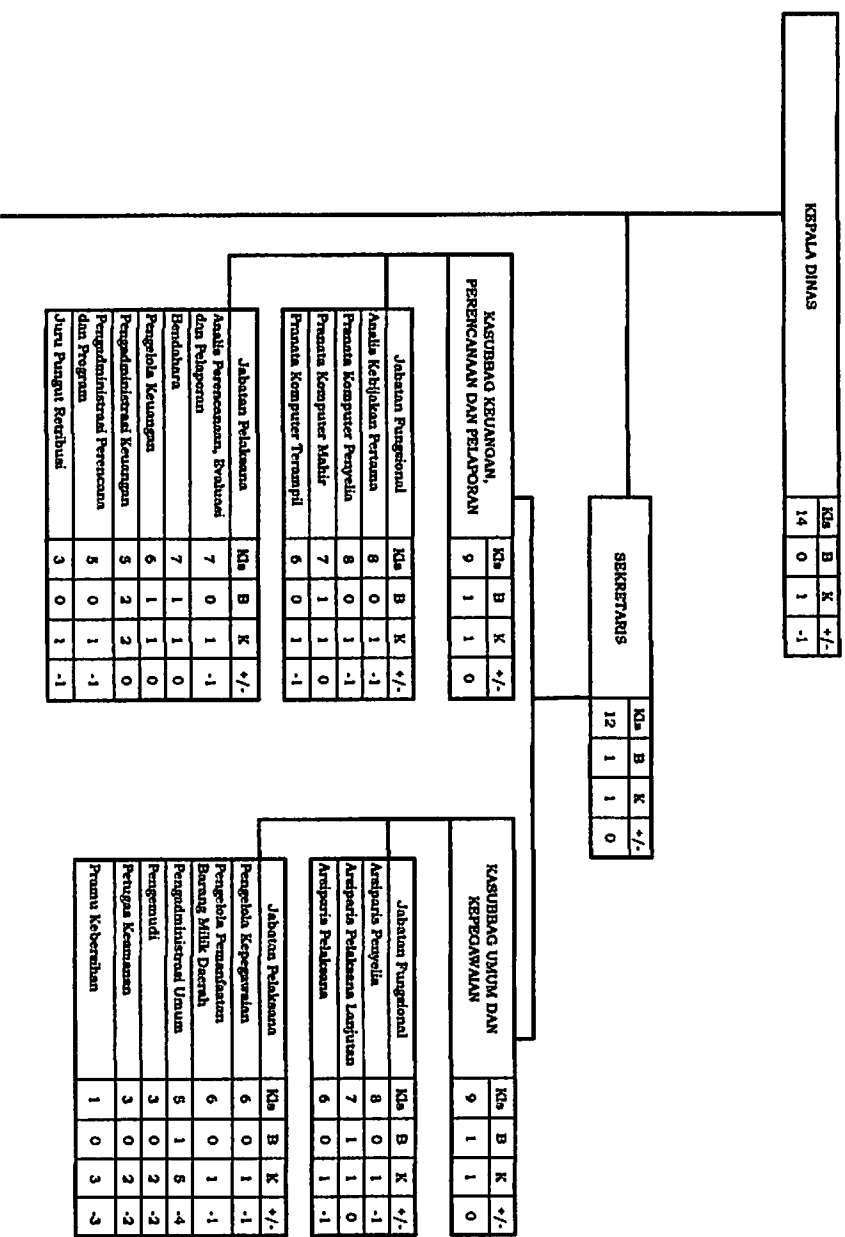

KEPALA BIDANG PEMERDAYAAN NELAYAN KECIL DAN PENGELOLAAN WILAYAH PESISIR	Kls	B	K	+	-
	11	1	1	0	

KEPALA SEKSI PEMERDAYAAN NELAYAN KECIL	Kls	B	K	+	-
	9	1	1	0	

Jabatan Pelaksana	Kls	B	K	+	-
Analisis Kelayakan	7	0	1	-1	
Analisis Pendaftaran Kapal Perikanan	7	1	1	0	
Analisis Alat Penangkap Ikan dan Alat Bantu Penangkapan Ikan	7	1	2	-1	
Pengelola Pengembangan dan Pembiayaan Usaha	6	0	1	-1	

KEPALA SEKSI PENGELOLAAN WILAYAH PESISIR	Kls	B	K	+	-
	9	1	1	0	

Jabatan Pelaksana	Kls	B	K	+	-
Analisis Konservasi dan Rehabilitasi Wilayah Pesisir	7	0	1	-1	
Analisis Pencemaran Laut	7	0	1	-1	
Pengelola Statistik Perikanan	6	0	1	-1	
Teknisi Sarana dan Prasarana	5	0	5	-5	

KEPALA BIDANG PEMERDAYAAN USAHA DAN DIVERSIFIKASI PRODUK PERIKANAN	Kls	B	K	+	-
	11	1	1	0	

KEPALA SEKSI PEMERDAYAAN USAHA PERIKANAN	Kls	B	K	+	-
	9	1	1	0	

Jabatan Fungsional	Kls	B	K	+	-
Pembina Mutu Hasil Kelautan dan Perikanan Pertama	8	0	1	-1	

Jabatan Pelaksana	Kls	B	K	+	-
Penyusunan Rencana Pemanfaatan Jenis Ikan	7	0	1	-1	
Pengelola Pengawasan, Pengolahan, Pengangkutan dan Pemasaran Ikan	6	0	1	-1	
Pengelola Pengembangan dan Pembiayaan Usaha	6	0	1	-1	
Pengelola Statistik Perikanan	6	0	1	-1	

KEPALA SEKSI DIVERSIFIKASI DAN PROMOSI PRODUK PERIKANAN	Kls	B	K	+	-
	9	1	1	0	

Jabatan Fungsional	Kls	B	K	+	-
Pembina Mutu Hasil Kelautan dan Perikanan Pertama	8	0	1	-1	

Jabatan Pelaksana	Kls	B	K	+	-
Analisis Mutu Hasil Perikanan	7	0	1	-1	
Penyusunan Rencana Kembangan Pasar Hasil Perikanan	7	1	1	0	
Pengelola Pelaksanaan Pengujian Mutu Terhadap Produk Hasil Perikanan	6	0	1	-1	

Jabatan Fungsional	Kls	B	K	+	-
Pembina Mutu Hasil Kelautan dan Perikanan Muda	9	0	2	-2	

KEPALA BIDANG PEMERDAYAAN USAHA KECIL DAN PENGELOLAAN PEMBUDDAYAAN IKAN	Kls	B	K	+	-
	11	0	1	-1	

KEPALA SEKSI PEMERDAYAAN USAHA KECIL PEMBUDDAYAAN IKAN	Kls	B	K	+	-
	8	0	1	-1	

Jabatan Pelaksana	Kls	B	K	+	-
Penyusunan Rencana Bahan Teknis Prasarana dan Sarana Budidaya	7	0	1	-1	
Pengelola Pengembangan Budidaya dan Pemasaran Ikan	6	0	1	-1	
Pengelola Pengawasan Pemibudayaan Ikan	6	1	1	0	

KEPALA SEKSI PENGELOLAAN PEMBUDDAYAAN IKAN	Kls	B	K	+	-
	9	1	1	0	

Jabatan Pelaksana	Kls	B	K	+	-
Analisis Perikanan Budidaya	7	1	1	0	
Pengelola Statistik Perikanan	6	0	1	-1	

KEPALA UPT BALAI PERIKANAN BUDIDAYA	Kls	B	K	+	-
	8	1	1	0	

KEPALA TATA USAHA	Kls	B	K	+	-
	8	1	1	0	

Jabatan Pelaksana	Kls	B	K	+	-
Auditis Benih	7	0	1	-1	
Pengelola Teknis Perikanan Budidaya	6	0	1	-1	
Pengadministrasi Umum	5	0	1	-1	
Pengadministrasi Keuangan	5	0	1	-1	
Teknisi Perikanan Budidaya	5	0	13	-13	
Teknisi Sarana dan Prasarana	5	0	2	-2	

KEPALA UPTD PENGOLAHAN HASIL PERIKANAN	Kls	B	K	+	-
	8	1	1	0	

Jabatan Pelaksana	Kls	B	K	+	-
Pengelola Pelaksanaan Pengujian Mutu Secara Laboratoris Terhadap Produk Hasil Perikanan	6	0	1	-1	
Pengelola Distribusi dan Pemasaran	6	0	1	-1	
Pengadministrasi Umum	5	0	1	-1	
Pengadministrasi Keuangan	5	0	1	-1	

BUPATI BELITUNG TIMUR,
 YUSLIFE IHZA

**PETA JABATAN DINAS LINGKUNGAN HIDUP
KABUPATEN BELITUNG TIMUR**

KEPALA DINAS				
Kls	B	K	+/-	
14	1	1	0	

SEKRETARIS				
Kls	B	K	+/-	
12	1	1	0	

KASUBBAG UMUM DAN KEPROBOWALAN				
Kls	B	K	+/-	
9	1	1	0	

Jabatan Fungsional				
Aksioparis Pelaksanaan Lanjutan	7	0	1	-1
Aksioparis Pelaksanaan	6	0	1	-1

Jabatan Pelaksana				
Pengelola Kepegawaian	6	0	1	-1
Pengadministrasi Kepegawaian	5	0	2	-2
Pengadministrasi Urusan	5	0	12	-12
Pengemudi	3	0	1	-1
Penasihat Keasasasan	3	0	2	-2
Pramu Bakul	1	0	1	-1
Pramu Tindakan	1	0	1	-1
Pramu Kebersihan	1	0	1	-1

KASUBBAG KEUANGAN				
Kls	B	K	+/-	
9	1	1	0	

Jabatan Fungsional				
Pramu Komputer Pertama	8	1	1	0

Jabatan Pelaksana				
Bendahara	7	1	1	0
Penata Laporan Keuangan	7	0	1	-1
Pengelola Pemasalahan Barang Milik Daerah	6	1	1	0
Pengadministrasi Keuangan	5	0	1	-1

KASUBBAG PERENCANAAN, EVALUASI DAN PELAPORAN				
Kls	B	K	+/-	
9	1	1	0	

Jabatan Fungsional				
Pramu Komputer Pelaksana Lanjutan	7	0	1	-1

Jabatan Pelaksana				
Analisis Perencanaan, Evaluasi dan Pelaporan	7	0	1	-1
Pengelola Bahan Perencanaan	6	0	1	-1
Pengadministrasi Perencanaan dan Program	5	0	1	-1

Jabatan Fungsional				
Pengemudi Dampak Lingkungan Hidup Madya	11	0	3	-3
Pegawaya Lingkungan Hidup Madya	11	0	3	-3

LAMPIRAN XVII
PERATURAN BUPATI BELITUNG TIMUR
NOMOR 74 TAHUN 2020
TENTANG
PERUBAHAN KEDUA ATAS PERATURAN BUPATI BELITUNG TIMUR NOMOR
33 TAHUN 2018 TENTANG PETA JABATAN PERANGKAT DAERAH

KEPALA BIDANG TUTA LINGKUNGAN				
	Kls	B	K	+/-
	11	1	1	0
KEPALA SEKSI PENYAIRAN DAN PEMELIHARAAN LINGKUNGAN				
	Kls	B	K	+/-
	9	1	1	0
Jabatan Fungsional				
Pengawas Lingkungan Hidup Pertama	Kls	B	K	+/-
	8	0	1	-1
Jabatan Pelaksana				
Pengelola Informasi Lingkungan	Kls	B	K	+/-
	6	0	1	-1
Pengelola Pemeliharaan Konservasi Lingkungan dan Kawasan Konservasi	Kls	B	K	+/-
	6	0	1	-1
KEPALA SEKSI KAJIAN DAMPAK LINGKUNGAN DAN PENGELOLAAN LIMBAH B3				
	Kls	B	K	+/-
	9	0	1	-1
Jabatan Fungsional				
Pengendali Dampak Lingkungan Hidup Pertama	Kls	B	K	+/-
	8	0	1	-1
Jabatan Pelaksana				
Analisis Lingkungan Hidup	Kls	B	K	+/-
	7	0	2	-2
Pencapaian Dampak Lingkungan	Kls	B	K	+/-
	7	0	1	-1
Pengelola Dokumen Mengenai Analisis Dampak Lingkungan	Kls	B	K	+/-
	6	0	1	-1
Jabatan Fungsional				
Pengendali Dampak Lingkungan Hidup Muda	Kls	B	K	+/-
	9	1	1	0
Pengawas Lingkungan Hidup Muda	Kls	B	K	+/-
	9	0	1	-1

KEPALA BIDANG PERSAMPAHAN DAN PENINGKATAN KAPASITAS LINGKUNGAN				
	Kls	B	K	+/-
	11	1	1	0
KEPALA SEKSI PENGELOLAAN SAMPAH				
	Kls	B	K	+/-
	8	1	1	0
Jabatan Fungsional				
Analisis Lingkungan Hidup	Kls	B	K	+/-
	7	0	1	-1
Pengelola Pemantauan Sampah	Kls	B	K	+/-
	6	0	4	-4
Juru Pungut Kebersihan	Kls	B	K	+/-
	5	3	6	-3
Operator Alat Berat	Kls	B	K	+/-
	5	0	4	-4
Teknisi Mesin	Kls	B	K	+/-
	5	0	2	-2
Pengas Keamanan	Kls	B	K	+/-
	3	0	2	-2
Pengemudi	Kls	B	K	+/-
	3	0	38	-38
Prauru Kebersihan	Kls	B	K	+/-
	1	1	145	-144
KEPALA SEKSI PENINGKATAN KAPASITAS LINGKUNGAN HIDUP				
	Kls	B	K	+/-
	9	1	1	0
Jabatan Fungsional				
Penyuluh Lingkungan Hidup	Kls	B	K	+/-
	7	0	1	-1
Pengembang Program Penyuluhan	Kls	B	K	+/-
	7	0	1	-1
KEPALA UPT LABORATORIUM LINGKUNGAN				
	Kls	B	K	+/-
	9	1	1	0
Jabatan				
Analisis Kimia	Kls	B	K	+/-
	7	0	3	-3
Pengelola Laboratorium	Kls	B	K	+/-
	6	0	1	-1
Pernata Pengambilan Sampel	Kls	B	K	+/-
	6	0	2	-2
Pengadministrasi Urusan	Kls	B	K	+/-
	5	0	1	-1

KEPALA BIDANG PENGENDALIAN DAMPAK LINGKUNGAN				
	Kls	B	K	+/-
	11	1	1	0
KEPALA SEKSI PEMANTAUAN KUALITAS LINGKUNGAN				
	Kls	B	K	+/-
	9	1	1	0
Jabatan Pelaksana				
Analisis Lingkungan Hidup	Kls	B	K	+/-
	7	1	1	0
KEPALA SEKSI PENGENDALIAN PENCEMARAN DAN KERUSAKAN LINGKUNGAN				
	Kls	B	K	+/-
	9	1	1	0
Jabatan Fungsional				
Pengendali Dampak Lingkungan Hidup Pertama	Kls	B	K	+/-
	8	1	1	0
Jabatan Pelaksana				
Analisis Keterserapan Air dan Lingkungan Hidup	Kls	B	K	+/-
	7	0	1	-1
Pengelola Penyelamatan Lingkungan	Kls	B	K	+/-
	6	1	1	0
Jabatan Fungsional				
Pengendali Dampak Lingkungan Hidup Muda	Kls	B	K	+/-
	9	0	1	-1

KEPALA BIDANG PENYAIRAN LINGKUNGAN				
	Kls	B	K	+/-
	11	1	1	0
KEPALA SEKSI PENGADUAN DAN PENYELESAIAN SENGKETA LINGKUNGAN				
	Kls	B	K	+/-
	9	1	1	0
Jabatan Fungsional				
Pengawas Lingkungan Hidup Pertama	Kls	B	K	+/-
	8	1	1	0
Jabatan Pelaksana				
Pengelola Pengaduan Publik	Kls	B	K	+/-
	6	0	1	-1
Pengelola Pertambahan Energi dan Lingkungan Hidup	Kls	B	K	+/-
	6	1	1	0
KEPALA SEKSI PENEGAKAN HUKUM LINGKUNGAN				
	Kls	B	K	+/-
	9	1	1	0
Jabatan Fungsional				
Pengendali Dampak Lingkungan Hidup Pertama	Kls	B	K	+/-
	8	1	1	0
Pengawas Lingkungan Hidup Pertama	Kls	B	K	+/-
	8	1	1	0
Jabatan Pelaksana				
Analisis Laporan Hasil Pengawasan	Kls	B	K	+/-
	7	0	1	-1
Penyusunan Program Pengawasan	Kls	B	K	+/-
	7	0	1	-1
Preseruan Wilayah dan Lingkungan Hidup	Kls	B	K	+/-
	7	0	1	-1
Jabatan Fungsional				
Pengendali Dampak Lingkungan Hidup Muda	Kls	B	K	+/-
	9	0	1	-1
Pengawas Lingkungan Hidup Muda	Kls	B	K	+/-
	9	0	1	-1



**PETA JABATAN DINAS TENAGA KERJA, KOPERASI, USAHA KECIL DAN MENENGAH
KABUPATEN BELITUNG TIMUR**

LAMPIRAN XVIII
PERATURAN BUPATI BELITUNG TIMUR
NOMOR 74 TAHUN 2020
TENTANG
PERUBAHAN KEDUA ATAS PERATURAN BUPATI BELITUNG TIMUR
NOMOR 33 TAHUN 2018 TENTANG PETA JABATAN PERANGKAT
DAERAH

KEPALA DINAS	Kis	B	K	+/-
	14	1	1	0

SEKRETARIS	Kis	B	K	+/-
	12	1	1	0

Jabatan Fungsional	Kis	B	K	+/-
Instruktur Madya	11	0	1	-1
Pengantar Kerja Madya	11	0	1	-1
Mediator Hubungan Industrial Madya	11	0	1	-1
Pengawas Koperasi Madya	11	0	1	-1

KASUBBAG UMUM DAN KEPEGAWAIAN	Kis	B	K	+/-
	9	1	1	0

Jabatan Fungsional	Kis	B	K	+/-
Arsiparis Penyelia	8	0	1	-1
Arsiparis Pelaksana Lanjutan	7	1	1	0
Arsiparis Pelaksana	6	0	1	-1

Jabatan Pelaksana	Kis	B	K	+/-
Pengelola Kepegawaian	6	0	1	-1
Pengelola Permantahan Barang Milik Daerah	6	1	2	-1
Pengadministrasi Umum	5	2	3	-1
Pengadministrasi Kepegawaian	5	0	3	-3
Pengemudi	3	0	3	-3
Petugas Keamanan	3	0	3	-3
Pramu Kebersihan	1	0	3	-3

KASUBBAG KEUANGAN PERENCANAAN, EVALUASI DAN PELAPORAN	Kis	B	K	+/-
	9	1	1	0

Jabatan Fungsional	Kis	B	K	+/-
Pranata Komputer Pertama	8	1	1	0
Pranata Komputer Terampil	6	0	1	-1

Jabatan Pelaksana	Kis	B	K	+/-
Bendahara	7	1	1	0
Penyusun Rencana Kegiatan dan Anggaran	7	0	1	-1
Pengadministrasi Perencanaan dan Program	5	0	4	-4
Pengadministrasi Keuangan	5	0	1	-1

KEPALA BIDANG PELATIHAN DAN PENEMPATAN TENAGA KERJA				
	Kis	B	K	+/-
	11	1	1	0
KEPALA SEKSI PELATIHAN DAN PRODUKTIVITAS TENAGA KERJA				
	Kis	B	K	+/-
	9	1	1	0
Jabatan Fungsional				
Instruktur Pertama	Kis	B	K	+/-
	8	1	1	0
Pengerak Swadaya Masyarakat Pertama				
	8	1	1	0
Jabatan Pelaksana				
Analisis Kompetensi dan Kualifikasi Kelembagaan	Kis	B	K	+/-
	7	0	1	-1
KEPALA SEKSI PENEMPATAN DAN PERLUASAN KESEMPATAN KERJA				
	Kis	B	K	+/-
	9	0	1	-1
Jabatan Fungsional				
Pengantar Kerja Pertama	Kis	B	K	+/-
	8	1	4	-3
Jabatan Pelaksana				
Analisis Tenaga Kerja	Kis	B	K	+/-
	7	0	1	-1
Pengolah Bahan Perencanaan Tenaga Kerja				
	6	0	1	-1
Jabatan Fungsional				
Pengantar Kerja Muda	Kis	B	K	+/-
	9	0	1	-1
Pengerak Swadaya Masyarakat Muda				
	9	0	1	-1

KEPALA BIDANG HUBUNGAN INDUSTRIAL DAN JAMINAN SOSIAL TENAGA KERJA				
	Kis	B	K	+/-
	11	1	1	0
KEPALA SEKSI HUBUNGAN INDUSTRIAL DAN PENYELESAIAN PERSELISIHAN				
	Kis	B	K	+/-
	9	1	1	0
Jabatan Fungsional				
Mediator Hubungan Industrial Pertama	Kis	B	K	+/-
	8	1	1	0
KEPALA SEKSI SYARAT KERJA DAN JAMINAN SOSIAL TENAGA KERJA				
	Kis	B	K	+/-
	9	1	1	0
Jabatan Pelaksana				
Analisis Bahan Kelembagaan dan Kerja Sama Hubungan Industrial	Kis	B	K	+/-
	7	0	1	-1
Jabatan Fungsional				
Mediator Hubungan Industrial Muda	Kis	B	K	+/-
	9	0	1	-1

KEPALA BIDANG KOPERASI, USAHA KECIL DAN MENENGAH				
	Kis	B	K	+/-
	11	1	1	0
KEPALA SEKSI KELEMBAGAAN DAN PENGAWASAN KOPERASI, USAHA KECIL DAN MENENGAH				
	Kis	B	K	+/-
	9	1	1	0
Jabatan Fungsional				
Pengawas Koperasi Pertama	Kis	B	K	+/-
	8	0	1	-1
Jabatan Pelaksana				
Penyuluh Koperasi	Kis	B	K	+/-
	7	0	1	-1
Pranata Koperasi				
	6	0	1	-1
KEPALA SEKSI USAHA DAN PROMOSI KOPERASI, USAHA KECIL DAN MENENGAH				
	Kis	B	K	+/-
	9	1	1	0
Jabatan Fungsional				
Pengawas Koperasi Pertama	Kis	B	K	+/-
	8	0	1	-1
Jabatan Pelaksana				
Penelaah Pengembangan Usaha	Kis	B	K	+/-
	7	0	1	-1
Pengelola Data Kreativitas dan Inovasi				
	6	0	2	-2
KEPALA SEKSI PEMBIAYAAN KOPERASI, USAHA KECIL DAN MENENGAH				
	Kis	B	K	+/-
	8	1	1	0
Jabatan Fungsional				
Pengawas Koperasi Pertama	Kis	B	K	+/-
	8	0	1	-1
Jabatan Pelaksana				
Pengelola Permodalan Koperasi dan Usaha Kecil, Mikro dan Menengah	Kis	B	K	+/-
	6	0	3	-3
Jabatan Fungsional				
Pengawas Koperasi Muda	Kis	B	K	+/-
	9	0	3	-3



BUPATI BELITONG TIMUR,

YUSLIYAH IHZA

**PETA JABATAN DINAS KEBUDAYAAN DAN PARIWISATA
 KABUPATEN BELITUNG TIMUR**

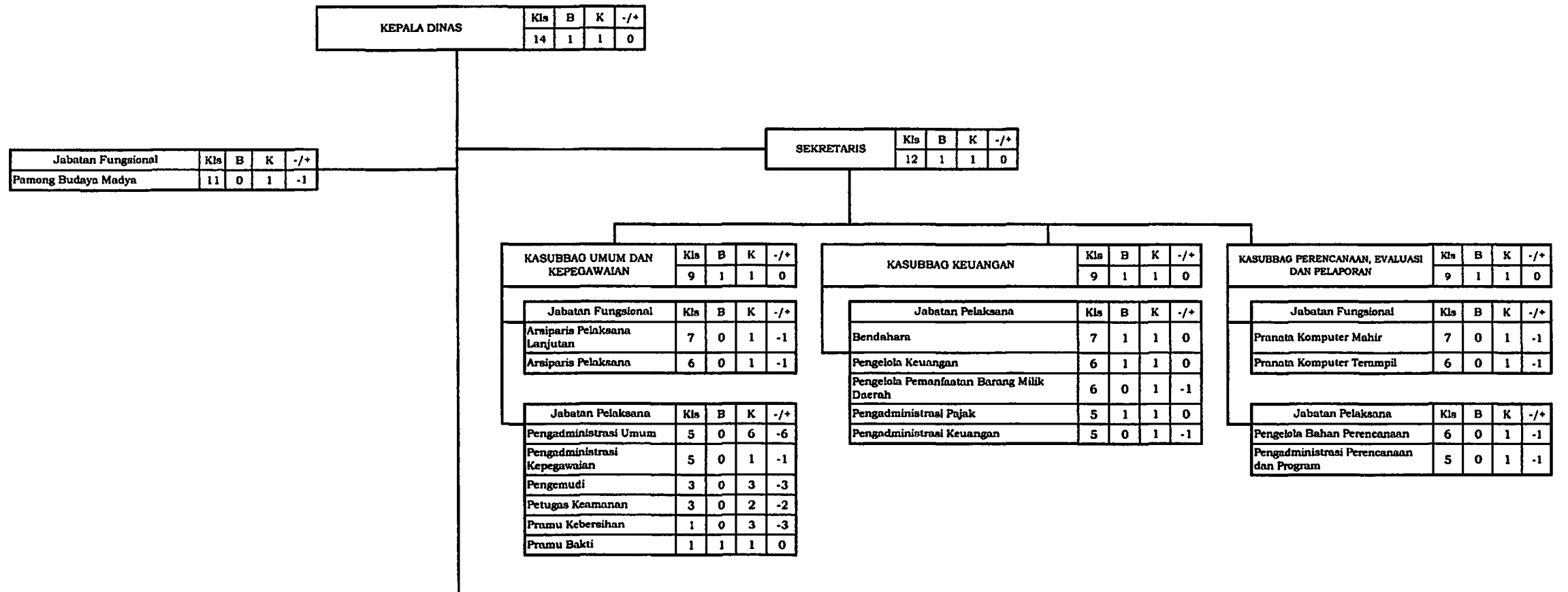

KEPALA BIDANG DESTINASI DAN INDUSTRI PARIWISATA		Kls	B	K	-/+
		11	1	1	0
KEPALA SEKSI DESTINASI WISATA		Kls	B	K	-/+
		9	1	1	0
Jabatan Pelaksana		Kls	B	K	-/+
Analisis Objek Wisata		7	0	1	-1
Pengelola Objek Wisata		6	0	1	-1
Pemandu Wisata		5	0	2	-2
Pramu Kebersihan		1	0	20	-20
KEPALA SEKSI INDUSTRI PARIWISATA		Kls	B	K	-/+
		9	1	1	0
Jabatan Pelaksana		Kls	B	K	-/+
Analisis Pariwisata		7	1	1	0
Pengadministrasi Izin Usaha Pariwisata		5	0	1	-1
KEPALA BIDANG PEMASARAN PARIWISATA DAN KELEMBAGAAN KEPARIWISATAAN		Kls	B	K	-/+
		11	1	1	0
KEPALA SEKSI PEMASARAN PARIWISATA		Kls	B	K	-/+
		9	1	1	0
Jabatan Pelaksana		Kls	B	K	-/+
Penyusun Promosi dan Kerjasama		7	0	2	-2
Pengelola Promosi dan Informasi Wisata		6	0	3	-3
KEPALA SEKSI KELEMBAGAAN KEPARIWISATAAN		Kls	B	K	-/+
		9	1	1	0
Jabatan Pelaksana		Kls	B	K	-/+
Penyuluh Wisata		7	0	2	-2
Pengolah Data Kelembagaan		6	0	1	-1
KEPALA BIDANG KEBUDAYAAN		Kls	B	K	-/+
		11	1	1	0
KEPALA SEKSI KESENIAN		Kls	B	K	-/+
		9	1	1	0
Jabatan Fungsional		Kls	B	K	-/+
Pamong Budaya Pertama		8	0	1	-1
Jabatan Pelaksana		Kls	B	K	-/+
Analisis Kesenian dan Budaya Daerah		7	0	1	-1
Pengadministrasi Kesenian dan Budaya Daerah		5	0	1	-1
KEPALA SEKSI WARISAN DAN TRADISI		Kls	B	K	-/+
		9	1	1	0
Jabatan Pelaksana		Kls	B	K	-/+
Analisis Warisan Budaya		7	1	1	0
Pengelola Data Warisan Budaya		6	0	1	-1
KEPALA SEKSI PELESTARIAN CAQAR BUDAYA, SEJARAH DAN PERMUSEUMAN		Kls	B	K	-/+
		9	1	1	0
Jabatan Fungsional		Kls	B	K	-/+
Pamong Budaya Pertama		8	0	1	-1
Jabatan Pelaksana		Kls	B	K	-/+
Pengkaji Pelestarian Cagar Budaya		7	0	1	-1
Pengelola Data Sejarah		6	0	1	-1
Pengelola Cagar Budaya dan Koleksi Museum		6	0	1	-1
Petugas Keamanan		3	0	1	-1
Pramu Keberhasilan		1	0	1	-1
Jabatan Fungsional		Kls	B	K	-/+
Pamong Budaya Muda		9	1	1	0



BUPATI BELITONG TIMUR,
YUSLIF IHZA

**PETA JABATAN DINAS PERPUSTAKAAN
 KABUPATEN BELITUNG TIMUR**

KEPALA DINAS		Ks	B	K	+/-
KEPALA DINAS		14	1	1	0

Jabatan Fungsional		Ks	B	K	+/-
Pustakawana Madya		11	0	1	-1
Arsiparis Madya		11	0	1	-1

KEPALA BIDANG PERPUSTAKAAN		Ks	B	K	+/-
KEPALA BIDANG PERPUSTAKAAN		11	1	1	0

KEPALA SEKSI PENGEMBANGAN KOLEKSI, LAYANAN DAN PELESTARIAN BAHAN PUSTAKA		Ks	B	K	+/-
KEPALA SEKSI PENGEMBANGAN KOLEKSI, LAYANAN DAN PELESTARIAN BAHAN PUSTAKA		9	1	1	0

Jabatan Fungsional		Ks	B	K	+/-
Pustakawana Pertama		8	0	2	-2
Pustakawana Penyelia		8	0	2	-2
Pustakawana Pelaksana Lanjutan		7	1	3	-2
Pustakawana Pelaksana		6	0	2	-2

Jabatan Pelaksana		Ks	B	K	+/-
Pengelola Perpustakaan		6	0	2	-2
Pengelola Bahan Pustaka		6	0	3	-3
Pengadministrasi Perpustakaan		5	1	7	-6

KEPALA SEKSI PENGEMBANGAN PERPUSTAKAAN DAN PEMBUDAYAAN KEZAKARAHAN KEMBARCA		Ks	B	K	+/-
KEPALA SEKSI PENGEMBANGAN PERPUSTAKAAN DAN PEMBUDAYAAN KEZAKARAHAN KEMBARCA		9	1	1	0

Jabatan Fungsional		Ks	B	K	+/-
Pustakawana Pertama		8	1	2	-1
Pustakawana Penyelia		8	0	2	-2
Pustakawana Pelaksana Lanjutan		7	0	2	-2
Pustakawana Pelaksana		6	0	3	-3

Jabatan Pelaksana		Ks	B	K	+/-
Pengubah Perpustakaan		7	1	2	-1
Pengelola Pustaka Elektronik		6	0	2	-2

Jabatan Fungsional		Ks	B	K	+/-
Pustakawana Muda		9	0	5	-5

KEPALA BIDANG KEARSIPAN		Ks	B	K	+/-
KEPALA BIDANG KEARSIPAN		11	1	1	0

KEPALA SEKSI PEMBINAAN DAN PENGAWASAN KEARSIPAN		Ks	B	K	+/-
KEPALA SEKSI PEMBINAAN DAN PENGAWASAN KEARSIPAN		9	1	1	0

Jabatan Fungsional		Ks	B	K	+/-
Arsiparis Pertama		8	0	2	-2
Arsiparis Penyelia		8	0	3	-3
Arsiparis Pelaksana Lanjutan		7	3	5	-2
Arsiparis Pelaksana		6	0	2	-2

KEPALA SEKSI PENGELOLAAN LAYANAN DAN PEMANFAATAN ARSIP		Ks	B	K	+/-
KEPALA SEKSI PENGELOLAAN LAYANAN DAN PEMANFAATAN ARSIP		9	1	1	0

Jabatan Fungsional		Ks	B	K	+/-
Arsiparis Pertama		8	0	2	-2
Arsiparis Penyelia		8	0	4	-4
Arsiparis Pelaksana Lanjutan		7	0	5	-5
Arsiparis Pelaksana		6	0	2	-2

Jabatan Pelaksana		Ks	B	K	+/-
Pengadministrasi Umum		5	1	1	0

Jabatan Fungsional		Ks	B	K	+/-
Arsiparis Muda		9	1	5	-4

KEPALA BIDANG PERENCANAAN, EVALUASI DAN PELAPORAN		Ks	B	K	+/-
KEPALA BIDANG PERENCANAAN, EVALUASI DAN PELAPORAN		9	1	1	0

Jabatan Pelaksana		Ks	B	K	+/-
Bendahara		7	1	1	0
Analisa Perencanaan Evaluasi dan Pelaporan		7	0	1	-1
Pengolah Data Anggaran dan Perencanaan		6	0	1	-1
Pengadministrasi Keuangan		5	0	2	-2
Pengadministrasi Perencanaan dan Program		5	1	2	-1

KASUBBAG UNIK DAN KEPERAWALAN		Ks	B	K	+/-
KASUBBAG UNIK DAN KEPERAWALAN		9	1	1	0

Jabatan Pelaksana		Ks	B	K	+/-
Penyusun Rencana Kebutuhan Rumah Tangga dan Pertengkapannya		7	0	1	-1
Pengelola Data		6	0	2	-2
Pengelola Pemanfaatan Barang Milik Daerah		6	0	1	-1
Pengadministrasi Kepegawaian		5	1	2	-1
Pengadministrasi Umum		5	1	4	-3
Pertugas Keamanan		3	0	2	-2
Pengemudi		3	0	2	-2
Pramu Kebersihan		1	0	2	-2
Pramu Bakti		1	0	4	-4

SEKRETARIS		Ks	B	K	+/-
SEKRETARIS		12	1	1	0

BUPATI BELITUNG TIMUR,
 YUSLILIH IHZA

**PETA JABATAN BADAN PERENCANAAN, PENELITIAN DAN PENGEMBANGAN DAERAH
KABUPATEN BELITUNG TIMUR**

LAMPIRAN XXI
PELABUTAN BUPATI BELITUNG TIMUR
NOMOR 14 TAHUN 2020
TENTANG
STRUKTUR DAN KELOMPOK JABATAN BADAN PERENCANAAN, PENELITIAN DAN PENGEMBANGAN DAERAH
NOMOR 33 TAHUN 2018 TENTANG PETA JABATAN PERANGKAT
DAERAH

KEPALA BADAN	Ka	B	K	+/-
	14	1	1	0

SEKRETARIS	Ka	B	K	+/-
	12	1	1	0

Jabatan Fungsional	Ka	B	K	+/-
Perencana Muda	11	0	6	-6
Analisa Kebijakan Muda	11	0	2	-2
Perencana Ruang Muda	11	0	1	-1

KASUBSAG UMUM DAN KEPELAYANAN	Ka	B	K	+/-
	9	1	1	0
Jabatan Fungsional	Ka	B	K	+/-
Asisten Penyelia	8	0	1	-1
Asisten Pelaksanaan Lapangan	7	1	1	0
Jabatan Pelaksana	Ka	B	K	+/-
Pengadmindistral Umum	5	1	1	-1
Pengadmindistral Keperawatan	5	0	1	-1
Pengasas Kemasyarakatan	3	0	1	-1
Pengemudi	3	0	1	-1
Pramu: Kebersihan	1	0	1	-1
KASUBSAG KEUANGAN	Ka	B	K	+/-
	9	1	1	0
Jabatan Fungsional	Ka	B	K	+/-
Praktisi Komputer Pertama	8	1	1	0
Jabatan Pelaksana	Ka	B	K	+/-
Bendahara	7	1	1	0
Praktisi Laporan Keuangan	7	0	1	-1
Pegawai Pemanfaatan Barang Milik Daerah	6	1	1	0
Pengadmindistral Keuangan	5	0	1	-1
KASUBSAG PERENCANAAN, EVALUASI DAN PELAYANAN	Ka	B	K	+/-
	9	1	1	0
Jabatan Pelaksana	Ka	B	K	+/-
Pegawai Bahan Perencanaan	6	1	1	0

KEPALA BIDANG PERENCANAAN, PENGENDALIAN DAN EVALUASI PEMBANGUNAN DAERAH	Ka	B	K	+/-
	11	1	1	0

KEPALA BIDANG PENELITIAN DAN PENGEMBANGAN DAERAH	Ka	B	K	+/-
	11	1	1	0

KEPALA BIDANG PEMERINTAHAN DAN PEMBANGUNAN MANUSIA	Ka	B	K	+/-
	11	1	1	0

KEPALA BIDANG PEREKONOMIAN, SUMBER DAYA ALAM, INFRASTRUKTUR DAN KEMITRAHYAHAN	Ka	B	K	+/-
	11	1	1	0

KEPALA SUBBIDANG PERENCANAAN DAN PENYUNGAN	Ka	B	K	+/-
	9	0	1	-1

KEPALA SUBBIDANG PENELITIAN DAN PENGEMBANGAN	Ka	B	K	+/-
	9	0	1	-1

KEPALA SUBBIDANG PEMERINTAHAN	Ka	B	K	+/-
	9	0	1	-1

KEPALA SUBBIDANG PEREKONOMIAN DAN SUMBER DAYA ALAM	Ka	B	K	+/-
	9	1	1	0

Jabatan Fungsional	Ka	B	K	+/-
Perencana Pertama	8	1	1	0
Analisa Kebijakan Pertama	8	0	1	-1

Jabatan Fungsional	Ka	B	K	+/-
Peneliti Pertama	8	0	1	-1
Analisa Kebijakan Pertama	8	1	1	0
Perencana Pertama	8	0	1	-1
Statistisi Pertama	8	0	1	-1

Jabatan Fungsional	Ka	B	K	+/-
Perencana Pertama	8	0	1	-1

Jabatan Fungsional	Ka	B	K	+/-
Perencana Pertama	8	0	1	-1

Jabatan Pelaksana	Ka	B	K	+/-
Analisa Perencanaan Anggaran	7	1	1	0
Analisa Perencanaan Strategis	7	1	1	0
Pegawai Bahan Perencanaan	6	0	1	-1

Jabatan Pelaksana	Ka	B	K	+/-
Pengantar Penelitian dan Pengembangan	7	0	1	-1
Pegawai Penelitian	6	0	1	-1

Jabatan Pelaksana	Ka	B	K	+/-
Pegawai Bahan Perencanaan	6	1	1	0
Pegawai Program dan Kegiatan	6	0	1	-1

Jabatan Pelaksana	Ka	B	K	+/-
Pegawai Bahan Perencanaan	6	0	1	-1
Pegawai Program dan Kegiatan	6	0	1	-1

KEPALA SUBBIDANG PENGENDALIAN DAN EVALUASI PEMBANGUNAN DAERAH	Ka	B	K	+/-
	9	0	1	-1

KEPALA SUBBIDANG PEMBANGUNAN, INOVASI DAN TEKNOLOGI	Ka	B	K	+/-
	9	0	1	-1

KEPALA SUBBIDANG PEMBANGUNAN DAN MANUSIA	Ka	B	K	+/-
	9	1	1	0

KEPALA SUBBIDANG INFRASTRUKTUR DAN KEMITRAHYAHAN	Ka	B	K	+/-
	9	0	1	-1

Jabatan Fungsional	Ka	B	K	+/-
Perencana Pertama	8	1	1	0

Jabatan Fungsional	Ka	B	K	+/-
Perencana Pertama	8	1	1	0
Peneliti Pertama	8	0	1	-1
Perencana Pertama	8	0	1	-1
Analisa Kebijakan Pertama	8	0	1	-1

Jabatan Fungsional	Ka	B	K	+/-
Perencana Pertama	8	0	1	-1

Jabatan Fungsional	Ka	B	K	+/-
Perencana Pertama	8	0	1	-1
Perencana Ruang Pertama	8	1	1	0

Jabatan Pelaksana	Ka	B	K	+/-
Analisa Perencanaan, Evaluasi dan Pelaporan	7	0	1	-1
Pegawai Bahan Perencanaan	6	0	1	-1
Pengadmindistral Perencanaan dan Program	6	0	1	-1

Jabatan Pelaksana	Ka	B	K	+/-
Pengantar Penelitian dan Pengembangan	7	0	1	-1
Pegawai Penelitian	6	0	1	-1

Jabatan Fungsional	Ka	B	K	+/-
Perencana Pertama	7	1	1	0
Kesepahaman Rakyat	6	1	1	0
Pegawai Bahan Perencanaan	6	1	1	0
Pegawai Program dan Kegiatan	6	1	1	0

Jabatan Pelaksana	Ka	B	K	+/-
Analisa Pengembangan Wilayah	7	0	1	-1
Pegawai Bahan Perencanaan	6	0	1	-1
Pegawai Program dan Kegiatan	6	0	1	-1

Jabatan Fungsional	Ka	B	K	+/-
Analisa Kebijakan Muda	10	0	1	-1
Perencana Muda	9	0	2	-2

Jabatan Fungsional	Ka	B	K	+/-
Analisa Kebijakan Muda	10	0	2	-2
Perencana Muda	9	0	1	-1
Perencana Muda	9	1	2	-1

Jabatan Fungsional	Ka	B	K	+/-
Perencana Muda	9	2	2	0

Jabatan Fungsional	Ka	B	K	+/-
Perencana Muda	9	0	1	-1
Perencana Ruang Muda	9	0	1	-1

BUPATI BELITUNG TIMUR,
YUSUF THIZA

**PETA JABATAN BADAN PENGELOLAAN KEUANGAN DAN PENDAPATAN DAERAH
KABUPATEN BELITUNG TIMUR**

KEPALA BADAN	Kls	B	K	+/-
	14	1	1	0

SEKRETARIS	Kls	B	K	+/-
	12	1	1	0

KASUBBAG UMUM DAN KEPERAWALAN	Kls	B	K	+/-
	9	1	1	0
Jabatan Fungsional	Kls	B	K	+/-
Analisis Pelaksanaan Lanjutan	7	1	2	-1
Analisis Pelaksanaan	6	0	2	-2
Jabatan Pelaksana	Kls	B	K	+/-
Pengadministrasi Umum	5	0	2	-2
Pengadministrasi Kepegawaian	5	0	1	-1
Teknis Perlatan, Listrik dan Elektronika	5	0	1	-1
Pengemudi	3	0	5	-5
Petugas Keamanan	3	0	1	-1
Pramu Bakti	1	0	3	-3

KASUBBAG KEUANGAN	Kls	B	K	+/-
	9	1	1	0
Jabatan Pelaksana	Kls	B	K	+/-
Bendahara	7	1	3	-2
Pengelola Keuangan	6	1	1	0
Pramu Laporan Keuangan	6	0	1	-1
Pengelola Pemandangan Baring MIBIK Daerah	6	1	1	0
Pengadministrasi Keuangan	5	1	2	-1

KASUBBAG PERENCANAAN, EVALUASI DAN PELAPORAN	Kls	B	K	+/-
	9	1	1	0
Jabatan Pelaksana	Kls	B	K	+/-
Perencanaan Rencana Kegiatan dan Anggaran	7	0	1	-1
Pengelola Badan Perencanaan	6	0	1	-1
Pengelola Program dan Kegiatan	6	0	1	-1

LAMPIRAN XXII
PERATURAN BUPATI BELITUNG TIMUR
NOMOR 74 TAHUN 2020
TENTANG
PERUBAHAN KEDUA ATAS PERATURAN BUPATI BELITUNG
TIMUR NOMOR 33 TAHUN 2018 TENTANG PETA JABATAN
PERANGKAT DAERAH

KEPALA BIDANG ANGGARAN	Kls	B	K	K	+/-
	11	1	1	1	0

KEPALA SUBBIDANG PENYUSUNAN ANGGARAN	Kls	B	K	K	+/-
	9	1	1	1	0

Jabatan Pungkasal	Kls	B	K	K	+/-
	Pramuta Komputer Terampil	6	0	1	-1
	Pramuta Komputer Mahir	7	0	1	-1

Jabatan Pelaksana	Kls	B	K	K	+/-
	Analisis Sistem Informasi Pelaksanaan Anggaran	7	1	1	0
	Verifikator Anggaran	6	1	1	0
	Pengelola Anggaran	6	0	1	-1

KEPALA SUBBIDANG PENGENDALIAN ANGGARAN	Kls	B	K	K	+/-
	9	0	1	1	-1

Jabatan Pelaksana	Kls	B	K	K	+/-
	Analisis Pelaksanaan Anggaran	7	1	1	0
	Pengadministrasi Anggaran	5	0	1	-1

KEPALA BIDANG DATA DAN INFORMASI PAJAK	Kls	B	K	K	+/-
	11	1	1	1	0

KEPALA SUBBIDANG EKSTENSIFIKASI PAJAK	Kls	B	K	K	+/-
	8	1	1	1	0

Jabatan Pelaksana	Kls	B	K	K	+/-
	Analisis Pajak dan Retribusi Daerah	7	0	1	-1
	Pengolah Data Pendaftaran, Pemetaan, dan Penilaian	6	0	3	-3
	Pengelola Data dan Perencanaan Pajak	6	0	2	-2
	Pengadministrasi Pajak	5	3	3	0

KEPALA SUBBIDANG PENGOLOMBAAN DATA DAN INFORMASI PAJAK	Kls	B	K	K	+/-
	9	1	1	1	0

Jabatan Pungkasal	Kls	B	K	K	+/-
	Pramuta Komputer Mahir	7	0	1	-1
	Arsiparis Pelaksana Lanjutan	7	1	1	0
	Pramuta Komputer Terampil	6	0	1	-1

Jabatan Pelaksana	Kls	B	K	K	+/-
	Analisis Survei, Pengukuran dan Pemetaan	7	0	1	-1
	Pengelola Data dan Informasi Perpajakan	6	0	2	-2
	Pengadministrasi Pajak	5	1	2	-1

KEPALA BIDANG PENETAPAN DAN PENAGIHAN PAJAK	Kls	B	K	K	+/-
	11	1	1	1	0

KEPALA SUBBIDANG PENETAPAN DAN PENAGIHAN	Kls	B	K	K	+/-
	8	0	1	1	-1

Jabatan Pelaksana	Kls	B	K	K	+/-
	Analisis Pajak dan Retribusi Daerah	7	0	1	-1
	Pengadministrasi Pajak	5	1	2	-1
	Pengolah Retribusi	5	2	2	0

KEPALA SUBBIDANG PENGAWASAN, PEMERIKSAAN DAN PELAPORAN	Kls	B	K	K	+/-
	9	0	1	1	-1

Jabatan Pelaksana	Kls	B	K	K	+/-
	Pemula Laporan Keuangan	7	1	1	0
	Pengolah Data Pemeriksaan Pajak	6	1	1	0

Pengadministrasi Pajak	5	0	1	-1
------------------------	---	---	---	----

KEPALA BIDANG PERBENDAHARAAN		Kls	B	K	+/-
		11	1	1	0
KEPALA SUBBIDANG BELANJA TIDAK LANGSUNG		Kls	B	K	+/-
		9	1	1	0
Jabatan Pelaksana		Kls	B	K	+/-
Pemeriksa Laporan dan Transaksi Keuangan		7	0	1	-1
Verifikator Keuangan		6	0	2	-2
Pengelola Gaji		6	0	1	-1
KEPALA SUBBIDANG BELANJA LANGSUNG		Kls	B	K	+/-
		8	1	1	0
Jabatan Pelaksana		Kls	B	K	+/-
Penata Laporan Keuangan		7	0	1	-1
Verifikator Keuangan		6	1	2	-1
KEPALA SUBBIDANG ADMINISTRASI PERBENDAHARAAN		Kls	B	K	+/-
		9	0	1	-1
Jabatan Fungsional		Kls	B	K	+/-
Arsiparis Pelaksana Lanjutan		7	0	1	-1
Arsiparis Pelaksana		6	0	1	-1
Jabatan Pelaksana		Kls	B	K	+/-
Pengolah Data Anggaran dan Perbendaharaan		6	0	3	-3
KEPALA BIDANG AKUNTANSI DAN PERTANGGUNGJAWABAN KEUANGAN DAERAH		Kls	B	K	+/-
		11	1	1	0
KEPALA SUBBIDANG AKUNTANSI DAN PELAPORAN		Kls	B	K	+/-
		8	0	1	-1
Jabatan Pelaksana		Kls	B	K	+/-
Analisis Laporan Keuangan		7	0	1	-1
Pengelola Laporan Keuangan Daerah		6	1	1	0
KEPALA SUBBIDANG PERTANGGUNGJAWABAN DAN INFORMASI KEUANGAN DAERAH		Kls	B	K	+/-
		9	1	1	0
Jabatan Pelaksana		Kls	B	K	+/-
Analisis Pengelolaan Keuangan		7	0	1	-1
Verifikator Data Laporan Keuangan		6	1	1	0
KEPALA BIDANG KEKAYAAN DAERAH		Kls	B	K	+/-
		11	1	1	0
KEPALA SUBBIDANG INVENTARISASI DAN PENILAIAN		Kls	B	K	+/-
		8	1	1	0
Jabatan Pelaksana		Kls	B	K	+/-
Analisis Pertanahan		7	0	1	-1
Pengelola Pemanfaatan Barang Milik Daerah		6	0	2	-2
Pengadministrasi Sarana dan Prasarana		5	1	1	0
KEPALA SUBBIDANG PERENCANAAN DAN PEMANFAATAN		Kls	B	K	+/-
		9	1	1	0
Jabatan Pelaksana		Kls	B	K	+/-
Analisis Perencanaan		7	0	1	-1
Pengelola Pemanfaatan Barang Milik Daerah		6	1	2	-1
Pengadministrasi Sarana dan Prasarana		5	0	1	-1
KEPALA SUBBIDANG PENGENDALIAN DAN PENATAUSAHAAN		Kls	B	K	+/-
		9	0	1	-1
Jabatan Fungsional		Kls	B	K	+/-
Pranata Komputer Mahir		7	0	1	-1
Pranata Komputer Terampil		6	1	1	0
Jabatan Pelaksana		Kls	B	K	+/-
Pengelola Gudang		6	0	1	-1
Pengadministrasi Sarana dan Prasarana		5	0	1	-1

BUPATI BELITUNG TIMUR,

YUSLIM IHZA



**PETA JABATAN BADAN KEPEGAWAIAN DAN PENGEMBANGAN SDM
KABUPATEN BELITUNG TIMUR**

LAMPIRAN XXIII
PERATURAN BUPATI BELITUNG TIMUR
NOMOR 14 TAHUN 2020
TENTANG
PERUBAHAN KEDUA ATAS PERATURAN BUPATI BELITUNG
TIMUR NOMOR 33 TAHUN 2018 TENTANG PETA JABATAN
PERANGKAT DAERAH

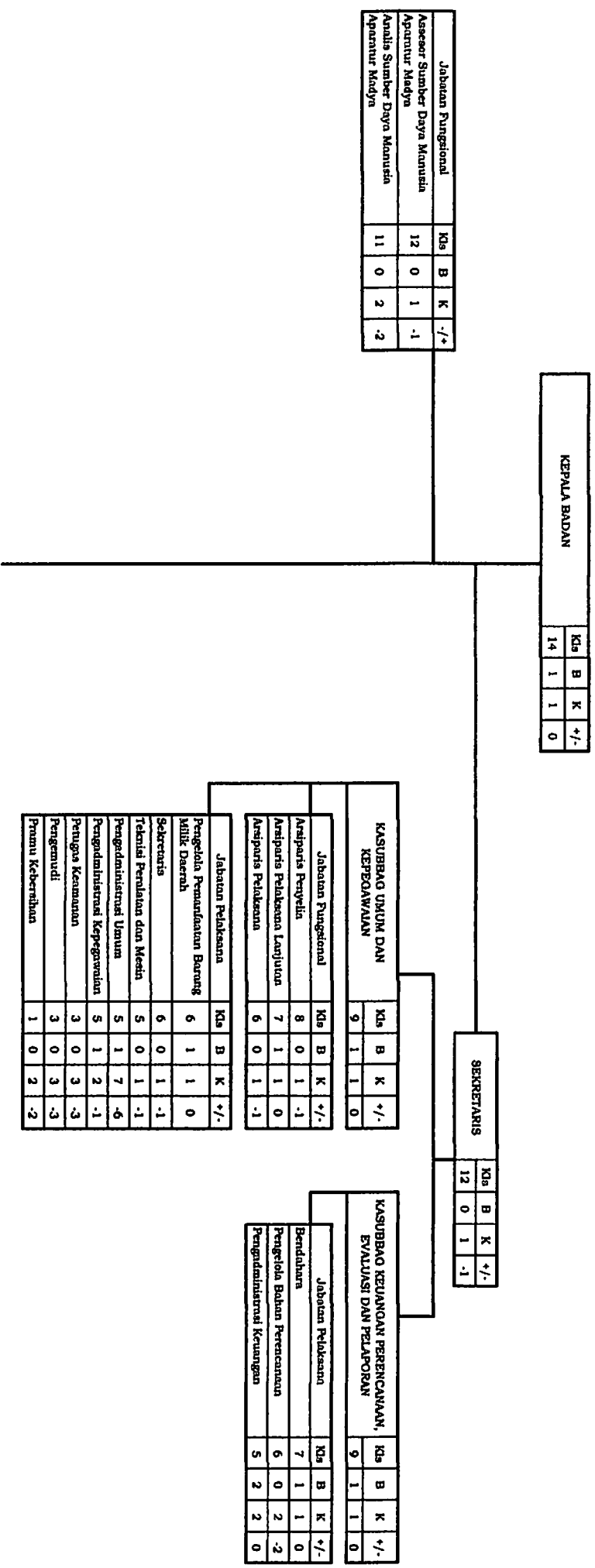

KEPALA BIDANG PENGADAAN, PEMBERHENTIAN DAN INFORMASI APARATUR	Kls	B	K	+/-
	11	1	1	0
KEPALA SUBBIDANG PENGADAAN DAN PEMBERHENTIAN	Kls	B	K	+/-
	9	1	1	0
Jabatan Fungsional	Kls	B	K	+/-
Analisis Sumber Daya Manusia Aparatur Pertama	8	0	1	-1
Pranata Sumber Daya Manusia Aparatur Penyelia	8	0	1	-1
Pranata Sumber Daya Manusia Aparatur Pelaksana Lanjutan	7	0	1	-1
Pranata Sumber Daya Manusia Aparatur Pelaksana	6	0	1	-1
Jabatan Pelaksana	Kls	B	K	+/-
Analisis Perencanaan Sumber Daya Manusia Aparatur	7	1	1	0
Analisis Penegakan Integritas dan Disiplin Sumber Daya Manusia Aparatur	7	0	1	-1
Pengelola Kepegawaian	6	0	2	-2
KEPALA SUBBIDANG DATA, INFORMASI DAN FASILITASI PROFESI ASN	Kls	B	K	+/-
	9	1	1	0
Jabatan Fungsional	Kls	B	K	+/-
Pranata Komputer Pertama	8	1	2	-1
Pranata Komputer Penyelia	8	0	1	-1
Pranata Sumber Daya Manusia Aparatur Penyelia	8	0	1	-1
Pranata Komputer Mahir	7	1	1	0
Pranata Sumber Daya Manusia Aparatur Pelaksana Lanjutan	7	0	1	-1
Pranata Sumber Daya Manusia Aparatur Pelaksana	6	0	2	-2
Pranata Komputer Terampil	6	0	1	-1
Jabatan Pelaksana	Kls	B	K	+/-
Pengelola Sistem Informasi Manajemen Kepegawaian	6	1	1	0
Pengelola Kepegawaian	6	0	2	-2
Jabatan Fungsional	Kls	B	K	+/-
Analisis Sumber Daya Manusia Aparatur Muda	9	0	1	-1

KEPALA BIDANG MUTASI DAN PROMOSI APARATUR	Kls	B	K	+/-
	11	1	1	0
KEPALA SUBBIDANG MUTASI DAN KEPANGKATAN	Kls	B	K	+/-
	9	1	1	0
Jabatan Fungsional	Kls	B	K	+/-
Analisis Sumber Daya Manusia Aparatur Pertama	8	0	1	-1
Pranata Sumber Daya Manusia Aparatur Penyelia	8	0	1	-1
Pranata Sumber Daya Manusia Aparatur Pelaksana Lanjutan	7	1	1	0
Pranata Sumber Daya Manusia Aparatur Pelaksana	6	0	1	-1
Jabatan Pelaksana	Kls	B	K	+/-
Penyusun Rencana Mutasi	7	1	1	0
Pengelola Kepegawaian	6	0	3	-3
KEPALA SUBBIDANG PENGEMBANGAN KARIR DAN PROMOSI APARATUR	Kls	B	K	+/-
	9	1	1	0
Jabatan Fungsional	Kls	B	K	+/-
Assesor Sumber Daya Manusia Aparatur	8	0	1	-1
Analisis Sumber Daya Manusia Aparatur Pertama	8	0	1	-1
Pranata Sumber Daya Manusia Aparatur Penyelia	8	0	1	-1
Pranata Sumber Daya Manusia Aparatur Pelaksana Lanjutan	7	0	1	-1
Pranata Sumber Daya Manusia Aparatur Pelaksana	6	0	1	-1
Jabatan Pelaksana	Kls	B	K	+/-
Penyusun Rencana Promosi	7	0	1	-1
Pengelola Pengembangan Karir	6	1	2	-1
Jabatan Fungsional	Kls	B	K	+/-
Assesor Sumber Daya Manusia Aparatur Muda	10	0	1	-1
Analisis Sumber Daya Manusia Aparatur Muda	9	0	1	-1

KEPALA BIDANG PENGEMBANGAN KOMPETENSI DAN PENILAIAN KINERJA APARATUR	Kls	B	K	+/-
	11	1	1	0
KEPALA SUBBIDANG PENJENJANGAN, SERTIFIKASI DAN TEKNIS FUNGSIONAL	Kls	B	K	+/-
	9	1	1	0
Jabatan Fungsional	Kls	B	K	+/-
Analisis Kebijakan Pertama	8	1	1	0
Jabatan Pelaksana	Kls	B	K	+/-
Analisis Program Diklat	7	1	1	0
Analisis Fasilitas Peningkatan Kompetensi	7	1	1	0
Pengelola Kepegawaian	6	0	2	-2
KEPALA SUBBIDANG PENILAIAN KINERJA DAN PENGHARGAAN APARATUR	Kls	B	K	+/-
	9	0	1	-1
Jabatan Fungsional	Kls	B	K	+/-
Analisis Sumber Daya Manusia Aparatur Pertama	8	0	1	-1
Jabatan Pelaksana	Kls	B	K	+/-
Analisis Kinerja	7	0	1	-1
Pengelola Penilaian Kinerja Pegawai	6	0	2	-2
Jabatan Fungsional	Kls	B	K	+/-
Analisis Kebijakan Muda	10	0	1	-1
Analisis Sumber Daya Manusia Aparatur Muda	9	0	1	-1



BUPATI BELITUNG TIMUR,

YUSLIH IHZA

**PETA JABATAN BADAN PENANGGULANGAN BENCANA DAERAH
 KABUPATEN BELITUNG TIMUR**

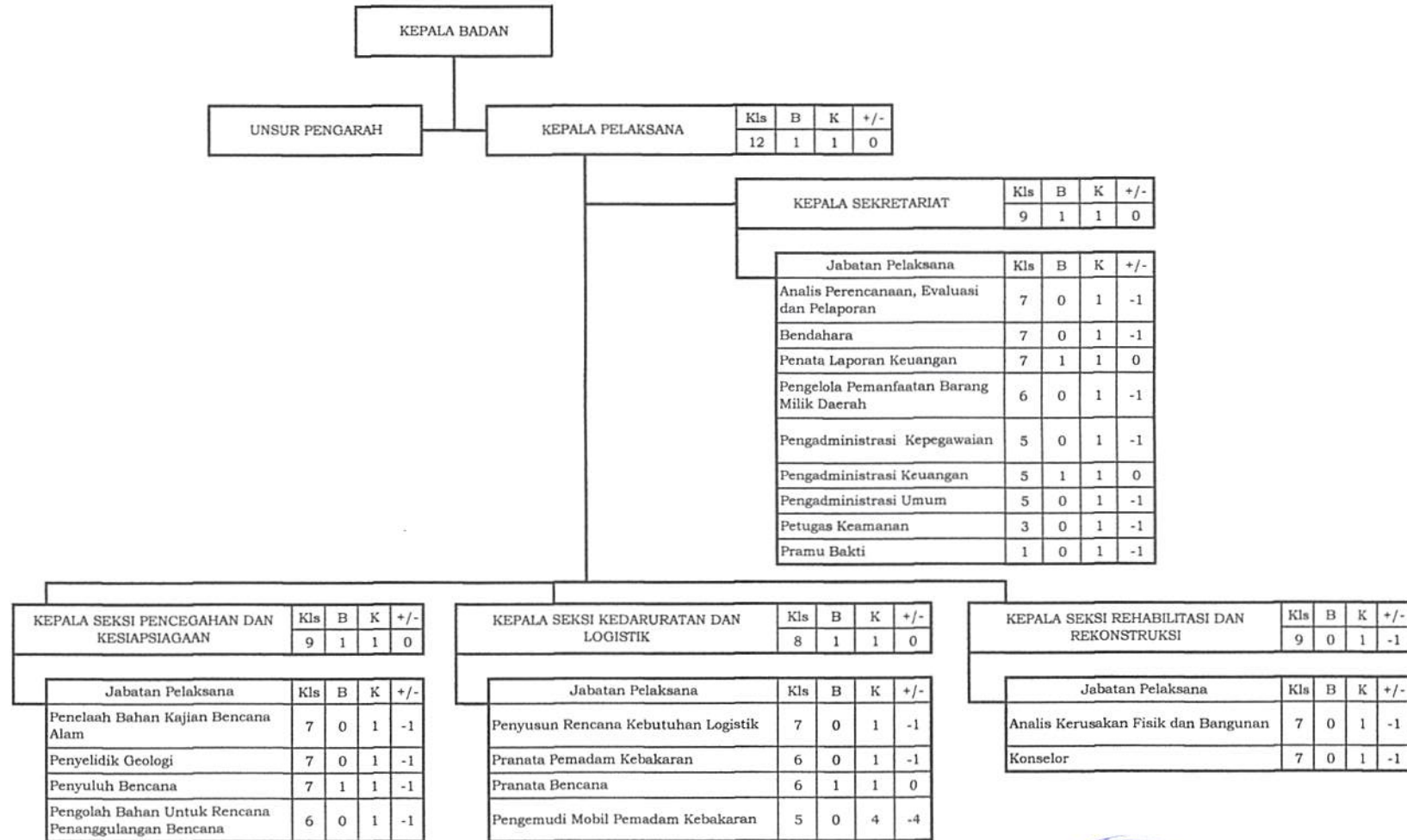

BUPATI BELITUNG TIMUR,

YUSLIIH IHZA

**PETA JABATAN KECAMATAN DAMAR
KABUPATEN BELITUNG TIMUR**

LAMPIRAN XXV
PERATURAN BUPATI BELITUNG TIMUR
NOMOR 74 TAHUN 2020
TENTANG
PERUBAHAN KEDUA ATAS PERATURAN BUPATI BELITUNG TIMUR
NOMOR 33 TAHUN 2018 TENTANG PETA JABATAN PERANGKAT DAERAH

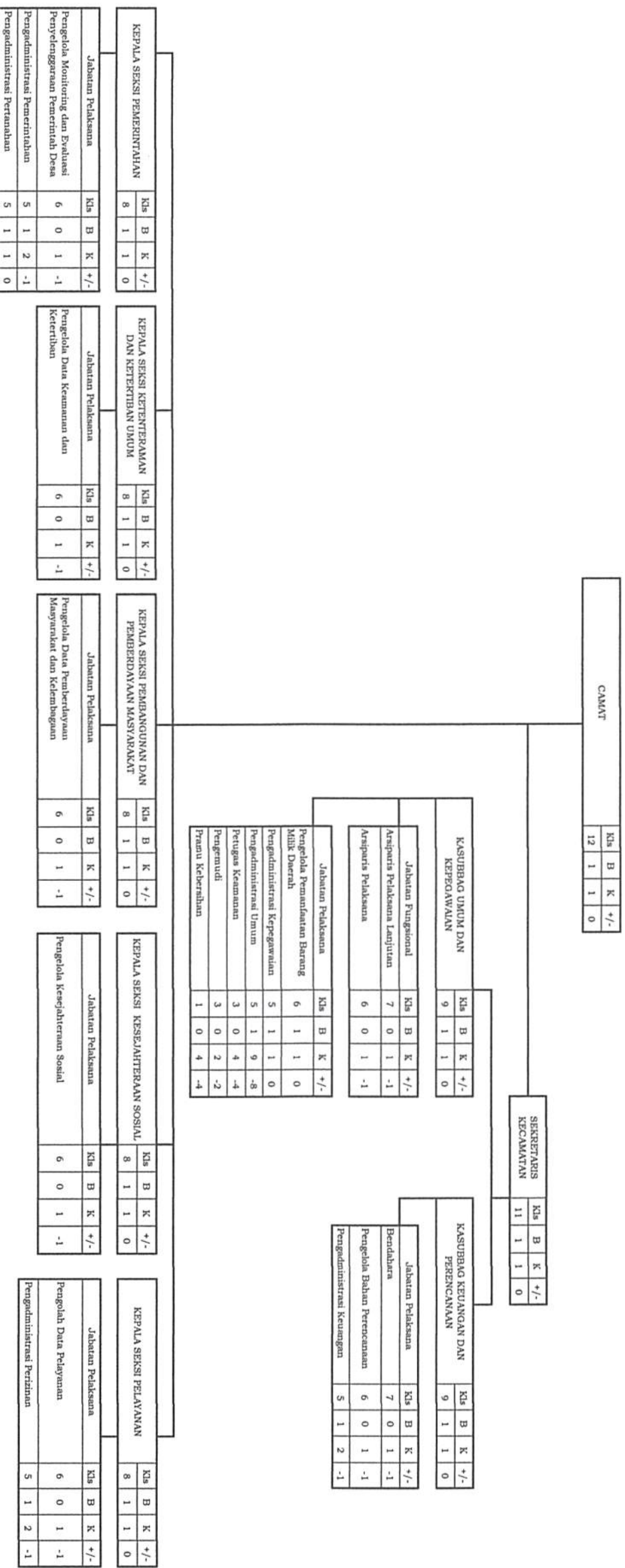

BUPATI BELITUNG TIMUR,

YUSLIH IHZA

**PETA JABATAN KECAMATAN DENDANG
KABUPATEN BELITUNG TIMUR**

LAMPIRAN XXVI
PERATURAN BUPATI BELITUNG TIMUR
NOMOR 74 TAHUN 2020
TENTANG
PERUBAHAN KEDUA ATAS PERATURAN BUPATI BELITUNG TIMUR
NOMOR 33 TAHUN 2018 TENTANG PETA JABATAN PERANGKAT
DAERAH

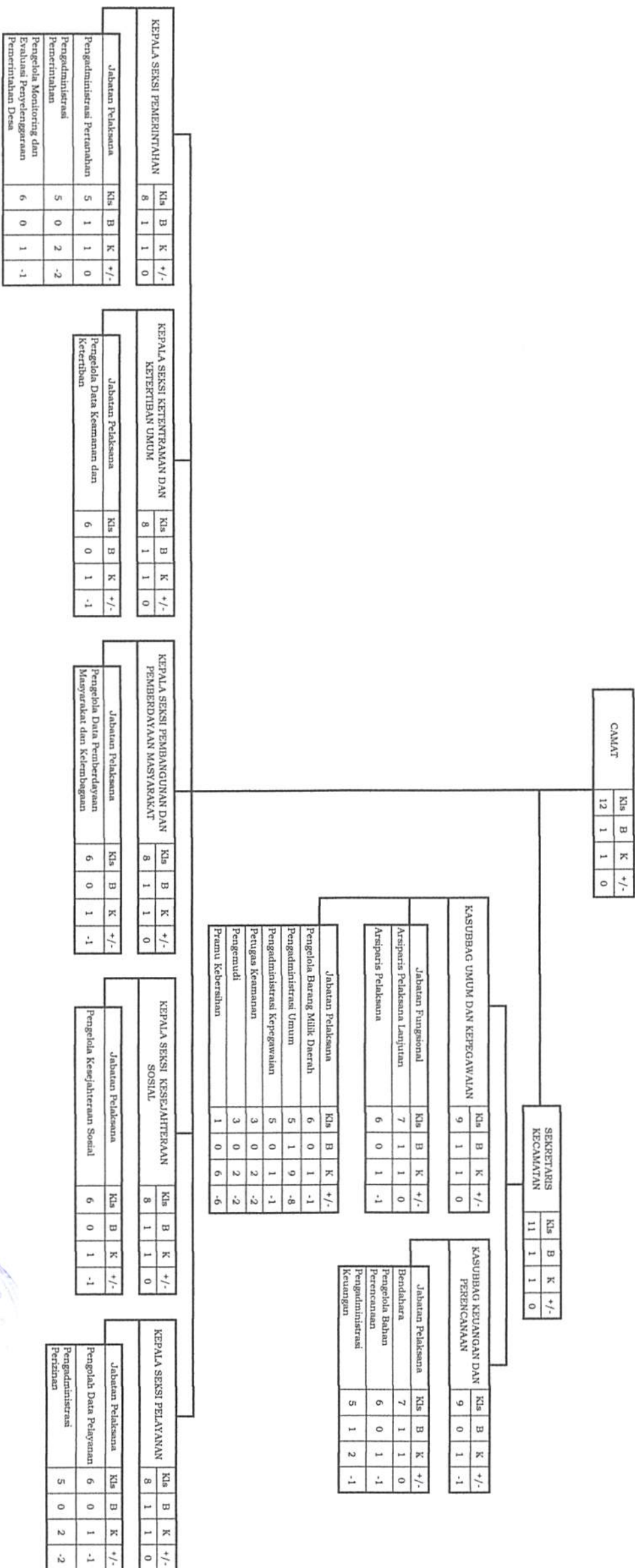

BUPATI BELITUNG TIMUR,

YUSLILAH IHZA



**PETA JABATAN KECAMATAN KELAPA KAMPIT
KABUPATEN BELITUNG TIMUR**

LAMPIRAN XXVII
PERATURAN BUPATI BELITUNG TIMUR
NOMOR 74 TAHUN 2020
TENTANG
PERUBAHAN KEDUA ATAS PERATURAN BUPATI BELITUNG TIMUR
NOMOR 33 TAHUN 2018 TENTANG PETA JABATAN PERANGKAT
DAERAH

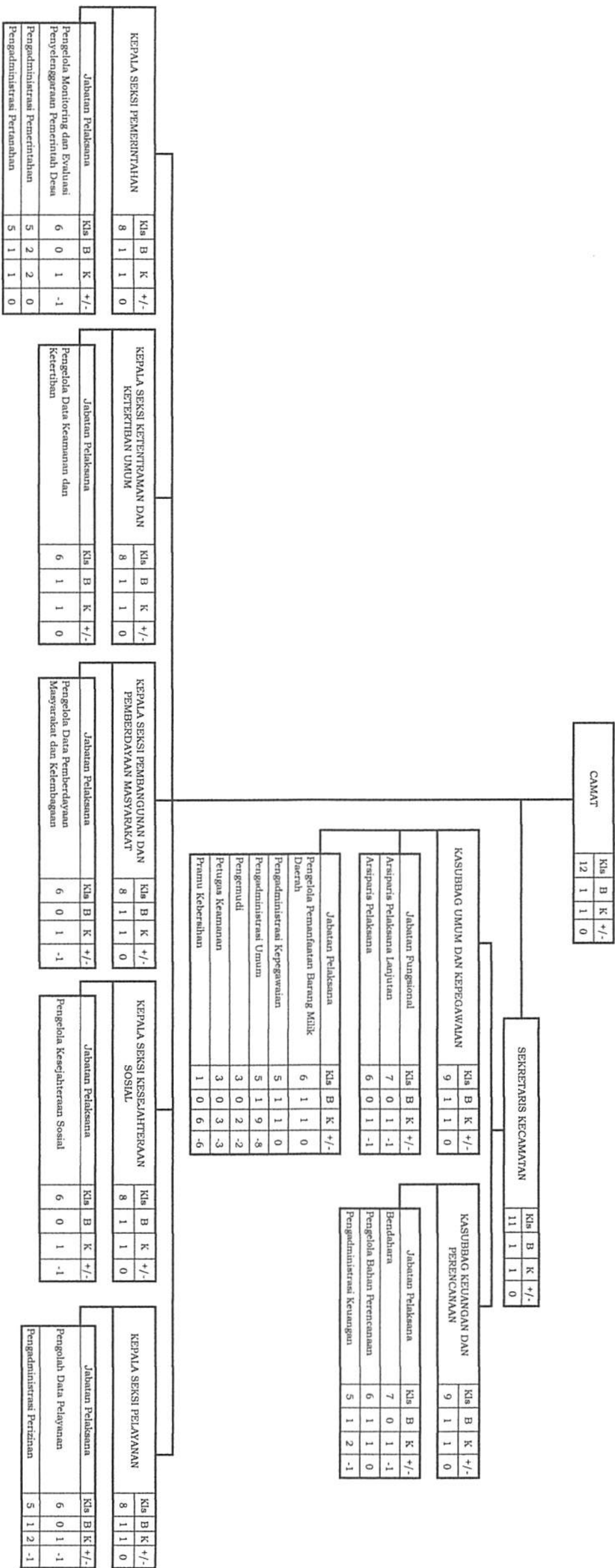



BUPATI BELITUNG TIMUR,

YUSLIH IHZA

**PETA JABATAN KECAMATAN SIMPANG RENGSIANG
KABUPATEN BELITUNG TIMUR**

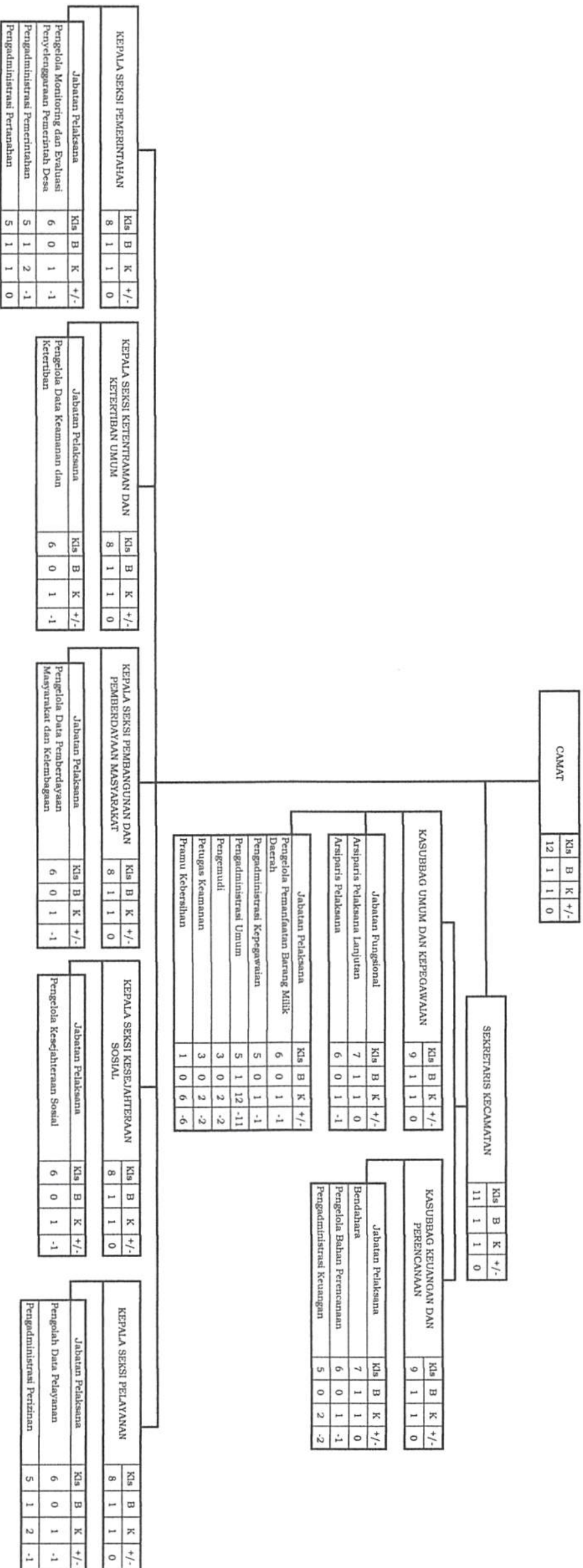
LAMPIRAN XXVIII
PERATURAN BUPATI BELITUNG TIMUR
NOMOR **74** TAHUN 2020
TENTANG
PERUBAHAN KEDUA ATAS PERATURAN BUPATI BELITUNG TIMUR
NOMOR 33 TAHUN 2018 TENTANG PETA JABATAN PERANGKAT
DAERAH





BUPATI BELITUNG TIMUR,

YUSLIHA IHZA

**PETA JABATAN KECAMATAN GANTUNG
KABUPATEN BELITUNG TIMUR**

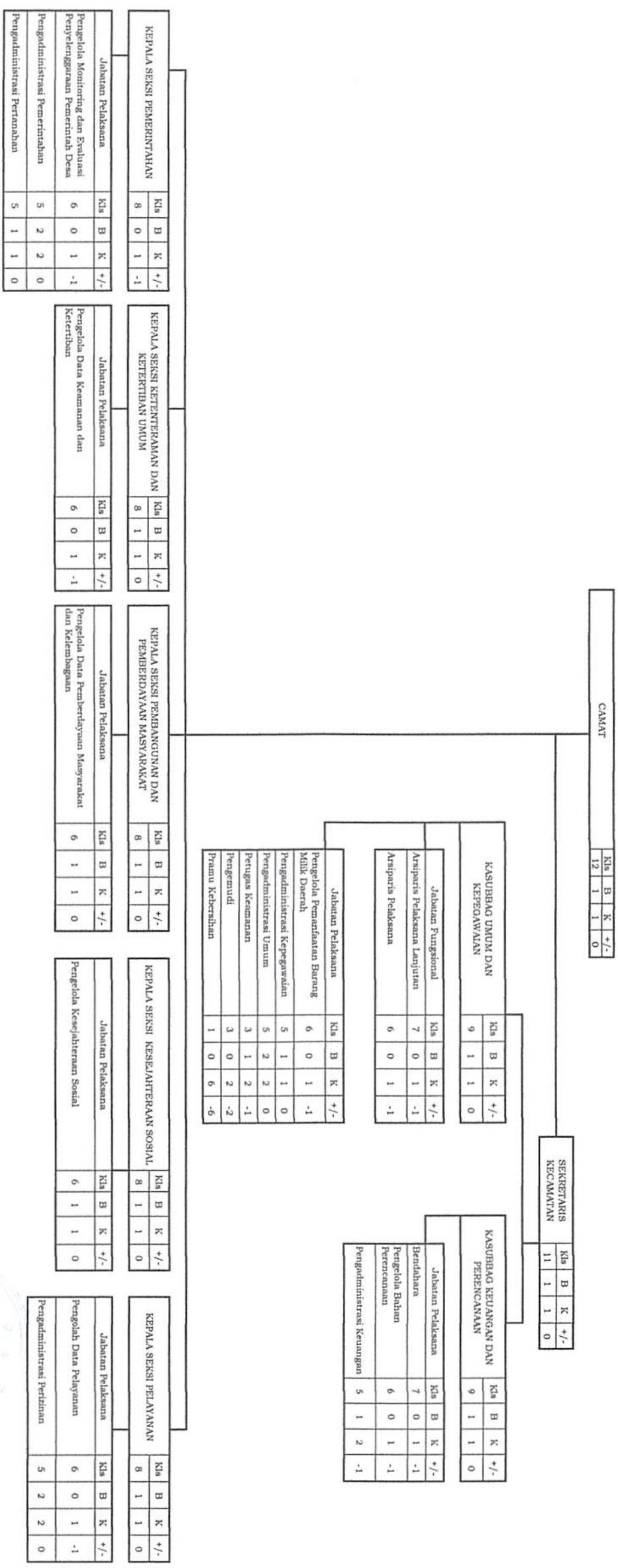
LAMPIRAN XXIX
PERATURAN BUPATI BELITUNG TIMUR
NOMOR 74 TAHUN 2020
TENTANG
PERUBAHAN KEUA ATAS PERATURAN BUPATI BELITUNG
TIMUR NOMOR 33 TAHUN 2018 TENTANG PETA JABATAN
PERANGKAT DAERAH



BUPATI BELITUNG TIMUR,
YUSLILIH IHZA

**PETA JABATAN KECAMATAN MANGGAR
KABUPATEN BELITUNG TIMUR**

LAMPIRAN XXX
PERATURAN BUPATI BELITUNG TIMUR
NOMOR **71** TAHUN 2020
TENTANG
PERUBAHAN KEDUA ATAS PERATURAN BUPATI BELITUNG
TIMUR NOMOR 33 TAHUN 2018 TENTANG PETA JABATAN
PERANGKAT DAERAH

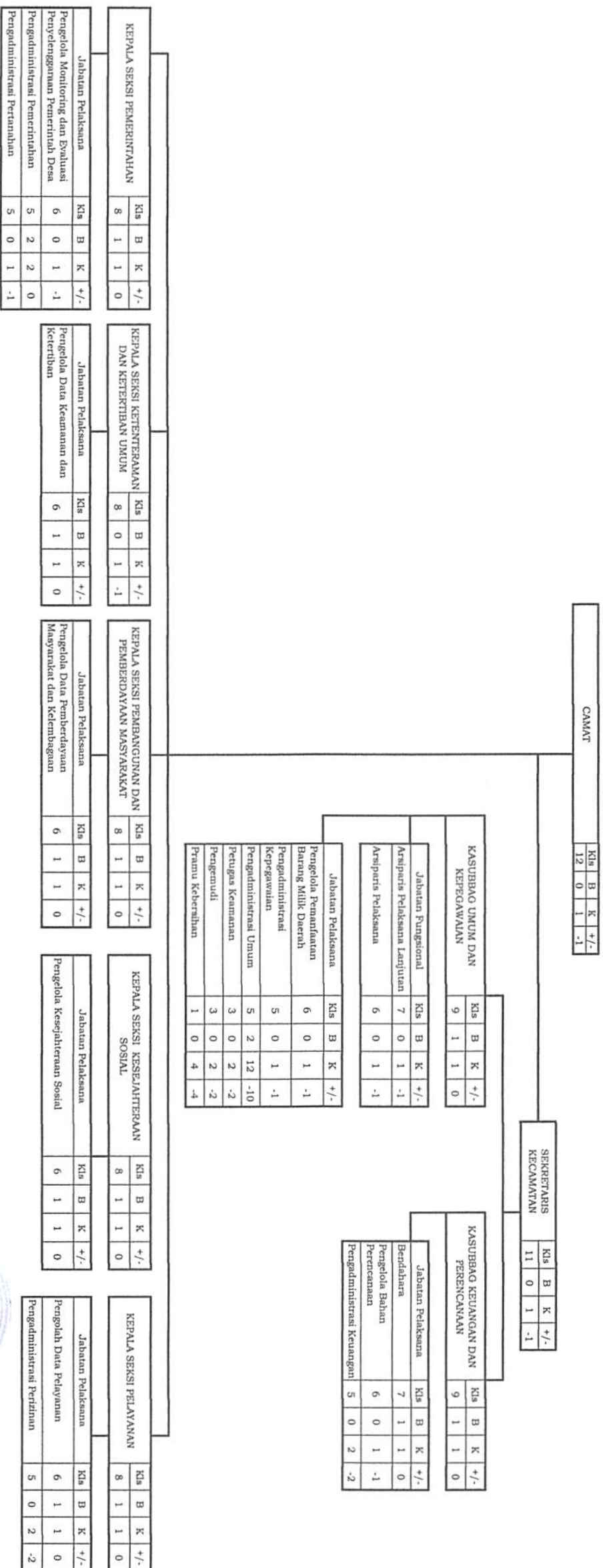

BUPATI BELITUNG TIMUR,
YUSLILH IHZA

**PETA JABATAN KECAMATAN SIMPANG PESAK
KABUPATEN BELITUNG TIMUR**

LAMPIRAN XXXI
PERATURAN BUPATI BELITUNG TIMUR
NOMOR 74 TAHUN 2020
TENTANG
PERUBAHAN KEDUA ATAS PERATURAN BUPATI BELITUNG
TIMUR NOMOR 33 TAHUN 2018 TENTANG PETA JABATAN
PERANGKAT DAERAH

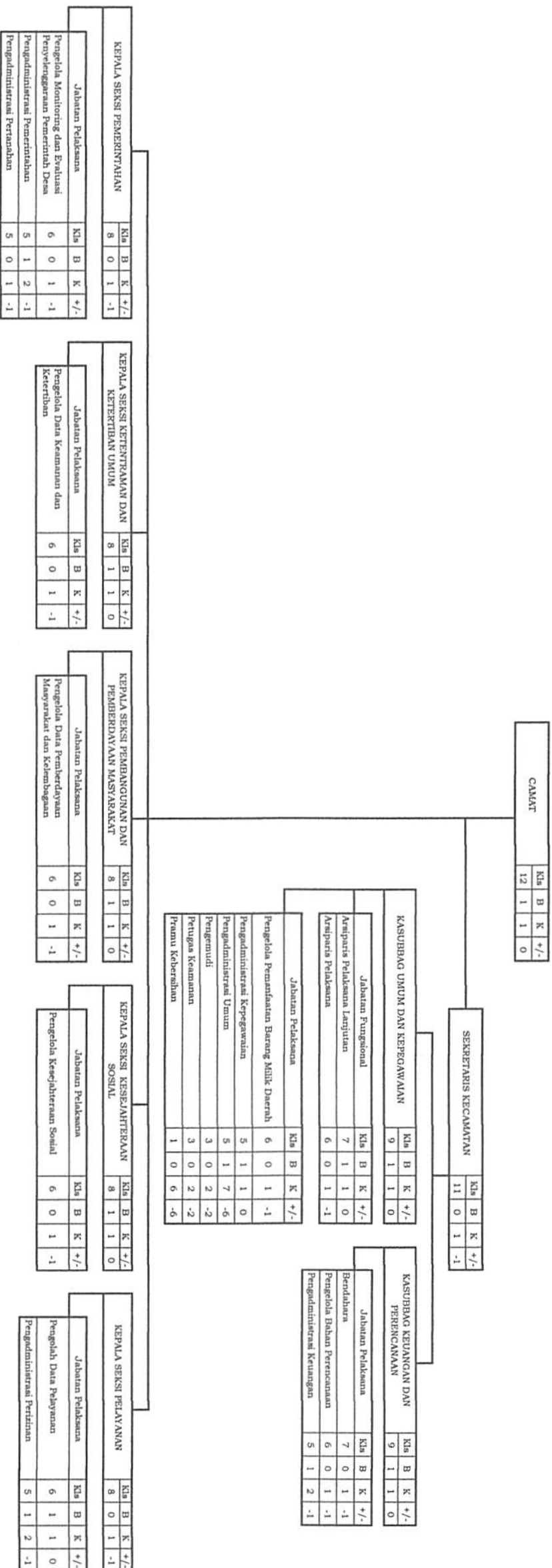

BUPATI BELITUNG TIMUR,

YUSIAH IHZA

**PETA JABATAN BADAN KESATUAN BANGSA DAN POLITIK
 KABUPATEN BELITUNG TIMUR**

KEPALA BADAN	Kls	B	K	+/-
	12	1	1	0

KASUBBAG TATA USAHA	Kls	B	K	+/-	
	9	1	1	0	
	Jabatan Fungsional				
	Kls	B	K	+/-	
	8	0	1	-1	
	Arsiparis Penyelia				
	Kls	B	K	+/-	
	7	1	1	0	
	Arsiparis Pelaksana Lanjutan				
	Kls	B	K	+/-	
	6	0	1	-1	
	Arsiparis Pelaksana				
	Jabatan Pelaksana				
Kls	B	K	+/-		
7	1	1	0		
Bendahara					
Kls	B	K	+/-		
6	0	1	-1		
Pengelola Pemanfaatan Barang Milik Daerah					
Kls	B	K	+/-		
6	1	1	0		
Pengelola Keuangan					
Kls	B	K	+/-		
6	0	1	-1		
Pengadministrasi Kepegawaian					
Kls	B	K	+/-		
5	1	1	0		
Pengadministrasi Umum					
Kls	B	K	+/-		
5	1	1	0		
Pramu Bakti					
Kls	B	K	+/-		
1	0	1	-1		

KEPALA SUBBIDANG IDEOLOGI, WAWASAN KEBANGSAAN, KETAHANAN EKONOMI, SOSIAL BUDAYA DAN AGAMA	Kls	B	K	+/-	
	9	1	1	0	
	Jabatan Pelaksana				
	Kls	B	K	+/-	
7	0	1	-1		
Analisis Wawasan Kebangsaan					
Kls	B	K	+/-		
7	0	1	-1		
Analisis Ketahanan Ekonomi					
Kls	B	K	+/-		
7	0	1	-1		
Analisis Narkoba					

KEPALA SUBBIDANG POLITIK DALAM NEGERI DAN ORGANISASI KEMASYARAKATAN	Kls	B	K	+/-
	9	1	1	0
	Jabatan Pelaksana			
Kls	B	K	+/-	
7	0	1	-1	
Analisis Politik Dalam Negeri				
Kls	B	K	+/-	
6	0	1	-1	
Pengelola Organisasi Politik dan Organisasi Kemasyarakatan				

KEPALA SUBBIDANG KEWASPADAAN NASIONAL DAN PENANGANAN KONFLIK	Kls	B	K	+/-
	9	0	1	-1
	Jabatan Pelaksana			
Kls	B	K	+/-	
7	0	1	-1	
Analisis Forum Kewaspadaan Dini Masyarakat				
Kls	B	K	+/-	
6	1	1	0	
Pengelola Data				

