



BUPATI BELITUNG TIMUR
PROVINSI KEPULAUAN BANGKA BELITUNG

PERATURAN BUPATI BELITUNG TIMUR

NOMOR 33 TAHUN 2018

TENTANG

PETA JABATAN PERANGKAT DAERAH

BUPATI BELITUNG TIMUR,

- Menimbang : a. bahwa dalam rangka penataan jabatan Pegawai Negeri Sipil di lingkungan Pemerintah Kabupaten Belitung Timur, perlu ditetapkan Peta Jabatan Perangkat Daerah;
- b. bahwa Peta Jabatan sebagaimana dimaksud pada pertimbangan huruf a, perlu diatur dan ditetapkan dengan Peraturan Bupati;
- Mengingat : 1. Undang-Undang Nomor 5 Tahun 2003 tentang Pembentukan Kabupaten Bangka Selatan, Kabupaten Bangka Tengah, Kabupaten Bangka Barat dan Kabupaten Belitung Timur di Provinsi Kepulauan Bangka Belitung (Lembaran Negara Republik Indonesia Tahun 2003 Nomor 25, Tambahan Lembaran Negara Republik Indonesia Nomor 4268);
2. Undang-Undang Nomor 5 Tahun 2014 tentang Aparatur Sipil Negara (Lembaran Negara Republik Indonesia Tahun 2014 Nomor 6, Tambahan Lembaran Negara Republik Indonesia Nomor 5494);
3. Undang-Undang Nomor 23 Tahun 2014 tentang Pemerintahan Daerah (Lembaran Negara Republik Indonesia Tahun 2014 Nomor 244, Tambahan Lembaran Negara Republik Indonesia Nomor 5587) sebagaimana telah diubah dengan Undang-Undang Nomor 9 Tahun 2015 tentang Perubahan Kedua Atas Undang-Undang Nomor 23 Tahun 2014 tentang Pemerintahan Daerah (Lembaran Negara Republik Indonesia Tahun 2015 Nomor 58, Tambahan Lembaran Negara Republik Indonesia Nomor 5679);
4. Peraturan Pemerintah Nomor 18 Tahun 2016 tentang Perangkat Daerah (Lembaran Negara Republik Indonesia Tahun 2016 Nomor 114, Tambahan Lembaran Negara Republik Indonesia Nomor 5887);

5. Peraturan Pemerintah Nomor 11 Tahun 2017 tentang Manajemen Pegawai Negeri Sipil (Lembaran Negara Republik Indonesia Tahun 2017 Nomor 63, Tambahan Lembaran Negara Republik Indonesia Nomor 6037);
6. Peraturan Menteri Pendayagunaan Aparatur Negara dan Reformasi Birokrasi Nomor 41 Tahun 2018 tentang Nomenklatur Jabatan Pelaksana Bagi Pegawai Negeri Sipil di Lingkungan Instansi Pemerintah (Berita Negara Republik Indonesia Tahun 2018 Nomor);
7. Peraturan Daerah Kabupaten Belitung Timur Nomor 10 Tahun 2016 tentang Pembentukan dan Susunan Perangkat Daerah (Lembaran Daerah Kabupaten Belitung Timur Tahun 2016 Nomor 10, Tambahan Lembaran Daerah Kabupaten Belitung Nomor 43) sebagaimana telah diubah dengan Peraturan Daerah Kabupaten Belitung Timur Nomor 13 Tahun 2017 tentang Perubahan Atas Peraturan Daerah Kabupaten Belitung Timur Nomor 10 Tahun 2016 tentang Pembentukan dan Susunan Perangkat Daerah (Lembaran Daerah Kabupaten Belitung Timur Tahun 2017 Nomor 13, Tambahan Lembaran Daerah Kabupaten Belitung Nomor 61);

MEMUTUSKAN:

Menetapkan : PERATURAN BUPATI TENTANG PETA JABATAN PERANGKAT DAERAH.

BAB I

KETENTUAN UMUM

Pasal 1

Dalam Peraturan Bupati ini yang dimaksud dengan:

1. Bupati adalah Bupati Belitung Timur.
2. Sekretaris Daerah adalah Sekretaris Daerah Kabupaten Belitung Timur.
3. Organisasi Perangkat Daerah yang selanjutnya disebut OPD adalah Organisasi Perangkat Daerah di lingkungan Pemerintah Kabupaten Belitung Timur.
4. Aparatur Sipil Negara yang selanjutnya disingkat ASN adalah profesi bagi pegawai negeri sipil dan pegawai pemerintah dengan perjanjian kerja yang bekerja pada instansi pemerintah.
5. Pegawai Aparatur Sipil Negara yang selanjutnya disebut Pegawai ASN adalah pegawai negeri sipil dan pegawai pemerintah dengan perjanjian kerja yang diangkat oleh pejabat pembina kepegawaian dan disertai tugas dalam suatu jabatan pemerintahan atau disertai tugas negara lainnya dan digaji berdasarkan peraturan perundang-undangan.

6. Jabatan adalah kedudukan yang menunjukkan fungsi, tugas, tanggung jawab, wewenang, dan hak seorang pegawai ASN dalam suatu satuan organisasi.
7. Peta Jabatan adalah susunan jabatan yang digambarkan secara vertikal maupun horizontal menurut struktur kewenangan, tugas, dan tanggung jawab jabatan serta persyaratan jabatan.
8. Kelas Jabatan adalah kedudukan yang menunjukkan tingkat seorang Pegawai ASN dalam rangkaian susunan instansi pemerintah yang meskipun berbeda dalam hal jenis pekerjaan, tetapi cukup setara dalam hal tingkat kesulitan dan tanggung-jawab, dan tingkat persyaratan kualifikasi pekerjaan, dan digunakan sebagai dasar penggajian.
9. Analisis Jabatan adalah proses pengumpulan, pencatatan, pengolahan dan penyusunan data jabatan menjadi informasi jabatan.
10. Analisis Beban Kerja adalah proses perhitungan jumlah kebutuhan Pegawai ASN berdasarkan beban kerja.
11. Evaluasi Jabatan adalah proses pembobotan suatu jabatan untuk menghasilkan nilai jabatan dan kelas jabatan.
12. Sistem Faktor Evaluasi atau *Factor Evaluation System* adalah metode yang digunakan dalam Evaluasi Jabatan.
13. Persediaan Pegawai adalah jumlah Pegawai ASN yang dimiliki saat ini.
14. Kebutuhan Pegawai adalah jumlah Pegawai ASN yang dibutuhkan untuk suatu jabatan tertentu.

BAB II PETA JABATAN

Pasal 2

- (1) Peta Jabatan memuat informasi tentang :
 - a. Susunan nomenklatur Jabatan Pimpinan Tinggi, Jabatan Administrasi dan Jabatan Fungsional pada struktur OPD di lingkungan Pemerintah Kabupaten Belitung Timur;
 - b. Kelas Jabatan;
 - c. Persediaan pegawai;
 - d. Kebutuhan pegawai.
- (2) Peta Jabatan digunakan sebagai dasar dalam penempatan Pegawai ASN dan penentuan rantai supervisi sesuai Kelas Jabatan.

Pasal 3

- (1) Peta Jabatan dapat diubah sesuai dengan kebutuhan organisasi, yang dilakukan berdasarkan evaluasi kelembagaan, analisis jabatan, analisis beban kerja atau evaluasi jabatan.

- (2) Perubahan sebagaimana dimaksud pada ayat (1) dilakukan dengan menambah atau mengurangi jabatan.
- (3) Perubahan sebagaimana dimaksud pada ayat (1) diusulkan oleh Kepala OPD kepada Bupati melalui Sekretaris Daerah.
- (4) Usulan sebagaimana dimaksud pada ayat (3) disertai dengan:
 - a. Analisis Jabatan dan Analisis Beban Kerja jabatan yang diusulkan;
 - b. Informasi faktor dan Sistem Evaluasi Faktor (*Factor Evaluation System, FES*) jabatan yang diusulkan;
 - c. Telaahan Staf bagi usulan pengurangan jabatan.
- (5) Perubahan Peta Jabatan sebagaimana dimaksud pada ayat (1) diatur dengan Peraturan Bupati setelah mendapat pertimbangan teknis secara tertulis dari Sekretaris Daerah.
- (6) Dalam hal hanya melakukan perubahan data persediaan pegawai pada OPD, Peta Jabatan ditetapkan dengan Keputusan Bupati.

Pasal 4

Peta Jabatan setiap OPD sebagaimana tercantum dalam Lampiran I sampai dengan Lampiran XXXII yang merupakan bagian tidak terpisahkan dari Peraturan Bupati ini.

BAB III KETENTUAN PERALIHAN

Pasal 5

- (1) Kelas Jabatan berdasarkan Peta Jabatan yang telah ditetapkan dengan Keputusan Bupati Nomor: 145.88-131 Tahun 2018 tentang Peta Jabatan Perangkat Daerah di Lingkungan Pemerintah Kabupaten Belitung Timur tetap berlaku hingga ditetapkan Kelas Jabatan berdasarkan Peraturan Bupati ini oleh Menteri sesuai ketentuan peraturan perundang-undangan.
- (2) Penyesuaian penempatan Pegawai ASN di lingkungan Pemerintah Kabupaten Belitung Timur untuk pertama kalinya dilakukan berdasarkan Peraturan Bupati ini paling lambat Desember tahun 2018.

BAB IV
PENUTUP

Pasal 6

Peraturan Bupati ini mulai berlaku pada tanggal diundangkan.

Agar setiap orang mengetahuinya, memerintahkan pengundangan Peraturan Bupati ini dengan penempatannya dalam Berita Daerah Kabupaten Belitung Timur.

Ditetapkan di Manggar
pada tanggal 25 September 2018

BUPATI BELITUNG TIMUR,



YUSLIH IHZA

Diundangkan di Manggar
pada tanggal 26 September 2018

SEKRETARIS DAERAH
KABUPATEN BELITUNG TIMUR,



IKHWAN FAHROZI

LAMPIRAN I: PERATURAN BUPATI BELITUNG TIMUR
 NOMOR 33 TAHUN 2018
 TENTANG PETA JABATAN PERANGKAT DAERAH

PETA JABATAN SEKRETARIAT DAERAH

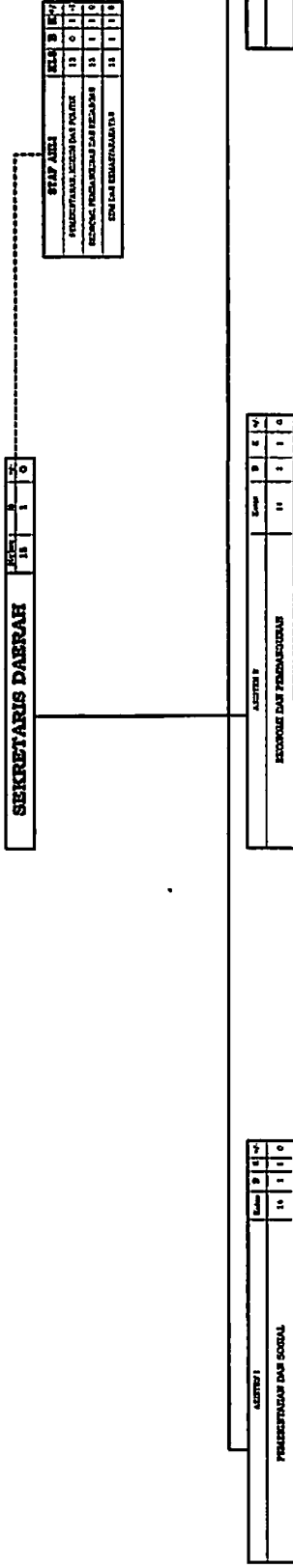

ASISTEN I	1	1	0
PRORATAS DAN SOCIAL	1	1	0

ASISTEN I	1	1	0
REKORDEK DAN PERENCANAAN	1	1	0

ASISTEN II	1	1	0
ASISTEN I	1	1	0
ASISTEN II	1	1	0

ASISTEN I				
PEMERINTAHAN DAN SOSIAL				
	Kelas	B	K	+/-
	14	1	1	0

BAGIAN				
PEMERINTAHAN DAN KERJA SAMA				
	KLS	B	K	+/-
	12	1	1	0

SUB BAGIAN				
KERIA SAMA DAERAH				
	KLS	B	K	+/-
	9	1	1	0

Jabatan Pelaksana	KLS	B	K	+/-
Analisa Kerja Sama	7	1	1	0
Analisa Pemerintahan Daerah	7	0	1	-1
Pengelola Laporan Penyelenggaraan Pemerintah Daerah	6	1	1	0
Pengadministrasian Pemerintahan	5	0	1	-1

SUB BAGIAN				
ADMINISTRASI DAN PERANGKAT KEWILAYAHAN				
	KLS	B	K	+/-
	8	1	1	0

Jabatan Pelaksana	KLS	B	K	+/-
Pengelola Basis Wilayah, Kabupaten dan Paten	6	0	1	-1
Pengelola Perangkat Kecamatan	6	1	1	0
Pengadministrasian Pemerintahan	5	1	1	0

SUB BAGIAN				
PEMERINTAHAN UMUM DAN TUGAS PEMBANTUAN				
	KLS	B	K	+/-
	8	1	1	0

Jabatan Pelaksana	KLS	B	K	+/-
Analisa Pemerintah Umum dan Otonomi Daerah	7	0	1	-1
Pengelola Penyelenggaraan Otonomi Daerah	6	1	1	0
Pengadministrasian Pemerintahan	5	0	1	-1

BAGIAN				
SOSIAL DAN KESEJAHTERAAN RAKYAT				
	KLS	B	K	+/-
	12	1	1	0

SUB BAGIAN				
KOORDINASI KESEJAHTERAAN RAKYAT				
	KLS	B	K	+/-
	9	1	1	0

Jabatan Pelaksana	KLS	B	K	+/-
Penyusunan Norma, Standar, Prosedur dan Kriteria Pengabdian Masyarakat Pemerintahan	7	1	1	0
Pengadministrasian Pemerintahan	6	1	1	0

SUB BAGIAN				
KOORDINASI SOSIAL KEMASYARAKATAN				
	KLS	B	K	+/-
	9	1	1	0

Jabatan Pelaksana	KLS	B	K	+/-
Penyusunan Norma, Standar, Prosedur dan Kriteria Pengadministrasian Pemerintahan	7	0	1	-1
Pengadministrasian Pemerintahan	5	1	1	0

SUB BAGIAN				
KOORDINASI DOKUMENTASI DAN INFORMASI				
	KLS	B	K	+/-
	9	1	1	0

Jabatan Pelaksana	KLS	B	K	+/-
Penyusunan Norma, Standar, Prosedur dan Kriteria	7	0	1	-1
Pengadministrasian Pemerintahan	5	1	1	0

ASISTEN II				
Kelas		B	K	+/
14		1	1	0

BAGIAN				
PERENCANAAN DAN PEMBANGUNAN				
KLS	B	K	+/	
12	1	1	1	0

BAGIAN				
PENGADAAN BARANG DAN JASA				
KLS	B	K	+/	
12	1	1	1	0

SUB BAGIAN				
KOORDINASI EKONOMI 1				
KLS	B	K	+/	
9	1	1	0	

SUB BAGIAN				
PERENCANAAN, PERUMAHAN, KEBUDUKHUKAN DAN PERADUAN				
KLS	B	K	+/	
9	1	1	0	

Jabatan Pelaksana	KLS	B	K	+/
Analisa Perencanaan	7	0	1	-1
Pengolah Data Ekonomi	6	0	1	-1

Jabatan Fungsional	KLS	B	K	+/
Pegawai Pengadaan Barang dan Jasa Tertentu	0	0	3	-3

Jabatan Pelaksana	KLS	B	K	+/
Pegawai Kebijakan Pengadaan Barang dan Jasa	7	1	1	0
Pegawai Data	6	0	1	-1

SUB BAGIAN				
KOORDINASI EKONOMI 2				
KLS	B	K	+/	
9	1	1	0	

Jabatan Pelaksana	KLS	B	K	+/
Analisa Perencanaan	7	0	1	-1
Pengolah Data Ekonomi	6	1	1	0
Pengolah Data Statistik	6	0	1	-1

SUB BAGIAN				
EVALUASI, PELAPORAN DAN PERLOLAAN SISTEM INFORMASI				
KLS	B	K	+/	
6	1	1	0	

Jabatan Pelaksana	KLS	B	K	+/
Perencanaan Layanan Pengadaan Berbasis Sistem	5	0	1	-1
Pegawai Layanan Pengadaan Berbasis Elektronik	6	0	1	-1
Pegawai Data	6	0	1	-1

SUB BAGIAN				
KOORDINASI PEMBANGUNAN				
KLS	B	K	+/	
9	1	1	0	

Jabatan Pelaksana	KLS	B	K	+/
Analisa Program Pembangunan	7	0	1	-1
Penyusunan Norma, Standar, Prosedur dan Metrik	7	0	1	-1

SUB BAGIAN				
LAYANAN PERODAMBAR BARANG DAN JASA				
KLS	B	K	+/	
9	1	1	0	

Jabatan Fungsional	KLS	B	K	+/
Pegawai Pengadaan Barang dan Jasa Tertentu	6	0	3	-3

Jabatan Fungsional	KLS	B	K	+/
Pegawai Pengadaan Barang dan Jasa Lainnya	11	0	3	-3

Jabatan Pelaksana	KLS	B	K	+/
Prinsipal Barang dan Jasa	6	0	1	1
Pegawai Data	6	0	1	-1
Pegawai Unit Layanan Pengadaan	6	0	1	-1
Pegawai/unit Umum	5	0	1	-1

Jabatan Fungsional	Kelas	B	K	+/
Pegawai Pengadaan Barang dan Jasa Muda	0	0	3	-3

ASISTEN III
ADMINISTRASI UMUM

BAGIAN	KLS	B	K	+/	-	BAGIAN	KLS	B	K	+/	-
BAGIAN BUDIDAYA	12	0	1	1	-	BAGIAN UMUM	12	1	1	0	0
SUB BAGIAN											
PENGURUS HUBUNG MASYARAKAT											
Jabatan Fungsional	KLS	B	K	+/	-	Jabatan Fungsional	KLS	B	K	+/	-
Promosi Perantara	8	0	2	-		Promosi Perantara	8	1	1	0	
Promosi Ahli Pertama	7	0	1	-		Promosi Ahli Pertama	8	0	1	-	
Promosi Ahli Pertama	7	0	1	-		Promosi Ahli Pertama	8	0	3	-	
Promosi Ahli Pertama	7	0	1	-		Promosi Ahli Pertama	7	0	5	-	
Promosi Ahli Pertama	7	0	1	-		Promosi Ahli Pertama	6	0	2	-	
SUB BAGIAN											
TATA HUKUM											
Jabatan Fungsional	KLS	B	K	+/	-	Jabatan Fungsional	KLS	B	K	+/	-
Atas Ahli Pertama	8	1	1	0		Atas Ahli Pertama	6	0	9	-	
Jabatan Pelaksana	KLS	B	K	+/	-	Atas Ahli Pertama	5	3	3	0	
Atas Ahli Pertama dan Berprestasi	7	0	1	-		Pengadministrasian Umum	5	2	7	-	
Atas Ahli Pertama dan Berprestasi	6	0	1	-		Pengadministrasian Umum	5	4	5	-	
Atas Ahli Pertama dan Berprestasi	6	0	1	-		Pemeliharaan Kelembagaan	5	1	2	-	
Atas Ahli Pertama dan Berprestasi	6	0	1	-		Pengadministrasian Umum	3	1	14	-	
Atas Ahli Pertama dan Berprestasi	6	0	1	-		Promosi Kelembagaan	1	0	10	-	
Atas Ahli Pertama dan Berprestasi	6	0	1	-		Promosi Kelembagaan	1	0	20	-	
SUB BAGIAN											
INFORMASI DAN KOMUNIKASI											
Jabatan Pelaksana	KLS	B	K	+/	-	Jabatan Pelaksana	KLS	B	K	+/	-
Atas Ahli Pertama	7	0	1	-		Atas Ahli Pertama	7	0	1	-	
Atas Ahli Pertama	6	0	1	-		Atas Ahli Pertama	6	2	5	-	
Atas Ahli Pertama	6	0	1	-		Atas Ahli Pertama	6	0	2	-	
Atas Ahli Pertama	6	0	1	-		Atas Ahli Pertama	6	1	2	-	
Atas Ahli Pertama	6	0	1	-		Atas Ahli Pertama	5	3	9	-	
SUB BAGIAN											
PERENCANAAN DAN PELAKSANAAN											
Jabatan Fungsional	KLS	B	K	+/	-	Jabatan Fungsional	KLS	B	K	+/	-
Atas Ahli Pertama	10	0	1	-		Atas Ahli Pertama	6	0	1	-	
Atas Ahli Pertama	9	0	2	-		Atas Ahli Pertama	7	1	1	0	
Atas Ahli Pertama	9	0	2	-		Atas Ahli Pertama	6	2	5	-	
Atas Ahli Pertama	9	0	2	-		Atas Ahli Pertama	6	0	2	-	
Atas Ahli Pertama	9	0	2	-		Atas Ahli Pertama	6	1	2	-	
Atas Ahli Pertama	9	0	2	-		Atas Ahli Pertama	5	3	9	-	
SUB BAGIAN											
KEPENDIDIKAN DAN KEMASYARAKATAN											
Jabatan Fungsional	KLS	B	K	+/	-	Jabatan Fungsional	KLS	B	K	+/	-
Atas Ahli Pertama	10	0	2	-		Atas Ahli Pertama	6	0	1	-	
Atas Ahli Pertama	11	0	2	-		Atas Ahli Pertama	7	0	3	-	
Atas Ahli Pertama	11	0	2	-		Atas Ahli Pertama	6	0	3	-	
Atas Ahli Pertama	11	0	2	-		Atas Ahli Pertama	6	0	3	-	
Atas Ahli Pertama	11	0	2	-		Atas Ahli Pertama	5	0	9	-	
SUB BAGIAN											
KEPENDIDIKAN DAN KEMASYARAKATAN											
Jabatan Fungsional	KLS	B	K	+/	-	Jabatan Fungsional	KLS	B	K	+/	-
Atas Ahli Pertama	10	0	2	-		Atas Ahli Pertama	6	0	1	-	
Atas Ahli Pertama	11	0	2	-		Atas Ahli Pertama	7	0	3	-	
Atas Ahli Pertama	11	0	2	-		Atas Ahli Pertama	6	0	3	-	
Atas Ahli Pertama	11	0	2	-		Atas Ahli Pertama	6	0	3	-	
Atas Ahli Pertama	11	0	2	-		Atas Ahli Pertama	5	0	9	-	

BUPATI BELITUNG TIMUR,

YUSLI IHZA

PETA JABATAN SEKRETARIAT DEWAN PERWAKILAN RAKYAT DAERAH

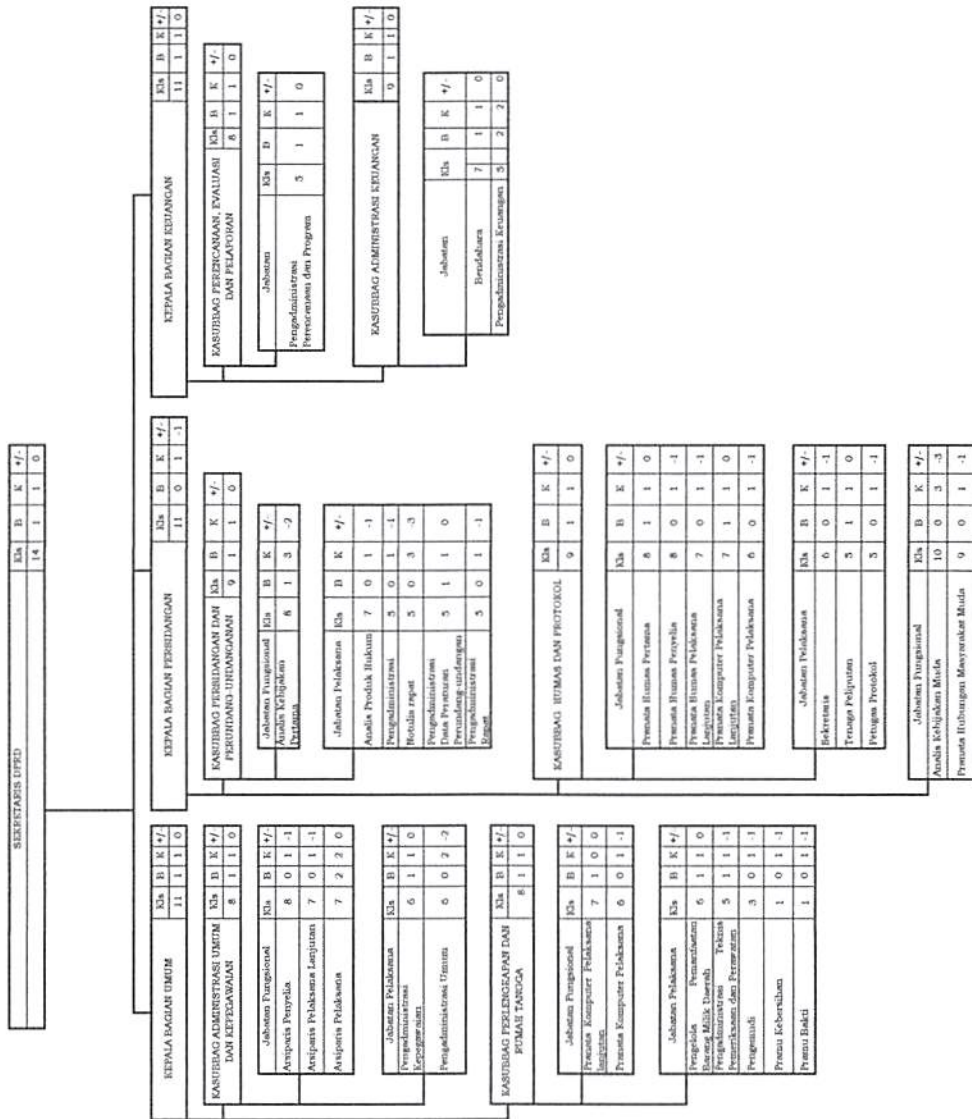

BUPATI BELITUNG TIMUR,



YUSLIH IHZA

PETA JABATAN INSPEKTORAT

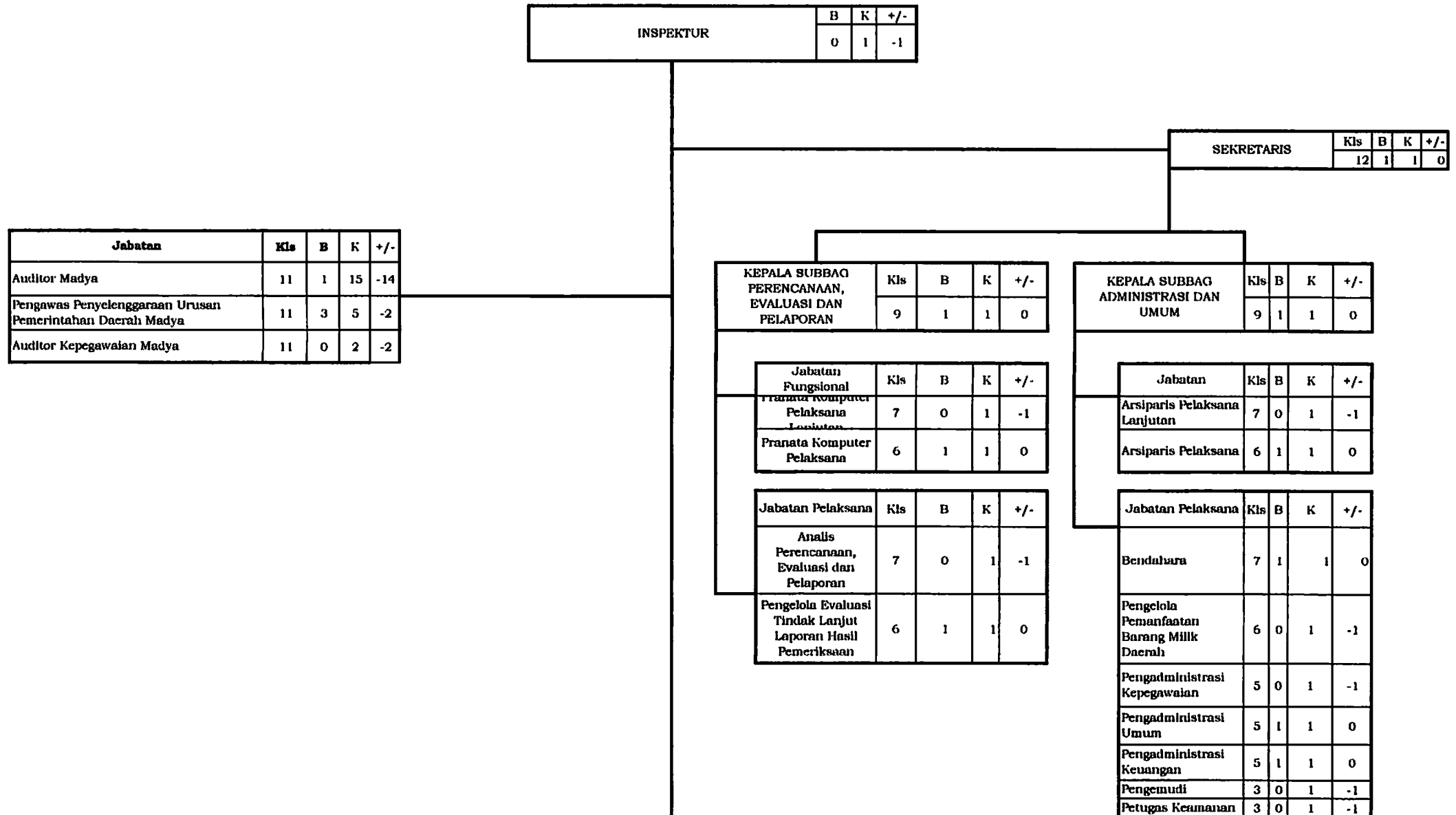

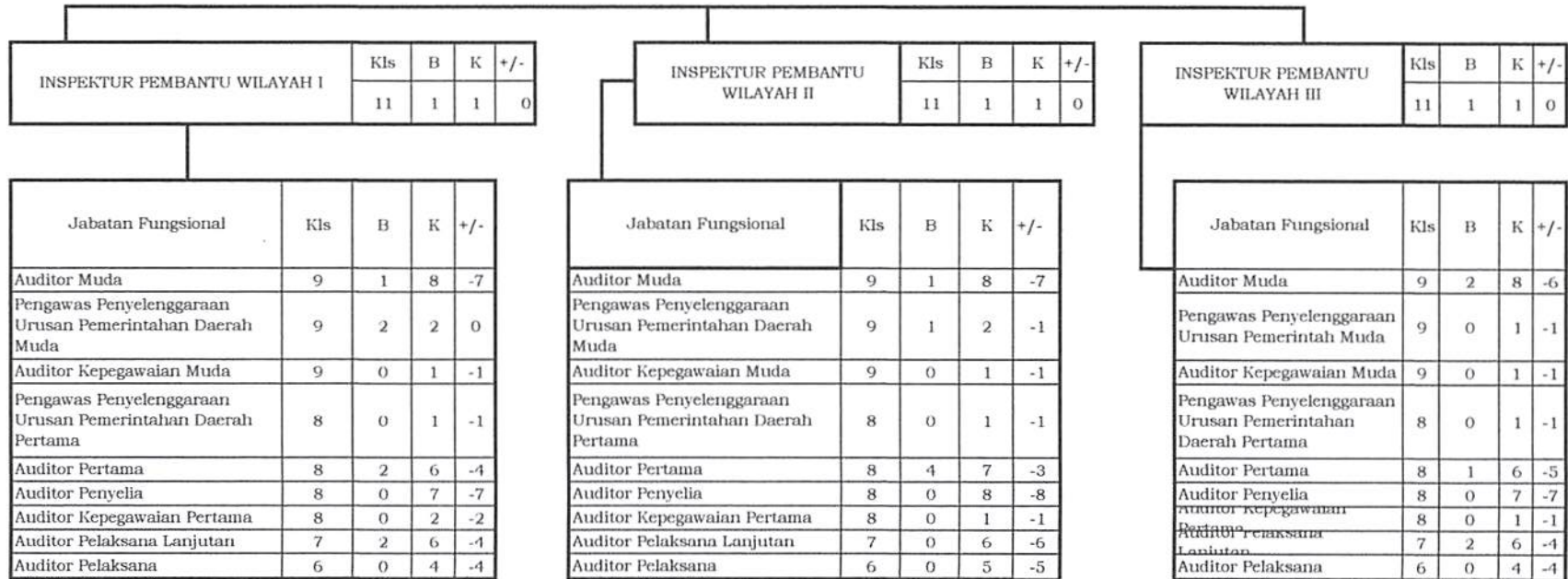

BUPATI BELITUNG TIMUR,

 YUSLIH IHZA

LAMPIRAN IV : PERATURAN BUPATI BELITUNG TIMUR
 NOMOR 33 TAHUN 2018
 TENTANG PETA JABATAN PERANGKAT DAERAH

PETA JABATAN DINAS PENDIDIKAN

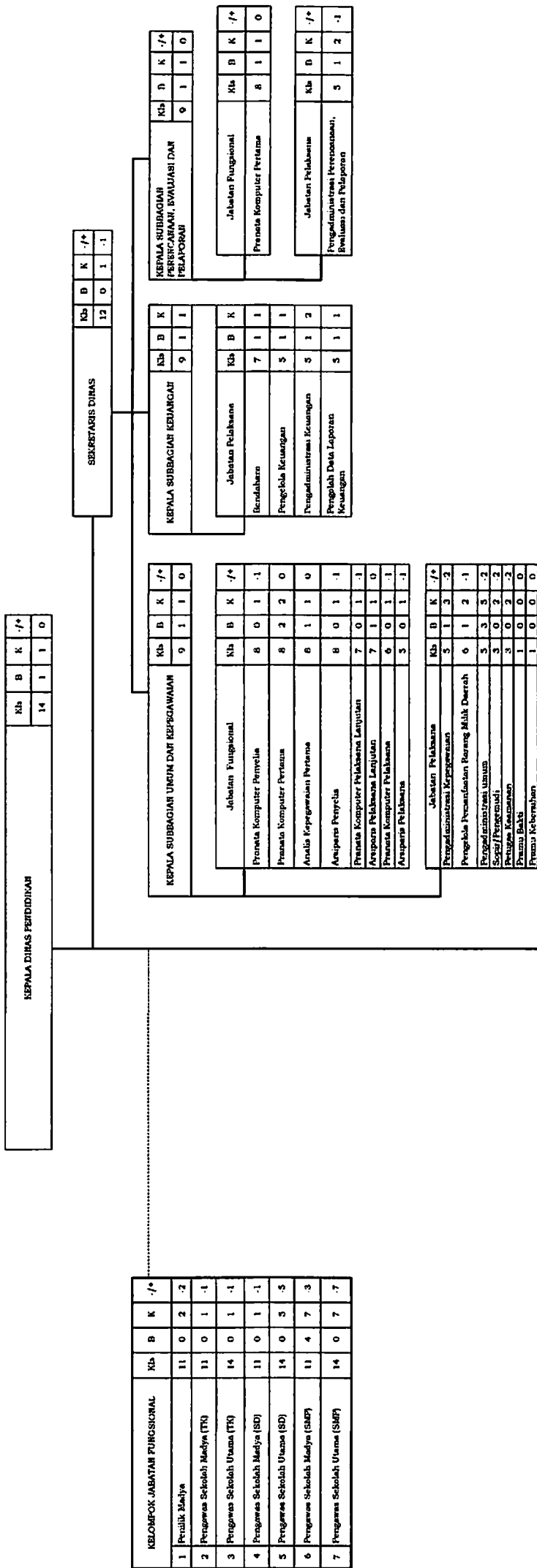

UPT SATU-SATU PENDIDIKAN

Jabatan Fungsional	Es	B	K	-/+
Guru Pertama	8	0	118	-118
Guru Muda	9	0	0	0
Guru Madya	11	0	0	0
Pangong Belajar Pertama	8	0	7	-7
Pangong Belajar Muda	9	0	7	-7

Kelompok Jabatan Pelaksana	Mts	D	K	-/+
Pengadministrasian Umum/Ketunggalan	5			
Pengelola Pemasokan Barang MBR Daerah	5			
Pelaksana Urusan Administrasi Keistiswaan	5			
Pengelola Perpustakaan	5			
Pengelola Laboratorium	5			
Petijaga Sekolah	3			
Tenaga Kebersihan	1			

UPT SATUAN PENDIDIKAN
TK NEGERI KECAMATAN SIMPANG RENGGIANG

TK NEGERI PEMBINA SIMPANG RENGGIANG											
KEPALA SEKOLAH		Kls	B	K	-/+						
		1	1	0	0						
↓											
JABATAN FUNGSIONAL GURU					Jabatan Pelaksana						
	Kls	B	K	-/+		Kls	B	K	-/+		
1	Guru Kls (S1 PG PAUD)		4	4	0	1	Pengadministrasi Kesiswaan		0	1	-1
JUMLAH					0	2	Pengadministrasi Umum		0	1	-1
						3	Petugas Keamanan		0	0	0
						4	Pramu Kebersihan		0	0	0
						JUMLAH					-2

UPT SATUAN PENDIDIKAN
TK NEGERI KECAMATAN DAMAR

TK NEGERI PEMBINA DAMAR											
KEPALA SEKOLAH		Kls	B	K	-/+						
		1	1	0	0						
↓											
JABATAN FUNGSIONAL GURU					Jabatan Pelaksana						
	Kls	B	K	-/+		Kls	B	K	-/+		
1	Guru Kls (S1 PG PAUD)		6	6	0	1	Pengadministrasi Kesiswaan		0	1	-1
JUMLAH					0	2	Pengadministrasi Umum		0	1	-1
						3	Petugas Keamanan		0	0	0
						4	Pramu Kebersihan		0	0	0
						JUMLAH					-2

TK NEGERI DESA AIK KELIK											
KEPALA SEKOLAH		Kls	B	K	-/+						
		1	1	0	0						
↓											
JABATAN FUNGSIONAL GURU					Jabatan Pelaksana						
	Kls	B	K	-/+		Kls	B	K	-/+		
1	Guru Kls (S1 PG PAUD)		2	2	0	1	Pengadministrasi Kesiswaan		0	1	-1
JUMLAH					0	2	Pengadministrasi Umum		0	1	-1
						3	Petugas Keamanan		0	0	0
						4	Pramu Kebersihan		0	0	0
						JUMLAH					-2

UPT SATUAN PENDIDIKAN
TK NEGERI KECAMATAN SIMPANG PESAK

TK NEGERI PEMBINA SIMPANG PESAK

KEPALA SEKOLAH	Kls	B	K	-/+
		1	1	0

JABATAN FUNSIONAL GURU		Kls	B	K	-/+
1	Guru Kls (S1 PG PAUD)		5	5	0
JUMLAH					0

Jabatan Pelaksana		Kls	B	K	-/+
1	Pengadministrasi Kesiswaan		0	1	-1
2	Pengadministrasi Umum		0	1	-1
3	Petugas Keamanan		0	0	0
4	Pramu Kebersihan		0	0	0
JUMLAH					-2

TK PEDESAAN BATU ITAM

KEPALA SEKOLAH	Kls	B	K	-/+
		1	1	0

JABATAN FUNSIONAL GURU		Kls	B	K	-/+
1	Guru Kls (S1 PG PAUD)		0	1	-1
JUMLAH					-1

Jabatan Pelaksana		Kls	B	K	-/+
1	Pengadministrasi Kesiswaan		0	1	-1
2	Pengadministrasi Umum		0	1	-1
3	Petugas Keamanan		0	0	0
4	Pramu Kebersihan		0	0	0
JUMLAH					-2

UPT SATUAN PENDIDIKAN
TK NEGERI KECAMATAN DENDANG

TK NEGERI PEMBINA DESA DENDANG

KEPALA SEKOLAH	Kls	B	K	-/+
		1	1	0

JABATAN FUNSIONAL GURU		Kls	B	K	-/+
1	Guru Kls (S1 PG PAUD)		3	3	0
JUMLAH					0

Jabatan Pelaksana		Kls	B	K	-/+
1	Pengadministrasi Kesiswaan		0	1	-1
2	Pengadministrasi Umum		0	1	-1
3	Petugas Keamanan		0	0	0
4	Pramu Kebersihan		0	0	0
JUMLAH					-2

TK NEGERI DESA NYURUK

KEPALA SEKOLAH	Kls	B	K	-/+
		1	1	0

JABATAN FUNSIONAL GURU		Kls	B	K	-/+
1	Guru Kls (S1 PG PAUD)		1	2	-1
JUMLAH					-1

Jabatan Pelaksana		Kls	B	K	-/+
1	Pengadministrasi Kesiswaan		0	1	-1
2	Pengadministrasi Umum		0	1	-1
3	Petugas Keamanan		0	0	0
4	Pramu Kebersihan		0	0	0
JUMLAH					-2

UPT SATUAN PENDIDIKAN
TK NEGERI KECAMATAN KELAPA KAMPIT

TK NEGERI PEMBINA KELAPA KAMPIT

KEPALA SEKOLAH	Kls	B	K	-/+
		1	1	0

JABATAN FUNSIONAL GURU		Kls	B	K	-/+
1	Guru Kls (S1 PG PAUD)		6	6	0
JUMLAH					0

Jabatan Pelaksana		Kls	B	K	-/+
1	Pengadministrasi Kesiswaan		0	1	-1
2	Pengadministrasi Umum		0	1	-1
3	Petugas Keamanan		0	0	0
4	Pramu Kebersihan		0	0	0
JUMLAH					-2

TK NEGERI DESA BUDING

KEPALA SEKOLAH	Kls	B	K	-/+
		1	1	0

JABATAN FUNSIONAL GURU		Kls	B	K	-/+
1	Guru Kls (S1 PG PAUD)		2	2	0
JUMLAH					0

Jabatan Pelaksana		Kls	B	K	-/+
1	Pengadministrasi Kesiswaan		0	1	-1
2	Pengadministrasi Umum		0	1	-1
3	Petugas Keamanan		0	0	0
4	Pramu Kebersihan		0	0	0
JUMLAH					-2

TK NEGERI DESA CENDIL

KEPALA SEKOLAH	Kls	B	K	-/+
		1	1	0

JABATAN FUNSIONAL GURU		Kls	B	K	-/+
1	Guru Kls (S1 PG PAUD)		2	2	0
JUMLAH					0

Jabatan Pelaksana		Kls	B	K	-/+
1	Pengadministrasi Kesiswaan		0	1	-1
2	Pengadministrasi Umum		0	1	-1
3	Petugas Keamanan		0	0	0
4	Pramu Kebersihan		0	0	0
JUMLAH					-2

TK NEGERI DESA MAYANG

KEPALA SEKOLAH	Kls	B	K	-/+
		1	1	0

JABATAN FUNSIONAL GURU		Kls	B	K	-/+
1	Guru Kls (S1 PG PAUD)		3	3	0
JUMLAH					0

Jabatan Pelaksana		Kls	B	K	-/+
1	Pengadministrasi Kesiswaan		0	1	-1
2	Pengadministrasi Umum		0	1	-1
3	Petugas Keamanan		0	0	0
4	Pramu Kebersihan		0	0	0
JUMLAH					-2

UPT SATUAN PENDIDIKAN
TK NEGERI KECAMATAN MANGGAR

TK NEGERI PEMBINA MANGGAR

KEPALA SEKOLAH	Kls	B	K	-/+
		1	1	0

JABATAN FUNSIONAL GURU		Kls	B	K	-/+
1	Guru Kls (S1 PG PAUD)		10	10	0
JUMLAH					0

Jabatan Pelaksana		Kls	B	K	-/+
1	Pengadministrasi Kesiswaan		0	1	-1
2	Pengadministrasi Umum		1	1	0
3	Petugas Keamanan		0	0	0
4	Pramu Kebersihan		0	0	0
JUMLAH					-1

TK NEGERI DESA KELUBI

KEPALA SEKOLAH	Kls	B	K	-/+
		1	1	0

JABATAN FUNSIONAL GURU		Kls	B	K	-/+
1	Guru Kls (S1 PG PAUD)		2	2	0
JUMLAH					0

Jabatan Pelaksana		Kls	B	K	-/+
1	Pengadministrasi Kesiswaan		0	1	-1
2	Pengadministrasi Umum		0	1	-1
3	Petugas Keamanan		0	0	0
4	Pramu Kebersihan		0	0	0
JUMLAH					-2

TK NEGERI DESA BENTAIAN

KEPALA SEKOLAH	Kls	B	K	-/+
		1	1	0

JABATAN FUNSIONAL GURU		Kls	B	K	-/+
1	Guru Kls (S1 PG PAUD)		2	2	0
JUMLAH					0

Jabatan Pelaksana		Kls	B	K	-/+
1	Pengadministrasi Kesiswaan		0	1	-1
2	Pengadministrasi Umum		0	1	-1
3	Petugas Keamanan		0	0	0
4	Pramu Kebersihan		0	0	0
JUMLAH					-2

UPT SATUAN PENDIDIKAN
TK NEGERI KECAMATAN GANTUNG

TK NEGERI PEMBINA GANTUNG

KEPALA SEKOLAH	Kls	B	K	-/+
		1	1	0

JABATAN FUNSIONAL GURU		Kls	B	K	-/+
1	Guru Kls (S1 PG PAUD)		6	6	0
JUMLAH					0

Jabatan Pelaksana		Kls	B	K	-/+
1	Pengadministrasi Kesiswaan		0	1	-1
2	Pengadministrasi Umum		0	1	-1
3	Petugas Keamanan		0	0	0
4	Pramu Kebersihan		0	0	0
JUMLAH					-2

TK NEGERI DESA JANCKAR ABAM

KEPALA SEKOLAH	Kls	B	K	-/+
		1	1	0

JABATAN FUNSIONAL GURU		Kls	B	K	-/+
1	Guru Kls (S1 PG PAUD)		1	2	-1
JUMLAH					-1

Jabatan Pelaksana		Kls	B	K	-/+
1	Pengadministrasi Kesiswaan		0	1	-1
2	Pengadministrasi Umum		0	1	-1
3	Petugas Keamanan		0	0	0
4	Pramu Kebersihan		0	0	0
JUMLAH					-2

TK NEGERI DESA LIMBONGAN

KEPALA SEKOLAH	Kls	B	K	-/+
		1	1	0

JABATAN FUNSIONAL GURU		Kls	B	K	-/+
1	Guru Kls (S1 PG PAUD)		0	2	-2
JUMLAH					-2

Jabatan Pelaksana		Kls	B	K	-/+
1	Pengadministrasi Kesiswaan		0	1	-1
2	Pengadministrasi Umum		0	1	-1
3	Petugas Keamanan		0	0	0
4	Pramu Kebersihan		0	0	0
JUMLAH					-2

UPT SATUAN POKOK SAJIBAN
SUKSESIBAN SAMPURAN

SUD 1 SAMPURAN	
KEPALA	SEKOLAH
1	1
1	1
0	0

JABATAN POKOK SAJIBAN		KE	DI	KE	/P
1	Pengembangan dan Pemeliharaan	0	1	-1	
2	Pengembangan dan Pemeliharaan	0	1	-1	
3	Pembelajaran	0	1	-1	
4	Penyusunan Kurikulum	0	0	0	
5	Prinsip Pelaksanaan	0	0	0	
Jumlah					

SUD 2 SAMPURAN	
KEPALA	SEKOLAH
1	1
1	1
0	0

JABATAN POKOK SAJIBAN		KE	DI	KE	/P
1	Pengembangan dan Pemeliharaan	0	1	-1	
2	Pengembangan dan Pemeliharaan	0	1	-1	
3	Pembelajaran	0	1	-1	
4	Penyusunan Kurikulum	0	0	0	
5	Prinsip Pelaksanaan	0	0	0	
Jumlah					

SUD 3 SAMPURAN	
KEPALA	SEKOLAH
1	1
1	1
0	0

JABATAN POKOK SAJIBAN		KE	DI	KE	/P
1	Pengembangan dan Pemeliharaan	0	1	-1	
2	Pengembangan dan Pemeliharaan	0	1	-1	
3	Pembelajaran	0	1	-1	
4	Penyusunan Kurikulum	0	0	0	
5	Prinsip Pelaksanaan	0	0	0	
Jumlah					

UPT SATUAN POKOK SAJIBAN
SUKSESIBAN SAMPURAN

SUD 1 SAMPURAN	
KEPALA	SEKOLAH
1	1
1	1
0	0

JABATAN POKOK SAJIBAN		KE	DI	KE	/P
1	Pengembangan dan Pemeliharaan	0	0	-1	
2	Pengembangan dan Pemeliharaan	0	0	0	
3	Pembelajaran	0	0	0	
4	Penyusunan Kurikulum	0	0	0	
5	Prinsip Pelaksanaan	0	0	0	
Jumlah					

SUD 2 SAMPURAN	
KEPALA	SEKOLAH
1	1
1	1
0	0

JABATAN POKOK SAJIBAN		KE	DI	KE	/P
1	Pengembangan dan Pemeliharaan	0	1	-1	
2	Pengembangan dan Pemeliharaan	0	1	-1	
3	Pembelajaran	0	1	-1	
4	Penyusunan Kurikulum	0	0	0	
5	Prinsip Pelaksanaan	0	0	0	
Jumlah					

SUD 3 SAMPURAN	
KEPALA	SEKOLAH
1	1
1	1
0	0

JABATAN POKOK SAJIBAN		KE	DI	KE	/P
1	Pengembangan dan Pemeliharaan	0	1	-1	
2	Pengembangan dan Pemeliharaan	0	1	-1	
3	Pembelajaran	0	1	-1	
4	Penyusunan Kurikulum	0	0	0	
5	Prinsip Pelaksanaan	0	0	0	
Jumlah					

UPT SATUAN POKOK SAJIBAN
SUKSESIBAN SAMPURAN

SUD 1 SAMPURAN	
KEPALA	SEKOLAH
1	1
1	1
0	0

JABATAN POKOK SAJIBAN		KE	DI	KE	/P
1	Pengembangan dan Pemeliharaan	0	0	0	
2	Pengembangan dan Pemeliharaan	1	1	0	
3	Pembelajaran	1	1	0	
4	Penyusunan Kurikulum	0	0	0	
5	Prinsip Pelaksanaan	0	0	0	
Jumlah					

SUD 2 SAMPURAN	
KEPALA	SEKOLAH
1	1
1	1
0	0

JABATAN POKOK SAJIBAN		KE	DI	KE	/P
1	Pengembangan dan Pemeliharaan	0	0	-3	
2	Pengembangan dan Pemeliharaan	1	1	0	
3	Pembelajaran	1	1	0	
4	Penyusunan Kurikulum	0	0	0	
5	Prinsip Pelaksanaan	0	0	0	
Jumlah					

SUD 3 SAMPURAN	
KEPALA	SEKOLAH
1	1
1	1
0	0

JABATAN POKOK SAJIBAN		KE	DI	KE	/P
1	Pengembangan dan Pemeliharaan	0	0	0	
2	Pengembangan dan Pemeliharaan	0	0	0	
3	Pembelajaran	0	1	-1	
4	Penyusunan Kurikulum	0	0	0	
5	Prinsip Pelaksanaan	0	0	0	
Jumlah					

SDP 7 GANTYURO				
KEPALA	SH	DI	K	/A
REKOLAJI	1	1	0	

Jabatan Pengamalan	Sh	DI	K	/A
1. Ketua Sh	0	0	0	-1
2. Ketua Majlis PM	1	1	0	
3. Ketua Majlis Pengerusi	1	1	0	
Jumlah	0	0	0	-1

Jabatan Pukhtana	Sh	DI	K	/A
1. Pengadunstrasi	0	1	-1	
2. Pengadunstrasi dan Ususan	0	1	-1	
3. Peralakana	0	1	-1	
4. Pengeran Kemanaan	0	0	0	
5. Pengeran Kabanban	0	0	0	
Jumlah	0	0	0	-3

SDP 8 GANTYURO				
KEPALA	SH	DI	K	/A
REKOLAJI	1	1	0	

Jabatan Pengamalan	Sh	DI	K	/A
1. Ketua Sh	0	0	0	-1
2. Ketua Majlis PM	1	1	0	
3. Ketua Majlis Pengerusi	1	1	0	
Jumlah	0	0	0	-1

Jabatan Pukhtana	Sh	DI	K	/A
1. Pengadunstrasi	0	1	-1	
2. Pengadunstrasi dan Ususan	0	1	-1	
3. Peralakana	0	1	-1	
4. Pengeran Kemanaan	0	0	0	
5. Pengeran Kabanban	0	0	0	
Jumlah	0	0	0	-3

SDP 9 GANTYURO				
KEPALA	SH	DI	K	/A
REKOLAJI	1	1	0	

Jabatan Pengamalan	Sh	DI	K	/A
1. Ketua Sh	0	0	0	
2. Ketua Majlis PM	1	1	0	
3. Ketua Majlis Pengerusi	1	1	0	
Jumlah	0	0	0	

Jabatan Pukhtana	Sh	DI	K	/A
1. Pengadunstrasi	0	1	-1	
2. Pengadunstrasi dan Ususan	0	1	-1	
3. Peralakana	0	1	-1	
4. Pengeran Kemanaan	0	0	0	
5. Pengeran Kabanban	0	0	0	
Jumlah	0	0	0	-3

SDP 7 MANDUARE				
KEPALA	SH	DI	K	/A
REKOLAJI	1	1	0	

Jabatan Pengamalan	Sh	DI	K	/A
1. Ketua Sh	0	0	0	
2. Ketua Majlis PM	1	1	0	
3. Ketua Majlis Pengerusi	1	1	0	
Jumlah	0	0	0	

Jabatan Pukhtana	Sh	DI	K	/A
1. Pengadunstrasi	0	1	-1	
2. Pengadunstrasi dan Ususan	0	1	-1	
3. Peralakana	0	1	-1	
4. Pengeran Kemanaan	0	0	0	
5. Pengeran Kabanban	0	0	0	
Jumlah	0	0	0	-3

SDP 8 MANDUARE				
KEPALA	SH	DI	K	/A
REKOLAJI	1	1	0	

Jabatan Pengamalan	Sh	DI	K	/A
1. Ketua Sh	0	0	0	-1
2. Ketua Majlis PM	1	1	0	
3. Ketua Majlis Pengerusi	1	1	0	
Jumlah	0	0	0	-1

Jabatan Pukhtana	Sh	DI	K	/A
1. Pengadunstrasi	0	1	-1	
2. Pengadunstrasi dan Ususan	0	1	-1	
3. Peralakana	0	1	-1	
4. Pengeran Kemanaan	0	1	-1	
5. Pengeran Kabanban	0	0	0	
Jumlah	0	0	0	-3

SDP 9 MANDUARE				
KEPALA	SH	DI	K	/A
REKOLAJI	1	1	0	

Jabatan Pengamalan	Sh	DI	K	/A
1. Ketua Sh	0	0	0	-2
2. Ketua Majlis PM	1	1	0	
3. Ketua Majlis Pengerusi	1	1	0	
Jumlah	0	0	0	-2

Jabatan Pukhtana	Sh	DI	K	/A
1. Pengadunstrasi	0	1	-1	
2. Pengadunstrasi dan Ususan	0	1	-1	
3. Peralakana	0	1	-1	
4. Pengeran Kemanaan	0	0	0	
5. Pengeran Kabanban	0	0	0	
Jumlah	0	0	0	-3

SDP 7 RELAPA SAMPTI				
KEPALA	SH	DI	K	/A
REKOLAJI	1	1	0	

Jabatan Pengamalan	Sh	DI	K	/A
1. Ketua Sh	0	0	0	
2. Ketua Majlis PM	1	1	0	
3. Ketua Majlis Pengerusi	1	1	0	
Jumlah	0	0	0	

Jabatan Pukhtana	Sh	DI	K	/A
1. Pengadunstrasi	0	1	-1	
2. Pengadunstrasi dan Ususan	0	1	-1	
3. Peralakana	0	1	-1	
4. Pengeran Kemanaan	0	0	0	
5. Pengeran Kabanban	0	0	0	
Jumlah	0	0	0	-3

SDP 8 RELAPA SAMPTI				
KEPALA	SH	DI	K	/A
REKOLAJI	1	1	0	

Jabatan Pengamalan	Sh	DI	K	/A
1. Ketua Sh	0	0	0	
2. Ketua Majlis PM	1	1	0	
3. Ketua Majlis Pengerusi	1	1	0	
Jumlah	0	0	0	

Jabatan Pukhtana	Sh	DI	K	/A
1. Pengadunstrasi	0	1	-1	
2. Pengadunstrasi dan Ususan	0	1	-1	
3. Peralakana	0	1	-1	
4. Pengeran Kemanaan	0	1	-1	
5. Pengeran Kabanban	0	0	0	
Jumlah	0	0	0	-3

SDP 9 RELAPA SAMPTI				
KEPALA	SH	DI	K	/A
REKOLAJI	1	1	0	

Jabatan Pengamalan	Sh	DI	K	/A
1. Ketua Sh	0	0	0	
2. Ketua Majlis PM	1	1	0	
3. Ketua Majlis Pengerusi	1	1	0	
Jumlah	0	0	0	

Jabatan Pukhtana	Sh	DI	K	/A
1. Pengadunstrasi	0	1	-1	
2. Pengadunstrasi dan Ususan	0	1	-1	
3. Peralakana	0	1	-1	
4. Pengeran Kemanaan	0	1	-1	
5. Pengeran Kabanban	0	0	0	
Jumlah	0	0	0	-3

SDS 17 GANTUNG						
KEPALA	ES	D	K	J/2		
SEKOLAH	1	1	1	0		

Jabatan Penguji	ES	D	K	J/2
1. Guru Bk	0	0	0	0
2. Guru Mapel PAI	1	1	0	0
3. Guru Mapel PPKn	1	1	0	0
Jumlah	2	2	1	0

SDS 11 GANTUNG						
KEPALA	ES	D	K	J/2		
SEKOLAH	1	1	1	0		

Jabatan Penguji	ES	D	K	J/2
1. Guru Bk	0	0	0	0
2. Guru Mapel PAI	1	1	0	0
3. Guru Mapel PPKn	1	1	0	0
Jumlah	2	2	1	0

SDS 17 GANTUNG						
KEPALA	ES	D	K	J/2		
SEKOLAH	1	1	1	0		

Jabatan Penguji	ES	D	K	J/2
1. Guru Bk	0	0	0	0
2. Guru Mapel PAI	1	1	0	0
3. Guru Mapel PPKn	1	1	0	0
Jumlah	2	2	1	0

SDS 10 MANGGAR						
KEPALA	ES	D	K	J/2		
SEKOLAH	1	1	1	0		

Jabatan Penguji	ES	D	K	J/2
1. Guru Bk	6	0	0	0
2. Guru Mapel PAI	1	1	0	0
3. Guru Mapel PPKn	1	1	0	0
Jumlah	8	2	1	0

SDS 11 MANGGAR						
KEPALA	ES	D	K	J/2		
SEKOLAH	1	1	1	0		

Jabatan Penguji	ES	D	K	J/2
1. Guru Bk	0	0	0	0
2. Guru Mapel PAI	1	1	0	0
3. Guru Mapel PPKn	1	1	0	0
Jumlah	2	2	1	0

SDS 12 MANGGAR						
KEPALA	ES	D	K	J/2		
SEKOLAH	1	1	1	0		

Jabatan Penguji	ES	D	K	J/2
1. Guru Bk	0	0	0	0
2. Guru Mapel PAI	1	1	0	0
3. Guru Mapel PPKn	1	1	0	0
Jumlah	2	2	1	0

SDS 10 KEKARA LAMIT						
KEPALA	ES	D	K	J/2		
SEKOLAH	1	1	1	0		

Jabatan Penguji	ES	D	K	J/2
1. Guru Bk	4	0	0	0
2. Guru Mapel PAI	1	1	0	0
3. Guru Mapel PPKn	1	1	0	0
Jumlah	6	2	1	0

SDS 11 KEKARA LAMIT						
KEPALA	ES	D	K	J/2		
SEKOLAH	1	1	1	0		

Jabatan Penguji	ES	D	K	J/2
1. Guru Bk	5	4	0	0
2. Guru Mapel PAI	1	1	0	0
3. Guru Mapel PPKn	1	1	0	0
Jumlah	7	6	1	0

SDS 12 KEKARA LAMIT						
KEPALA	ES	D	K	J/2		
SEKOLAH	1	1	1	0		

Jabatan Penguji	ES	D	K	J/2
1. Guru Bk	0	0	0	0
2. Guru Mapel PAI	1	1	0	0
3. Guru Mapel PPKn	1	1	0	0
Jumlah	2	2	1	0

SDS 10 KEKARA LAMIT						
KEPALA	ES	D	K	J/2		
SEKOLAH	1	1	1	0		

Jabatan Penguji	ES	D	K	J/2
1. Guru Bk	4	0	0	0
2. Guru Mapel PAI	1	1	0	0
3. Guru Mapel PPKn	1	1	0	0
Jumlah	6	2	1	0

SDS 11 KEKARA LAMIT						
KEPALA	ES	D	K	J/2		
SEKOLAH	1	1	1	0		

Jabatan Penguji	ES	D	K	J/2
1. Guru Bk	5	4	0	0
2. Guru Mapel PAI	1	1	0	0
3. Guru Mapel PPKn	1	1	0	0
Jumlah	7	6	1	0

SDS 12 KEKARA LAMIT						
KEPALA	ES	D	K	J/2		
SEKOLAH	1	1	1	0		

Jabatan Penguji	ES	D	K	J/2
1. Guru Bk	0	0	0	0
2. Guru Mapel PAI	1	1	0	0
3. Guru Mapel PPKn	1	1	0	0
Jumlah	2	2	1	0

RUS 10 CARITUS		ES	DI	K	/2
SERVALA SEKOLAH		1	1	1	0

Jabatan Pengajaran		ES	DI	K	/2
1	Overa Esh	4	6	-	
2	Overa Magedi PN	1	1	0	
3	Overa Magedi Program	1	1	0	
Jumlah					

RUS 10 CARITUS		ES	DI	K	/2
SERVALA SEKOLAH		1	1	1	0

Jabatan Pahlawan		ES	DI	K	/2
1	Pengadministrasi Keseluruhan	0	1	-1	
2	Pengadministrasi Umum	0	1	-1	
3	Pendidikaran	0	1	-1	
4	Penyaji Kemunculan	0	0	0	
5	Prinsip Kehendak	0	0	0	
Jumlah					

RUS 10 CARITUS		ES	DI	K	/2
SERVALA SEKOLAH		1	1	1	0

Jabatan Pengajaran		ES	DI	K	/2
1	Overa Esh	4	6	-2	
2	Overa Magedi PN	1	1	0	
3	Overa Magedi Program	1	1	0	
Jumlah					

RUS 11 BERKORAB		ES	DI	K	/2
SERVALA SEKOLAH		1	1	1	0

Jabatan Pengajaran		ES	DI	K	/2
1	Overa Esh	0	6	0	
2	Overa Magedi PN	1	1	0	
3	Overa Magedi Program	1	1	0	
Jumlah					

RUS 11 BERKORAB		ES	DI	K	/2
SERVALA SEKOLAH		1	1	1	0

Jabatan Pahlawan		ES	DI	K	/2
1	Pengadministrasi Keseluruhan	0	1	-1	
2	Pengadministrasi Umum	0	1	-1	
3	Pendidikaran	0	1	-1	
4	Penyaji Kemunculan	0	0	0	
5	Prinsip Kehendak	0	0	0	
Jumlah					

RUS 11 BERKORAB		ES	DI	K	/2
SERVALA SEKOLAH		1	1	1	0

Jabatan Pengajaran		ES	DI	K	/2
1	Overa Esh	0	6	0	
2	Overa Magedi PN	1	1	0	
3	Overa Magedi Program	1	1	0	
Jumlah					

RUS 12 BERKAWA BAKERT		ES	DI	K	/2
SERVALA SEKOLAH		1	1	1	0

Jabatan Pengajaran		ES	DI	K	/2
1	Overa Esh	0	6	0	
2	Overa Magedi PN	1	1	0	
3	Overa Magedi Program	1	1	0	
Jumlah					

RUS 12 BERKAWA BAKERT		ES	DI	K	/2
SERVALA SEKOLAH		1	1	1	0

Jabatan Pahlawan		ES	DI	K	/2
1	Pengadministrasi Keseluruhan	0	1	-1	
2	Pengadministrasi Umum	0	1	-1	
3	Pendidikaran	0	1	-1	
4	Penyaji Kemunculan	0	0	0	
5	Prinsip Kehendak	0	0	0	
Jumlah					

RUS 12 BERKAWA BAKERT		ES	DI	K	/2
SERVALA SEKOLAH		1	1	1	0

Jabatan Pengajaran		ES	DI	K	/2
1	Overa Esh	0	6	0	
2	Overa Magedi PN	1	1	0	
3	Overa Magedi Program	1	1	0	
Jumlah					

RUS 13 BERKAWA BAKERT		ES	DI	K	/2
SERVALA SEKOLAH		1	1	1	0

Jabatan Pengajaran		ES	DI	K	/2
1	Overa Esh	0	6	0	
2	Overa Magedi PN	1	1	0	
3	Overa Magedi Program	1	1	0	
Jumlah					

RUS 13 BERKAWA BAKERT		ES	DI	K	/2
SERVALA SEKOLAH		1	1	1	0

Jabatan Pahlawan		ES	DI	K	/2
1	Pengadministrasi Keseluruhan	0	1	-1	
2	Pengadministrasi Umum	0	1	-1	
3	Pendidikaran	0	1	-1	
4	Penyaji Kemunculan	0	0	0	
5	Prinsip Kehendak	0	0	0	
Jumlah					

RUS 13 BERKAWA BAKERT		ES	DI	K	/2
SERVALA SEKOLAH		1	1	1	0

Jabatan Pengajaran		ES	DI	K	/2
1	Overa Esh	0	6	0	
2	Overa Magedi PN	1	1	0	
3	Overa Magedi Program	1	1	0	
Jumlah					

RISD 16 CANTUNG		Es	P	R	K	-/2
SERVAL		1	1	1	1	0
SEKOLAH						

Jabatan Penguasa		Es	P	R	K	-/2
1	Overo Eki	0	0	0	0	0
2	Overo Mergel PNI	1	1	0	0	0
3	Overo Mergel PNI	1	1	0	0	0
Jumlah						

RISD 17 KAMPUNG		Es	P	R	K	-/2
SERVAL		1	1	1	1	0
SEKOLAH						

Jabatan Penguasa		Es	P	R	K	-/2
1	Overo Eki	0	0	0	0	0
2	Overo Mergel PNI	0	1	-1	0	-1
3	Overo Mergel PNI	1	1	0	0	0
Jumlah						

RISD 18 GAMPUNG		Es	P	R	K	-/2
SERVAL		1	1	1	1	0
SEKOLAH						

Jabatan Penguasa		Es	P	R	K	-/2
1	Overo Eki	0	6	0	0	0
2	Overo Mergel PNI	1	1	0	0	0
3	Overo Mergel PNI	1	1	0	0	0
Jumlah						

RISD 16 MARGAS		Es	P	R	K	-/2
SERVAL		1	1	1	1	0
SEKOLAH						

Jabatan Penguasa		Es	P	R	K	-/2
1	Overo Eki	1	1	0	0	0
2	Overo Mergel PNI	0	1	-1	0	-1
3	Overo Mergel PNI	1	1	0	0	0
Jumlah						

RISD 17 MARGAS		Es	P	R	K	-/2
SERVAL		1	1	1	1	0
SEKOLAH						

Jabatan Penguasa		Es	P	R	K	-/2
1	Overo Eki	0	0	-1	0	-1
2	Overo Mergel PNI	1	1	0	0	0
3	Overo Mergel PNI	1	1	0	0	0
Jumlah						

RISD 18 MARGAS		Es	P	R	K	-/2
SERVAL		1	1	1	1	0
SEKOLAH						

Jabatan Penguasa		Es	P	R	K	-/2
1	Overo Eki	0	0	-1	0	-1
2	Overo Mergel PNI	1	1	0	0	0
3	Overo Mergel PNI	1	1	0	0	0
Jumlah						

RISD 16 KEKAWAN DAMPT		Es	P	R	K	-/2
SERVAL		1	1	1	1	0
SEKOLAH						

Jabatan Penguasa		Es	P	R	K	-/2
1	Overo Eki	0	0	0	0	0
2	Overo Mergel PNI	1	1	0	0	0
3	Overo Mergel PNI	1	1	0	0	0
Jumlah						

RISD 17 KEKAWAN DAMPT		Es	P	R	K	-/2
SERVAL		1	1	1	1	0
SEKOLAH						

Jabatan Penguasa		Es	P	R	K	-/2
1	Overo Eki	4	6	-2	0	-2
2	Overo Mergel PNI	1	1	0	0	0
3	Overo Mergel PNI	1	1	0	0	0
Jumlah						

RISD 16 KEKAWAN DAMPT		Es	P	R	K	-/2
SERVAL		1	1	1	1	0
SEKOLAH						

Jabatan Penguasa		Es	P	R	K	-/2
1	Overo Eki	0	0	0	0	0
2	Overo Mergel PNI	1	1	0	0	0
3	Overo Mergel PNI	1	1	0	0	0
Jumlah						

RISD 17 KEKAWAN DAMPT		Es	P	R	K	-/2
SERVAL		1	1	1	1	0
SEKOLAH						

Jabatan Penguasa		Es	P	R	K	-/2
1	Overo Eki	0	1	-1	0	-1
2	Overo Mergel PNI	1	1	0	0	0
3	Overo Mergel PNI	1	1	0	0	0
Jumlah						

SDS 27 MANDUAR		Sl	D	K	/A
KEPALA	SEKOLAH	1	1	1	0

Jabatan Penguasa		Sl	D	K	/A
1	Orang Eka	0	0	0	0
2	Orang Maja PN	1	1	0	0
3	Orang Maja Pn	1	1	0	0
4	Orang Maja Pn	1	1	0	0
5	Orang Maja Pn	1	1	0	0
JUMLAH					

SDS 28 MANDUAR		Sl	D	K	/A
KEPALA	SEKOLAH	1	1	1	0

Jabatan Penguasa		Sl	D	K	/A
1	Orang Eka	0	0	0	0
2	Orang Maja PN	1	1	0	0
3	Orang Maja Pn	1	1	0	0
4	Orang Maja Pn	1	1	0	0
5	Orang Maja Pn	1	1	0	0
JUMLAH					

SDS 29 MANDUAR		Sl	D	K	/A
KEPALA	SEKOLAH	1	1	1	0

Jabatan Penguasa		Sl	D	K	/A
1	Orang Eka	0	0	0	0
2	Orang Maja PN	1	1	0	0
3	Orang Maja Pn	1	1	0	0
4	Orang Maja Pn	1	1	0	0
5	Orang Maja Pn	1	1	0	0
JUMLAH					

SDS 31 MANDUAR		Sl	D	K	/A
KEPALA	SEKOLAH	1	1	1	0

Jabatan Penguasa		Sl	D	K	/A
1	Orang Eka	4	0	0	0
2	Orang Maja PN	1	1	0	0
3	Orang Maja Pn	1	1	0	0
4	Orang Maja Pn	1	1	0	0
5	Orang Maja Pn	1	1	0	0
JUMLAH					

SDS 34 MANDUAR		Sl	D	K	/A
KEPALA	SEKOLAH	1	1	1	0

Jabatan Penguasa		Sl	D	K	/A
1	Orang Eka	0	0	0	0
2	Orang Maja PN	2	2	0	0
3	Orang Maja Pn	1	1	0	0
4	Orang Maja Pn	1	1	0	0
JUMLAH					

SDS 35 MANDUAR		Sl	D	K	/A
KEPALA	SEKOLAH	1	1	1	0

Jabatan Penguasa		Sl	D	K	/A
1	Orang Eka	6	0	0	0
2	Orang Maja PN	1	1	0	0
3	Orang Maja Pn	1	1	0	0
4	Orang Maja Pn	1	1	0	0
JUMLAH					

SDS 36 MANDUAR		Sl	D	K	/A
KEPALA	SEKOLAH	1	1	1	0

Jabatan Penguasa		Sl	D	K	/A
1	Orang Eka	0	0	0	0
2	Orang Maja PN	1	1	0	0
3	Orang Maja Pn	1	1	0	0
4	Orang Maja Pn	1	1	0	0
JUMLAH					

SDS 10 SIKINDAL BESAR		Sl	D	K	/A
KEPALA	SEKOLAH	1	1	1	0

Jabatan Penguasa		Sl	D	K	/A
1	Orang Eka	0	0	0	0
2	Orang Maja PN	1	1	0	0
3	Orang Maja Pn	1	1	0	0
4	Orang Maja Pn	1	1	0	0
5	Orang Maja Pn	1	1	0	0
JUMLAH					

SDS 24 MANDUAR		Sl	D	K	/A
KEPALA	SEKOLAH	1	1	1	0

Jabatan Penguasa		Sl	D	K	/A
1	Orang Eka	0	0	0	0
2	Orang Maja PN	1	1	0	0
3	Orang Maja Pn	1	1	0	0
4	Orang Maja Pn	1	1	0	0
5	Orang Maja Pn	1	1	0	0
JUMLAH					

SDS 25 MANDUAR		Sl	D	K	/A
KEPALA	SEKOLAH	1	1	1	0

Jabatan Penguasa		Sl	D	K	/A
1	Orang Eka	0	0	0	0
2	Orang Maja PN	0	0	0	0
3	Orang Maja Pn	0	0	0	0
4	Orang Maja Pn	0	0	0	0
5	Orang Maja Pn	0	0	0	0
JUMLAH					

SDS 26 MANDUAR		Sl	D	K	/A
KEPALA	SEKOLAH	1	1	1	0

Jabatan Penguasa		Sl	D	K	/A
1	Orang Eka	0	0	0	0
2	Orang Maja PN	0	0	0	0
3	Orang Maja Pn	0	0	0	0
4	Orang Maja Pn	0	0	0	0
5	Orang Maja Pn	0	0	0	0
JUMLAH					

KECAMATAN GANTUNG

UPT SATUAN PENDIDIKAN
SMP NEGERI 1 GANTUNG

KEPALA SEKOLAH	Kls	B	K	-/+
		1	1	0

JABATAN FUNKSIONAL GURU	Kls	B	K	-/+	Kelompok Jabatan Pelaksana	Kls	B	K	-/+
1 Guru Mapel PAI		1	1	0	1 Pengadministrasi Umum/Kesatuan		4	4	0
2 Guru Mapel PKN Indonesia		1	1	0	2 Pengadministrasi Kesiswaan		1	1	0
3 Guru Mapel Bahasa Indonesia		2	2	0	3 Pengelola Perpustakaan		0	1	-1
4 Guru Mapel Bahasa Inggris		2	2	0	4 Pengelola Laboratorium		0	1	-1
5 Guru Mapel Matematika		1	2	-1	5 Petugas Keamanan		0	0	0
6 Guru Mapel IPA		3	3	0	6 Pramu Kebersihan		0	0	0
7 Guru Mapel IPS		2	2	0					
8 Guru Mapel Penjas		1	1	0					
9 Guru Mapel Seni Budaya		0	1	-1					-2
10 Guru Mapel TIK		1	1	0					
11 Guru Mapel Mulok		1	1	0					
12 Guru BP/BK		0	1	-1					
JUMLAH				-3					

UPT SATUAN PENDIDIKAN
SMP NEGERI 2 GANTUNG

KEPALA SEKOLAH	Kls	B	K	-/+
		1	1	0

JABATAN FUNKSIONAL GURU	Kls	B	K	-/+	Kelompok Jabatan Pelaksana	Kls	B	K	-/+
1 Guru Mapel PAI		1	1	0	1 Pengadministrasi Umum/Kesatuan		3	3	0
2 Guru Mapel PKN Indonesia		1	2	-1	2 Pengadministrasi Kesiswaan		1	1	0
3 Guru Mapel Bahasa Indonesia		2	3	-1	3 Pengelola Perpustakaan		0	1	-1
4 Guru Mapel Bahasa Inggris		2	2	0	4 Pengelola Laboratorium		0	1	-1
5 Guru Mapel Matematika		1	2	-1	5 Petugas Keamanan		0	0	0
6 Guru Mapel IPA		2	2	0	6 Pramu Kebersihan		0	0	0
7 Guru Mapel IPS		3	3	0					
8 Guru Mapel Penjas		1	1	0					
9 Guru Mapel Seni Budaya		0	1	-1					-2
10 Guru Mapel TIK		1	1	0					
11 Guru Mapel Mulok		1	1	0					
12 Guru BP/BK		0	1	-1					
JUMLAH				-5					

KECAMATAN MANGGAR

UPT SATUAN PENDIDIKAN
SMP NEGERI 1 MANGGAR

KEPALA SEKOLAH	Kls	B	K	-/+
		1	1	0

JABATAN FUNKSIONAL GURU	Kls	B	K	-/+	Kelompok Jabatan Pelaksana	Kls	B	K	-/+
1 Guru Mapel PAI		2	2	0	1 Pengadministrasi Umum/Kesatuan		3	3	0
2 Guru Mapel PKN Indonesia		1	1	0	2 Pengadministrasi Kesiswaan		1	1	0
3 Guru Mapel Bahasa Indonesia		2	3	-1	3 Pengelola Perpustakaan		1	1	0
4 Guru Mapel Bahasa Inggris		3	3	0	4 Pengelola Laboratorium		1	1	0
5 Guru Mapel Matematika		3	3	0	5 Petugas Keamanan		0	0	0
6 Guru Mapel IPA		2	2	0	6 Pramu Kebersihan		0	0	0
7 Guru Mapel IPS		2	2	0					
8 Guru Mapel Penjas		1	1	0					
9 Guru Mapel Seni Budaya		1	1	0					0
10 Guru Mapel TIK		1	1	0					
11 Guru Mapel Mulok		1	1	0					
12 Guru BP/BK		1	1	0					
JUMLAH				-1					

UPT SATUAN PENDIDIKAN
SMP NEGERI 2 MANGGAR

KEPALA SEKOLAH	Kls	B	K	-/+
		1	1	0

JABATAN FUNKSIONAL GURU	Kls	B	K	-/+	Kelompok Jabatan Pelaksana	Kls	B	K	-/+
1 Guru Mapel PAI		1	1	0	1 Pengadministrasi Umum		2	2	0
2 Guru Mapel PKN Indonesia		1	1	0	2 Pengadministrasi Kesiswaan		1	1	0
3 Guru Mapel Bahasa Indonesia		3	4	-1	3 Pengelola Perpustakaan		0	1	-1
4 Guru Mapel Bahasa Inggris		1	1	0	4 Pengelola Laboratorium		0	1	-1
5 Guru Mapel Matematika		1	2	-1	5 Petugas Keamanan		0	0	0
6 Guru Mapel IPA		1	1	0	6 Pramu Kebersihan		0	0	0
7 Guru Mapel IPS		2	2	0					
8 Guru Mapel Penjas		2	2	0					
9 Guru Mapel Seni Budaya		0	1	-1					-2
10 Guru Mapel TIK		1	1	0					
11 Guru Mapel Mulok		1	1	0					
12 Guru BP/BK		1	1	0					
JUMLAH				-3					

UPT SATUAN PENDIDIKAN
SMP NEGERI 3 GANTUNG

KEPALA SEKOLAH		Kls	B	K	-/+
		1	1	1	0

JABATAN FUNKSIONAL GURU		Kls	B	K	-/+	Kelompok Jabatan Pelaksana		Kls	B	K	-/+
1	Guru Mapel PAI	1	1	0	0	1	Pengadministrasi Umum	1	1	0	0
2	Guru Mapel PKN	0	1	-1	-1	0	Pengadministrasi Kelembagaan	0	1	-1	-1
3	Guru Mapel Bahasa Indonesia	1	1	0	0	0	Pengelola Perpustakaan	0	1	0	0
4	Guru Mapel Bahasa Inggris	1	1	0	0	0	Pengelola Laboratorium	0	1	0	0
5	Guru Mapel Matematika	1	1	0	0	0	Petugas Keamanan	0	0	0	0
6	Guru Mapel IPA	1	1	0	0	0	Pramu Kebersihan	0	0	0	0
7	Guru Mapel IPS	1	1	0	0						
8	Guru Mapel Penjas	1	1	0	0						
9	Guru Mapel Seni Budaya	0	1	-1	-1						
10	Guru Mapel TIK	1	1	0	0						
11	Guru Mapel Musik	1	1	0	0						
12	Guru BP/BK	0	1	-1	-1						
JUMLAH					-3		JUMLAH				-3

UPT SATUAN PENDIDIKAN
SMP NEGERI 3 MANGGAR

KEPALA SEKOLAH		Kls	B	K	-/+
		1	1	1	0

JABATAN FUNKSIONAL GURU		Kls	B	K	-/+	Kelompok Jabatan Pelaksana		Kls	B	K	-/+
1	Guru Mapel PAI	1	1	0	0	1	Pengadministrasi Umum	1	1	0	0
2	Guru Mapel PKN	1	1	0	0	0	Pengadministrasi Kelembagaan	0	1	-1	-1
3	Guru Mapel Bahasa Indonesia	2	3	-1	-1	0	Pengelola Perpustakaan	0	1	0	0
4	Guru Mapel Bahasa Inggris	2	2	0	0	0	Pengelola Laboratorium	0	1	-1	-1
5	Guru Mapel Matematika	2	2	0	0	0	Petugas Keamanan	0	0	0	0
6	Guru Mapel IPA	3	3	0	0	0	Pramu Kebersihan	0	0	0	0
7	Guru Mapel IPS	3	3	0	0						
8	Guru Mapel Penjas	1	1	0	0						
9	Guru Mapel Seni Budaya	1	1	0	0						
10	Guru Mapel TIK	1	1	0	0						
11	Guru Mapel Musik	1	1	0	0						
12	Guru BP/BK	1	1	0	-1						
JUMLAH					-1		Jumlah				-3

UPT SATUAN PENDIDIKAN
SMP NEGERI 4 GANTUNG

KEPALA SEKOLAH		Kls	B	K	-/+
		1	1	1	0

JABATAN FUNKSIONAL GURU		Kls	B	K	-/+	Kelompok Jabatan Pelaksana		Kls	B	K	-/+
1	Guru Mapel PAI	1	1	0	0	1	Pengadministrasi Umum	1	1	0	0
2	Guru Mapel PKN	1	1	0	0	0	Pengadministrasi Kelembagaan	0	1	-1	-1
3	Guru Mapel Bahasa Indonesia	1	2	-1	-1	0	Pengelola Perpustakaan	0	1	-1	-1
4	Guru Mapel Bahasa Inggris	2	2	0	0	0	Pengelola Laboratorium	0	1	-1	-1
5	Guru Mapel Matematika	1	1	0	0	0	Petugas Keamanan	0	0	0	0
6	Guru Mapel IPA	1	1	0	0	0	Pramu Kebersihan	0	0	0	0
7	Guru Mapel IPS	2	2	0	0						
8	Guru Mapel Penjas	1	1	0	0						
9	Guru Mapel Seni Budaya	0	1	-1	-1						
10	Guru Mapel TIK	1	1	0	0						
11	Guru Mapel Musik	1	1	0	0						
12	Guru BP/BK	0	1	-1	-1						
JUMLAH					-3		JUMLAH				-3

UPT SATUAN PENDIDIKAN
SMP NEGERI 4 MANGGAR

KEPALA SEKOLAH		Kls	B	K	-/+
		1	1	1	0

JABATAN FUNKSIONAL GURU		Kls	B	K	-/+	Kelompok Jabatan Pelaksana		Kls	B	K	-/+
1	Guru Mapel PAI	1	1	0	0	3	Pengadministrasi Umum/Kelembagaan	3	3	0	0
2	Guru Mapel PKN	0	1	-1	-1	1	Pengadministrasi Kelembagaan	1	1	0	0
3	Guru Mapel Bahasa Indonesia	2	2	0	0	1	Pengelola Perpustakaan	1	1	0	0
4	Guru Mapel Bahasa Inggris	0	1	-1	-1	0	Pengelola Laboratorium	0	1	-1	-1
5	Guru Mapel Matematika	3	3	0	0	2	Petugas Keamanan	2	2	0	0
6	Guru Mapel IPA	2	2	0	0	0	Pramu Kebersihan	0	0	0	0
7	Guru Mapel IPS	3	3	0	0						
8	Guru Mapel Penjas	1	1	0	0						
9	Guru Mapel Seni Budaya	1	1	0	0						
10	Guru Mapel TIK	1	1	0	0						
11	Guru Mapel Musik	1	1	0	0						
12	Guru BP/BK	1	1	0	-2						
JUMLAH					-2		Jumlah				-1

UPT SATUAN PENDIDIKAN
MTs NEGERI MANGGAR

KEPALA SEKOLAH	Kls	B	K	-/+
	1	1	0	0

JABATAN FUNGSIONAL	Kls	B	K	-/+
1 Guru Mapel PAI		2	2	0
2 Guru Mapel PKN		1	1	0
3 Guru Mapel Bahasa Indonesia		3	3	0
4 Guru Mapel Bahasa Inggris		2	2	0
5 Guru Mapel Matematika		2	2	0
6 Guru Mapel IPA		2	2	0
7 Guru Mapel IPS		1	1	0
8 Guru Mapel Penjas		2	2	0
9 Guru Mapel Seni Budaya		2	2	0
10 Guru Mapel TIK		1	1	0
11 Guru Mapel Mulok		1	1	0
12 Guru BP/BK		1	1	0
JUMLAH				0

Kelompok Jabatan Pelaksana	Kls	B	K	-/+
1 Pengadministrasi Umum		1	1	0
2 Pengadministrasi Kesiswaan		1	1	0
3 Pengelola Perpustakaan		1	1	0
4 Pengelola Laboratorium		1	1	0
5 Petugas Keamanan		0	0	0
6 Pramu Kebersihan		0	0	0
Jumlah				0

UPT SATUAN PENDIDIKAN
SMP NEGERI 5 MANGGAR

KEPALA SEKOLAH	Kls	B	K	-/+
	1	1	0	0

JABATAN FUNGSIONAL	Kls	B	K	-/+
1 Guru Mapel PAI		1	1	0
2 Guru Mapel PKN		2	2	0
3 Guru Mapel Bahasa Indonesia		1	1	0
4 Guru Mapel Bahasa Inggris		1	1	0
5 Guru Mapel Matematika		1	1	0
6 Guru Mapel IPA		1	1	0
7 Guru Mapel IPS		3	3	0
8 Guru Mapel Penjas		1	1	0
9 Guru Mapel Seni Budaya		0	1	-1
10 Guru Mapel TIK		1	1	0
11 Guru Mapel Mulok		1	1	0
12 Guru BP/BK		0	1	-1
JUMLAH				-2

Kelompok Jabatan Pelaksana	Kls	B	K	-/+
1 Pengadministrasi Umum		1	1	0
2 Pengadministrasi Kesiswaan		0	1	-1
3 Pengelola Perpustakaan		0	1	-1
4 Pengelola Laboratorium		0	1	-1
5 Petugas Keamanan		0	0	0
6 Pramu Kebersihan		0	0	0
Jumlah				-3

UPT SATUAN PENDIDIKAN
SMP NEGERI 6 MANGGAR

KEPALA SEKOLAH	Kls	B	K	-/+
	1	1	0	0

JABATAN FUNGSIONAL	Kls	B	K	-/+
1 Guru Mapel PAI		1	1	0
2 Guru Mapel PKN		0	1	-1
3 Guru Mapel Bahasa Indonesia		1	1	0
4 Guru Mapel Bahasa Inggris		1	1	0
5 Guru Mapel Matematika		1	1	0
6 Guru Mapel IPA		2	2	0
7 Guru Mapel IPS		1	1	0
8 Guru Mapel Penjas		1	1	0
9 Guru Mapel Seni Budaya		0	1	-1
10 Guru Mapel TIK		1	1	0
11 Guru Mapel Mulok		1	1	0
12 Guru BP/BK		0	1	-1
JUMLAH				-3

Kelompok Jabatan Pelaksana	Kls	B	K	-/+
1 Pengadministrasi Umum		1	1	0
2 Pengadministrasi Kesiswaan		0	1	-1
3 Pengelola Perpustakaan		0	1	-1
4 Pengelola Laboratorium		0	1	-1
5 Petugas Keamanan		0	0	0
6 Pramu Kebersihan		0	0	0
Jumlah				-3

KECAMATAN NELAPA KAMPIT

UPT SATUAN PENDIDIKAN
SMP NEGERI 1 NELAPA KAMPIT

KEPALA SEKOLAH	Kls	B	K	-/+
		1	1	0

JABATAN Fungsional GURU	Kelompok Jabatan Pelaksana			
	Kls	B	K	-/+
1 Guru Mapel PAI	0	1	-1	0
2 Guru Mapel PKN	0	1	-1	0
3 Guru Mapel Bahasa Indonesia	2	3	-1	0
4 Guru Mapel Bahasa Inggris	1	1	0	0
5 Guru Mapel Matematika	3	3	0	0
6 Guru Mapel IPA	3	3	0	0
7 Guru Mapel IPS	3	3	0	0
8 Guru Mapel Penjasa Budaya	1	1	0	0
9 Guru Mapel Seni Budaya	1	2	-1	0
10 Guru Mapel TIK	1	1	0	0
11 Guru Mapel Mulaok	1	1	0	0
12 Guru BP/BK	1	1	0	0
JUMLAH				-4

UPT SATUAN PENDIDIKAN
SMP NEGERI 2 NELAPA KAMPIT

KEPALA SEKOLAH	Kls	B	K	-/+
		1	1	0

JABATAN Fungsional GURU	Kelompok Jabatan Pelaksana			
	Kls	B	K	-/+
1 Guru Mapel PAI	1	1	0	0
2 Guru Mapel PKN	1	1	0	0
3 Guru Mapel Bahasa Indonesia	1	2	-1	-1
4 Guru Mapel Bahasa Inggris	3	3	0	-1
5 Guru Mapel Matematika	1	2	-1	0
6 Guru Mapel IPA	3	3	0	0
7 Guru Mapel IPS	2	2	0	0
8 Guru Mapel Penjasa Budaya	1	1	0	0
9 Guru Mapel Seni Budaya	0	1	-1	-2
10 Guru Mapel TIK	1	1	0	0
11 Guru Mapel Mulaok	1	1	0	0
12 Guru BP/BK	1	1	0	0
JUMLAH				-3

KECAMATAN DAMAR

UPT SATUAN PENDIDIKAN
SMP NEGERI 1 DAMAR

KEPALA SEKOLAH	Kls	B	K	-/+
		1	1	0

JABATAN Fungsional GURU	Kelompok Jabatan Pelaksana			
	Kls	B	K	-/+
1 Guru Mapel PAI	1	1	0	0
2 Guru Mapel PKN	1	1	0	0
3 Guru Mapel Bahasa Indonesia	3	3	0	-1
4 Guru Mapel Bahasa Inggris	1	2	-1	-1
5 Guru Mapel Matematika	2	2	0	0
6 Guru Mapel IPA	2	3	-1	0
7 Guru Mapel IPS	2	2	0	0
8 Guru Mapel Penjasa Budaya	1	1	0	0
9 Guru Mapel Seni Budaya	0	1	-1	-2
10 Guru Mapel TIK	1	1	0	0
11 Guru Mapel Mulaok	1	1	0	0
12 Guru BP/BK	1	1	0	0
JUMLAH				-3

UPT SATUAN PENDIDIKAN
SMP NEGERI 2 DAMAR

KEPALA SEKOLAH	Kls	B	K	-/+
		1	1	0

JABATAN Fungsional GURU	Kelompok Jabatan Pelaksana			
	Kls	B	K	-/+
1 Guru Mapel PAI	1	1	0	0
2 Guru Mapel PKN	1	1	0	-1
3 Guru Mapel Bahasa Indonesia	1	2	-1	-1
4 Guru Mapel Bahasa Inggris	1	1	0	-1
5 Guru Mapel Matematika	0	1	-1	0
6 Guru Mapel IPA	3	3	0	0
7 Guru Mapel IPS	2	2	0	0
8 Guru Mapel Penjasa Budaya	1	1	0	0
9 Guru Mapel Seni Budaya	0	1	-1	-3
10 Guru Mapel TIK	1	1	0	0
11 Guru Mapel Mulaok	1	1	0	0
12 Guru BP/BK	0	1	-1	-4
JUMLAH				-4

KECAMATAN SIMPANG RENGCIANG

UPT SATUAN PENDIDIKAN
SMP NEGERI 1 SIMPANG RENGCIANG

KEPALA SEKOLAH	Kls	B	K	-/+
	1	1	1	0

JABATAN FUNGSIONAL	Kls	B	K	-/+	Kelompok Jabatan Pelaksanaan	Kls	B	K	-/+
1 Guru Mapel PAI		1	1	0	1 Pengadministrasi Umum		3	3	0
2 Guru Mapel PKN Indonesia		1	1	0	2 Pengadministrasi Kelembagaan		0	1	-1
3 Guru Mapel Bahasa Inggris		2	2	0	3 Pengelola Perpustakaan		0	1	-1
4 Guru Mapel Bahasa Inggris		1	1	0	4 Pengelola Laboratorium		0	1	-1
5 Guru Mapel Matematika		1	2	-1	5 Petugas Keamanan		0	0	0
6 Guru Mapel IPA		3	3	0	6 Pramu Kebersihan		0	0	0
7 Guru Mapel IPS		2	2	0					
8 Guru Mapel Penjas Budaya		1	1	0					
9 Guru Mapel Seni Budaya		1	2	-1					
10 Guru Mapel TIK		1	1	0					
11 Guru Mapel Mubok		1	1	0					
12 Guru BP/BK		1	1	0					
JUMLAH				-2					-3

UPT SATUAN PENDIDIKAN
SMP NEGERI 2 SIMPANG RENGCIANG

KEPALA SEKOLAH	Kls	B	K	-/+
	1	1	1	0

JABATAN FUNGSIONAL	Kls	B	K	-/+	Kelompok Jabatan Pelaksanaan	Kls	B	K	-/+
1 Guru Mapel PAI		0	1	-1	1 Pengadministrasi Umum		0	1	-1
2 Guru Mapel PKN Indonesia		0	1	-1	2 Pengadministrasi Kelembagaan		0	1	-1
3 Guru Mapel Bahasa Inggris		1	1	0	3 Pengelola Perpustakaan		0	1	-1
4 Guru Mapel Bahasa Inggris		1	1	0	4 Pengelola Laboratorium		0	1	-1
5 Guru Mapel Matematika		1	2	-1	5 Petugas Keamanan		0	0	0
6 Guru Mapel IPA		1	1	0	6 Pramu Kebersihan		0	0	0
7 Guru Mapel IPS		1	1	0					
8 Guru Mapel Penjas Budaya		1	1	0					
9 Guru Mapel Seni Budaya		0	1	-1					
10 Guru Mapel TIK		1	1	0					
11 Guru Mapel Mubok		1	1	0					
12 Guru BP/BK		0	1	-1					
JUMLAH				-5					-4

UPT SATUAN PENDIDIKAN
SMP NEGERI 3 NELAPA KAMIT

KEPALA SEKOLAH	Kls	B	K	-/+
	1	1	1	0

JABATAN FUNGSIONAL	Kls	B	K	-/+	Kelompok Jabatan Pelaksanaan	Kls	B	K	-/+
1 Guru Mapel PAI		1	1	0	1 Pengadministrasi Umum		1	1	0
2 Guru Mapel PKN Indonesia		0	1	-1	2 Pengadministrasi Kelembagaan		0	1	-1
3 Guru Mapel Bahasa Inggris		0	1	-1	3 Pengelola Perpustakaan		0	1	-1
4 Guru Mapel Bahasa Inggris		1	1	0	4 Pengelola Laboratorium		0	1	-1
5 Guru Mapel Matematika		2	2	0	5 Petugas Keamanan		0	0	0
6 Guru Mapel IPA		1	1	0	6 Pramu Kebersihan		0	0	0
7 Guru Mapel IPS		1	1	0					
8 Guru Mapel Penjas Budaya		1	1	0					
9 Guru Mapel Seni Budaya		0	1	-1					
10 Guru Mapel TIK		1	1	0					
11 Guru Mapel Mubok		1	1	0					
12 Guru BP/BK		0	1	-1					
JUMLAH				-4					-3

KECAMATAN DENDANG

UPT SATUAN PENDIDIKAN
SMP NEGERI 1 DENDANG

KEPALA SEKOLAH	Kls	B	K	-/+
		1	1	0

JABATAN FUNGSIONAL GURU	Kls	B	K	-/+
1 Guru Mapel PAI		1	1	0
2 Guru Mapel PKN		0	1	-1
3 Guru Mapel Bahasa Indonesia		1	2	-1
4 Guru Mapel Bahasa Inggris		1	1	0
5 Guru Mapel Matematika		2	2	0
6 Guru Mapel IPA		1	1	0
7 Guru Mapel IPS		3	3	0
8 Guru Mapel Penjas		1	1	0
9 Guru Mapel Seni Budaya		0	1	-1
10 Guru Mapel TIK		1	1	0
11 Guru Mapel Mulok		1	1	0
12 Guru BP/BK		1	1	0
JUMLAH				-3

Kelompok Jabatan Pelaksana	Kls	B	K	-/+
1 Pengadministrasi Umum		1	1	0
2 Pengadministrasi Kesiswaan		1	1	0
3 Pengelola Perpustakaan		0	1	-1
4 Pengelola Laboratorium		0	1	-1
5 Petugas Keamanan		0	0	0
6 Pramu Kebersihan		0	0	0
JUMLAH				-2

KECAMATAN SIMPANG PESAK

UPT SATUAN PENDIDIKAN
SMP NEGERI 1 SIMPANG PESAK

KEPALA SEKOLAH	Kls	B	K	-/+
		1	1	0

JABATAN FUNGSIONAL GURU	Kls	B	K	-/+
1 Guru Mapel PAI		0	1	-1
2 Guru Mapel PKN		1	1	0
3 Guru Mapel Bahasa Indonesia		2	2	0
4 Guru Mapel Bahasa Inggris		1	1	0
5 Guru Mapel Matematika		1	1	0
6 Guru Mapel IPA		2	2	0
7 Guru Mapel IPS		2	2	0
8 Guru Mapel Penjas		1	1	0
9 Guru Mapel Seni Budaya		0	1	-1
10 Guru Mapel TIK		1	1	0
11 Guru Mapel Mulok		1	1	0
12 Guru BP/BK		1	1	0
JUMLAH				-2

Kelompok Jabatan Pelaksana	Kls	B	K	-/+
1 Pengadministrasi Umum		2	2	0
2 Pengadministrasi Kesiswaan		0	1	-1
3 Pengelola Perpustakaan		0	1	-1
4 Pengelola Laboratorium		0	1	-1
5 Petugas Keamanan		0	0	0
6 Pramu Kebersihan		0	0	0
JUMLAH				-3

UPT SATUAN PENDIDIKAN
SMP NEGERI 2 DENDANG

KEPALA SEKOLAH	Kls	B	K	-/+
		1	1	0

JABATAN FUNGSIONAL GURU	Kls	B	K	-/+
1 Guru Mapel PAI		1	1	0
2 Guru Mapel PKN		1	1	0
3 Guru Mapel Bahasa Indonesia		1	1	0
4 Guru Mapel Bahasa Inggris		1	1	0
5 Guru Mapel Matematika		1	1	0
6 Guru Mapel IPA		1	1	0
7 Guru Mapel IPS		1	1	0
8 Guru Mapel Penjas		1	1	0
9 Guru Mapel Seni Budaya		0	1	-1
10 Guru Mapel TIK		1	1	0
11 Guru Mapel Mulok		1	1	0
12 Guru BP/BK		0	1	-1
JUMLAH				-2

Kelompok Jabatan Pelaksana	Kls	B	K	-/+
1 Pengadministrasi Umum		0	1	-1
2 Pengadministrasi Kesiswaan		0	1	-1
3 Pengelola Perpustakaan		0	1	-1
4 Pengelola Laboratorium		0	1	-1
5 Petugas Keamanan		0	0	0
6 Pramu Kebersihan		0	0	0
Jumlah				-4

UPT SATUAN PENDIDIKAN
SMP NEGERI 2 SIMPANG PESAK

KEPALA SEKOLAH	Kls	B	K	-/+
		1	1	0

JABATAN FUNGSIONAL GURU	Kls	B	K	-/+
1 Guru Mapel PAI		1	1	0
2 Guru Mapel PKN		1	1	0
3 Guru Mapel Bahasa Indonesia		1	1	0
4 Guru Mapel Bahasa Inggris		1	1	0
5 Guru Mapel Matematika		1	1	0
6 Guru Mapel IPA		1	1	0
7 Guru Mapel IPS		1	1	0
8 Guru Mapel Penjas		1	1	0
9 Guru Mapel Seni Budaya		0	1	-1
10 Guru Mapel TIK		1	1	0
11 Guru Mapel Mulok		1	1	0
12 Guru BP/BK		0	1	-1
JUMLAH				-2

Kelompok Jabatan Pelaksana	Kls	B	K	-/+
1 Pengadministrasi Umum		2	2	0
2 Pengadministrasi Kesiswaan		0	1	-1
3 Pengelola Perpustakaan		0	1	-1
4 Pengelola Laboratorium		0	1	-1
5 Petugas Keamanan		0	0	0
6 Pramu Kebersihan		1	1	0
JUMLAH				-3

BUPATI BELITUNG TIMUR,

YUSLIH IHZA

LAMPIRAN V : PERATURAN BUPATI BELITUNG TIMUR
 NOMOR 33 TAHUN 2018
 TENTANG PETA JABATAN PERANGKAT DAERAH

PETA JABATAN DINAS KESEHATAN, PENGENDALIAN PENDUDUK DAN KELUARGA BERENCANA

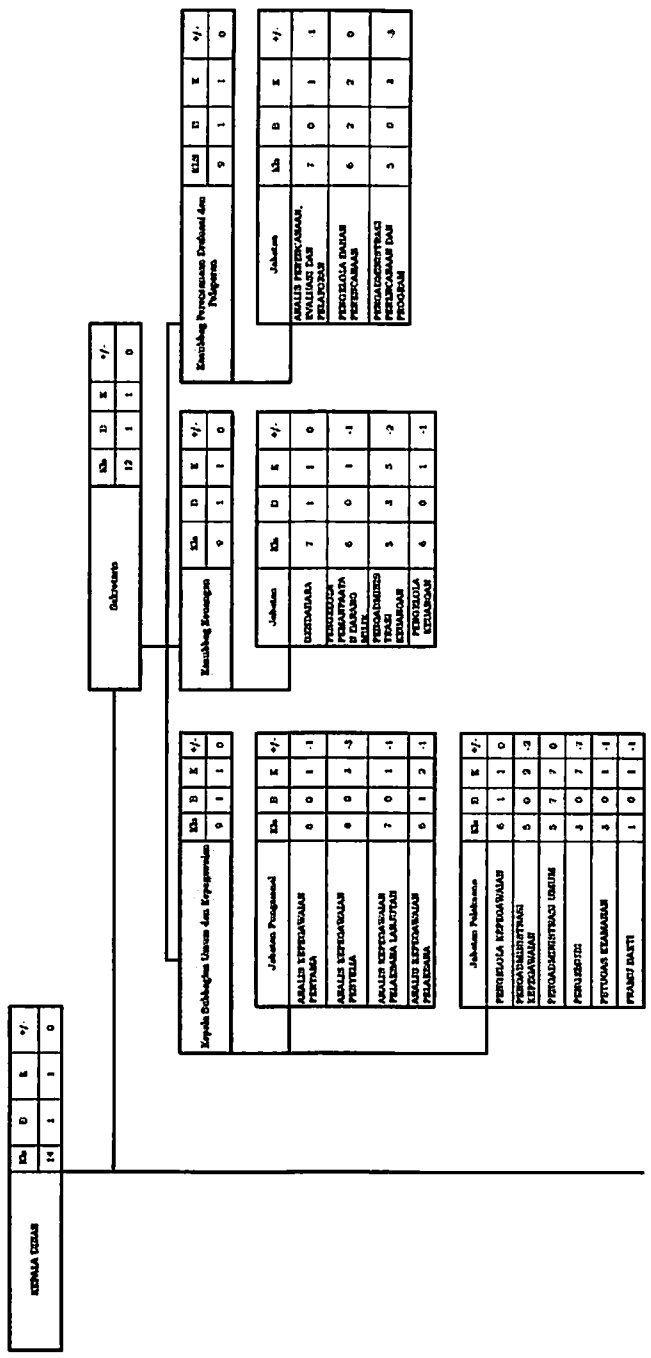

UNIT PELAKSANA TEKNIS PUSAT KESEHATAN MASYARAKAT KECAMATAN KAMPIT

KEPALA PUSKESMAS	KLS	B	K	+/-
		1	1	0

JABATAN FUNGSIONAL	KLS	B	K	+/-
Penyuluh Kesehatan Masyarakat Pertama	8	1	2	-1
Penyuluh Kesehatan Masyarakat	9	0	1	-1
Apoteker Ahli Pertama	8	0	1	-1
Asisten Apoteker Pelaksana	6	1	3	-2
Bidan Pelaksana	6	2	4	-2
Bidan Pelaksana Lanjutan	7	6	8	-2
Bidan Pelaksana Penyelia	8	3	4	-1
Dokter Pertama	9	0	2	-2
Dokter Muda	10	0	1	-1
Dokter Madya	11	1	1	0
Dokter Gigi Muda	10	1	1	0
Nutrisiologi Pelaksana	6	0	1	-1
Nutrisiologi Pelaksana Lanjutan	7	0	1	-1
Nutrisiologi Penyelia	8	1	2	-1
Perawat Ahli Pertama	8	0	1	-1
Perawat Terampil	6	1	3	-2
Perawat Mahir	7	10	15	5
Perawat Penyelia	8	9	16	7
Perawat Gigi Penyelia	8	1	2	-1
Perawat Gigi Terampil	6	0	1	-1
Perawat Gigi Mahir	6	1	1	-1
Perekam Media Pelaksana	6	0	2	-2
Pranata Laboratorium Kesehatan	7	1	2	-1
Pranata Laboratorium Kesehatan Pelaksana Lanjutan	7	1	3	-2
Sanitarian Pelaksana	6	0	1	-1
Sanitarian Pelaksana Lanjutan	7	1	1	0

KASUBBAG TATA USAHA	KLS	B	K	+/-	KEPALA UNIT KESEHATAN MASYARAKAT DAN KEPERAWATAN	KLS	B	K	+/-	KEPALA UNIT KESEHATAN PERSEORANGAN, KEFARMASIAN DAN LABORATORIUM	KLS	B	K	+/-	KEPALA UNIT JARINGAN LAYANAN PUSKESMAS DAN JEJARING FASILITAS PELAYANAN	KLS	B	K	+/-
	8	1	1	0		-	0	1	-1		-	0	1	-1		-	0	1	-1

JABATAN	KLS	B	K	+/-
Pengadministrasi Kepegawaian	5	1	1	0
Pengadministrasi Keuangan	5	0	3	-3
Pengadministrasi Umum	5	5	5	0
Pengelola Bahan Perencanaan	6	0	1	-1
Pengelola Keperawatan	6	0	1	-1
Pengelola Program Gizi	6	0	1	-1
Pengelola Program Imunisasi	6	0	1	-1
Pengadministrasi Gudang Farmasi	5	0	1	-1
Pengadministrasi Rekam Medis dan Informasi	5	0	1	-1
Pengelola Rujukan Kesehatan	6	0	1	-1
Pengelola Kebidanan	6	0	1	-1
Pengemudi Ambulance	3	0	3	-3
Pengemudi	3	0	1	-1
Pramu Kebersihan	1	0	3	-3
Petugas Keamanan	1	0	2	-2
Pramusaji	1	0	1	-1

UNIT PELAKSANA TEKNIS PUSAT KESEHATAN MASYARAKAT KECAMATAN MAROGAR

KEPALA PUSKESMAS	KLS	B	K	+/-
		1	1	0

JABATAN FUNSIONAL	KLS	B	K	+/-
Penyuluh Kesehatan Masyarakat Pertama	8	0	1	-1
Penyuluh Kesehatan Masyarakat Muda	9	1	1	0
Apoteker Madya	11	1	1	0
Asisten Apoteker Pelaksana	6	0	1	-1
Asisten Apoteker Pelaksana Lanjutan	7	1	1	0
Asisten Apoteker Penyelia	8	0	1	-1
Bidan Pelaksana	6	1	1	0
Bidan Pelaksana Lanjutan	7	9	10	-1
Bidan Pelaksana Penyelia	8	2	3	-1
Dokter Pertama	9	0	1	-1
Dokter Muda	10	1	1	0
Dokter Madya	11	0	1	-1
Dokter Gigi Pertama	8	0	1	-1
Dokter Gigi Muda	9	1	1	0
Dokter Gigi Madya	11	0	1	-1
Nutrisi Pelaksana	6	0	1	-1
Nutrisi Pelaksana Lanjutan	7	2	2	0
Nutrisi Penyelia	8	0	1	-1
Perawat Terampil	6	1	1	0
Perawat Mahir	7	7	8	-1
Perawat Penyelia	8	5	6	-1
Perawat Gigi Terampil	6	0	1	-1
Perawat Gigi Mahir	7	10	11	-1
Perawat Gigi Penyelia	8	2	2	0
Perakam Medis Pelaksana	6	0	1	-1
Pranata Laboratorium Kesehatan Pelaksana	6	0	1	-1
Pranata Laboratorium Kesehatan Pelaksana lanjutan	7	0	1	-1
Pranata Laboratorium Kesehatan Penyelia	8	0	1	-1
Sanitarian Pelaksana	6	0	1	-1
Sanitarian Pelaksana Lanjutan	7	0	1	-1
Sanitarian Penyelia	8	0	1	-1

KASUBDAS TATA USAHA	KLS	B	K	+/-
	8	1	1	0

KEPALA UNIT KESEHATAN MASYARAKAT DAN KEPERAWATAN	KLS	B	K	+/-
	-	1	1	0

KEPALA UNIT KESEHATAN PERSEORANGAN, KEFARMASIAN DAN LABORATORIUM	KLS	B	K	+/-
	-	1	1	0

KEPALA UNIT JARINGAN LAYANAN PUSKESMAS DAN JELANG FASILITAS PELAYANAN	KLS	B	K	+/-
	-	1	1	0

JABATAN	KLS	B	K	+/-
Pengadministrasi Kepegawaian	5	0	2	-2
Pengadministrasi Keuangan	5	0	3	-3
Pengadministrasi Umum	5	3	6	-3
Pengelola Bahan Perencanaan	6	0	1	-1
Pengelola Keperawatan	6	0	1	-1
Pengelola Program Gizi	6	0	1	-1
Pengelola Program Imunisasi	6	0	1	-1
Pengadministrasi Gudang Farmasi	5	0	1	-1
Pengadministrasi Rekam Medis dan Informasi	5	1	1	0
Pengelola Rujukan	6	0	1	-1
Pengelola Kebidanan	6	0	1	-1
Pengemudi Ambulance	3	0	1	-1
Pengemudi	3	1	1	0
Pramu Kebersihan	1	1	1	0

UNIT PELAKSANA TEKNIS PUSAT KESEHATAN MASYARAKAT MENGKUBANG

KEPALA PUSKESMAS	KLS	B	K	+/-
		1	1	0

JABATAN FUNSIONAL	KLS	B	K	+/-
Penyuluh Kesehatan Pertama	8	0	1	-1
Apoteker Pertama	8	0	1	-1
Asisten Apoteker Pelaksana	6	1	1	0
Bidan Pelaksana	6	2	8	-6
Bidan Pelaksana Lanjutan	7	7	9	-2
Bidan Pelaksana Penyelia	8	2	2	0
Dokter Pertama	9	0	2	-2
Dokter Muda	10	1	1	0
Dokter Gigi Muda	10	1	1	0
Nutrisionis Pelaksana	6	0	1	-1
Nutrisionis Pelaksana Lanjutan	7	0	1	-1
Perawat Terampil	6	4	10	-6
Perawat Mahir	7	7	8	-1
Perawat Penyelia	8	6	8	-2
Perawat Gigi Pelaksana	6	0	1	-1
Perekam Medis Pelaksana	6	0	2	-2
Pranata Laboratorium Kesehatan Pelaksana Lanjutan	7	1	2	-1
Sanitarian Pelaksana Lanjutan	7	1	1	0

KASUBBAG TATA USAHA	KLS	B	K	+/-	KEPALA UNIT KESEHATAN MASYARAKAT DAN KEPERAWATAN	KLS	B	K	+/-	KEPALA UNIT KESEHATAN PERSEORANGAN, KEFARMASIAN DAN LABORATORIUM	KLS	B	K	+/-	KEPALA UNIT JARINGAN LAYANAN PUSKESMAS DAN JEJARING	KLS	B	K	+/-
	8	1	0	-1		-	1	1	0		-	1	1	0		-	1	1	0

JABATAN	KLS	B	K	+/-
Pengadministrasi Kepegawaian	5	0	1	-1
Pengadministrasi Keuangan	5	2	2	0
Pengadministrasi Umum	5	1	2	-1
Pengelola Bahan Perencanaan	6	1	0	1
Pengelola Keperawatan	6	0	0	0
Pengelola Program Gizi	6	0	0	0
Pengelola Program Imunisasi	6	0	0	0
Pengadministrasi Gudang Farmasi	5	0	0	0
Pengadministrasi Rekam Medis dan Informasi	5	0	0	0
Pengelola Rujukan Kesehatan	6	1	0	1
Pengelola Kebidanan	6	0	0	0
Pengemudi Ambulance	3	1	2	-1
Pengemudi	3	0	1	-1
Pramu Kebersihan	1	0	2	-2
Petugas Keamanan	1	0	1	-1

UNIT PELAKSANA TEKNIS PUSAT KESEHATAN MASYARAKAT KECAMATAN SIMPANG RENGGIANG

KEPALA PUSKESMAS	KLS	B	K	+/-
		1	1	0

JABATAN FUNGSIONAL	KLS	B	K	+/-
Penyuluh Kesehatan Pertama	8	0	1	-1
Apoteker Pertama	8	0	1	-1
Asisten Apoteker Pelaksana	6	1	2	-1
Asisten Apoteker Pelaksana Lanjutan	7	0	3	-3
Asisten Apoteker Penyelia	8	0	3	-3
Bidan Pelaksana	6	3	9	-6
Bidan Pelaksana Lanjutan	7	5	8	-3
Bidan Penyelia	8	0	9	-9
Dokter Pertama	9	0	1	-1
Dokter Muda	10	2	2	0
Dokter Gigi Muda	10	1	1	0
Dokter Gigi Madya	11	0	1	-1
Nutrisionis Pelaksana Lanjutan	7	1	2	-1
Nutrisionis Penyelia	8	0	1	-1
Perawat Terampil	6	1	9	-8
Perawat Mahir	7	9	10	-1
Perawat Penyelia	8	4	5	-1
Perawat Pratama	8	1	1	0
Perawat Gigi Pelaksana	6	1	1	0
Perawat Gigi Pelaksana Lanjutan	7	0	1	-1
Perawat Gigi Penyelia	8	0	1	-1
Perekam Medis Pelaksana	6	0	2	-2
Pranata Laboratorium Kesehatan Pelaksana Lanjutan	7	1	2	-1
Sanitarian Pelaksana Lanjutan	7	1	2	-1

KASUBBAG TATA USAHA	KLS	B	K	+/-
	8	1	1	0

KEPALA UNIT KESEHATAN MASYARAKAT DAN KEPERAWATAN	KLS	B	K	+/-
	-	0	1	-1

KEPALA UNIT KESEHATAN PERSEORANGAN, KEFARMASIAN DAN LABORATORIUM	KLS	B	K	+/-
	-	1	1	0

KEPALA UNIT JARINGAN LAYANAN PUSKESMAS DAN JEJARING FASILITAS PELAYANAN	KLS	B	K	+/-
	-	0	1	-1

JABATAN	KLS	B	K	+/-
Pengadministrasi Kepegawaian	5	1	2	-1
Pengadministrasi Keuangan	5	1	1	0
Pengadministrasi Umum	5	0	2	-2
Pengelola Bahan Perencanaan	6	0	1	-1
Pengelola Keperawatan	6	0	1	-1
Pengelola Program Gizi	6	0	0	0
Pengelola Program Imunisasi	6	0	0	0
Pengadministrasi Gudang Farmasi	5	0	0	0
Pengadministrasi Rekam Medis dan Informasi	5	0	0	0
Pengelola Rujukan Kesehatan	6	0	1	-1
Pengelola Kebidanan	6	0	0	0
Pengemudi Ambulance	3	2	2	0
Pengemudi	3	1	1	0
Pramu Kebersihan	1	2	3	-1
Petugas Keamanan	1	1	1	0

BUPATI BELITUNG TIMUR,

YUSLIH IHZA

LAMPIRAN VI : PERATURAN BUPATI BELITUNG TIMUR
 NOMOR 33 TAHUN 2018
 TENTANG PETA JABATAN PERANGKAT DAERAH

PETA JABATAN DINAS PEKERJAAN UMUM DAN PENATAAN RUANG

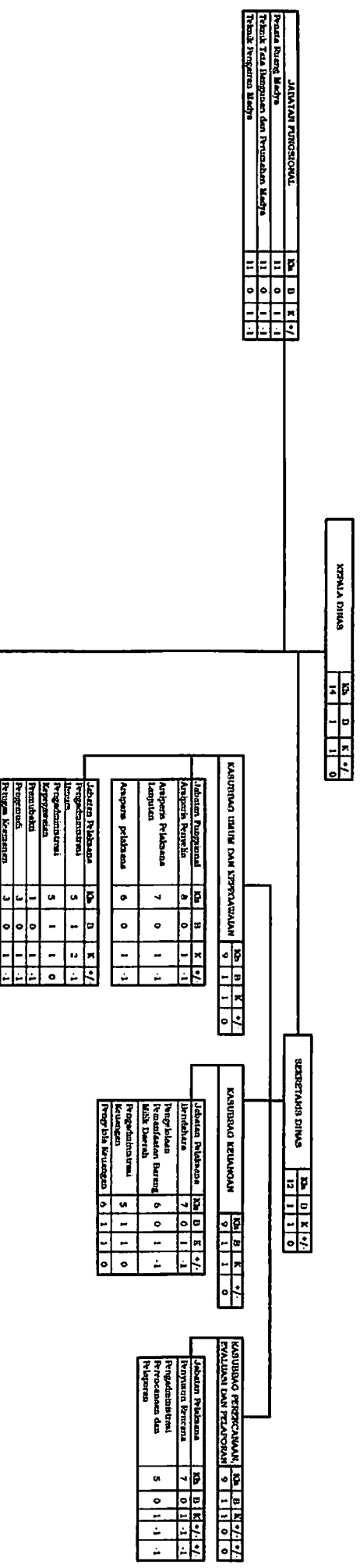

KEPMU BIDANG BINA MARGA	Ks	B	K	+/-	11	1	1	0
KEPMU SESI PEMANGUNGAN JALAN DAN JEMBATAN	Ks	B	K	+/-	9	1	1	0
Jabatan Pungswal	Ks	B	K	+/-				
Pengk. Jalan dan Jembatan Pertama	0	0	1	-1				
Jabatan Pelaksana	Ks	B	K	+/-				
Revisi Jalan dan Jembatan	7	0	1	-1				
Perbaikan Penghalang Leper Jalan	7	0	1	-1				
Pengawasan Jalan dan Jembatan	7	0	1	-1				
KEPMU SESI PENJELAJAN JALAN DAN JEMBATAN	Ks	B	K	+/-	9	1	1	0
Jabatan Pelaksana	Ks	B	K	+/-				
Analisis Jalan dan Jembatan	7	0	1	-1				
Pengelola Perbaikan Jalan	6	2	3	-1				
Pemertaha Jalan dan Jembatan	7	0	1	-1				
KEPMU SESI PERALATAN DAN LABORATORIUM	Ks	B	K	+/-	9	1	1	0
Jabatan	Ks	B	K	+/-				
Penyediaan Peralatan	5	1	2	-1				
Pecelaah Badan Jalan	7	0	1	-1				
Penguji Laboratorium Tanah, Aspal & Beton	7	0	1	-1				
KEPMU BIDANG SUMBER DAYA AIR	Ks	B	K	+/-	11	1	1	0
KEPMU SESI PENGELOLAAN BENDANG DAN JAMBUAN PEMANGUNGAN AIR	Ks	B	K	+/-	9	1	1	0
Jabatan Pungswal	Ks	B	K	+/-				
Teknis Pengaturan Perlemba	6	0	1	-1				
Teknis Pengaturan Pelaksana Lapangan	7	0	1	-1				
Teknis Pengaturan Pelaksana	6	1	1	-5				
Jabatan Pelaksana	Ks	B	K	+/-				
Pemertaha dan Pengawasan Ujung	7	0	1	-1				
Analisis Pengembangan Infrastruktur Ujung	6	0	1	-1				
Pengelola Ujung	6	0	1	-1				
KEPMU SESI PENGELOLAAN JAMBUAN SUMBER AIR	Ks	B	K	+/-	9	1	1	0
Jabatan Pelaksana	Ks	B	K	+/-				
Analisis Pengaliran Sumber Daya Air	7	1	1	0				
Pengawat Operasi dan Penyediaan Sumber Daya Air	7	0	1	-1				
Pengelola Instalasi Pengaliran dan Penyediaan	6	0	1	-1				
KEPMU DPT PENGELOLAAN AIR MINUM	Ks	B	K	+/-	8	1	1	0
Jabatan Pelaksana	Ks	B	K	+/-				
Teknis Air	5	0	2	-2				
Pengawasan Operasi dan Pemertahaan	5	0	2	-2				
Pengelola Bendungan	3	0	4	-4				
Teknis Air	3	0	2	-2				
Pengawasan Operasi dan Pemertahaan	5	0	4	-4				
KEPMU BIDANG CIPTA KAWA	Ks	B	K	+/-	11	1	1	0
KEPMU SESI PEMANTAUAN DAMBUNGAN	Ks	B	K	+/-	9	1	1	0
Jabatan Pungswal	Ks	B	K	+/-				
Teknis Tata Dambungan dan Pemertahaan Perlemba	6	0	1	-1				
Teknis Tata Dambungan dan Pemertahaan Perlemba	6	0	1	-1				
Teknis Tata Dambungan dan Pemertahaan Perlemba	7	0	1	-1				
Teknis Tata Dambungan dan Pemertahaan Perlemba	6	1	1	-1				
Jabatan Pelaksana	Ks	B	K	+/-				
Teknis Kejuruteraan Pengaliran Perencanaan	6	1	1	0				
Teknis Tata Dambungan Pengawasan Dambungan dan Pemertahaan	7	0	1	-1				
Analisis Pengembangan	7	0	1	-1				
KEPMU SESI PERENCANAAN DAN PERMUKAAN TATA RUMAH	Ks	B	K	+/-	9	1	1	0
Jabatan Pelaksana	Ks	B	K	+/-				
Perencanaan dan Pemertahaan Perlemba	6	0	1	-1				
Teknis Tata Dambungan dan Pemertahaan Perlemba	7	0	1	-1				
Analisis Tata Ruang	6	0	1	-1				
Survei	5	0	1	-1				
KEPMU SESI PERALATAN DAN PERMUKAAN TATA RUMAH	Ks	B	K	+/-	9	1	1	0
Jabatan Pelaksana	Ks	B	K	+/-				
Revisi	7	0	1	-1				
Pengawasan Tata Ruang	7	0	1	-1				
Pengelola Pengaliran Perencanaan Ruang	6	1	1	0				
KEPMU SESI PERTAMAHAN	Ks	B	K	+/-	9	1	1	0
Jabatan	Ks	B	K	+/-				
Analisis Habitat Permukiman	7	0	1	-1				
Pengelola Desa	6	1	1	0				
Kerangka	5	0	1	-1				
Jabatan Pungswal	Ks	B	K	+/-				
Pemertahaan Ruang	9	0	1	-1				
KASIBIDANG TATA USMIA	Ks	B	K	+/-	8	1	1	0
Jabatan Pelaksana	Ks	B	K	+/-				
Pengaliran dan Pemertahaan	5	1	1	0				
Pengaliran dan Pemertahaan	5	0	1	-1				
Pengaliran dan Pemertahaan	5	0	1	-1				

BUPATI BELITUNG TIMUR,

YUSLIHIHZA

PETA JABATAN DINAS PERUMAHAN RAKYAT DAN KAWASAN PERMUKIMAN

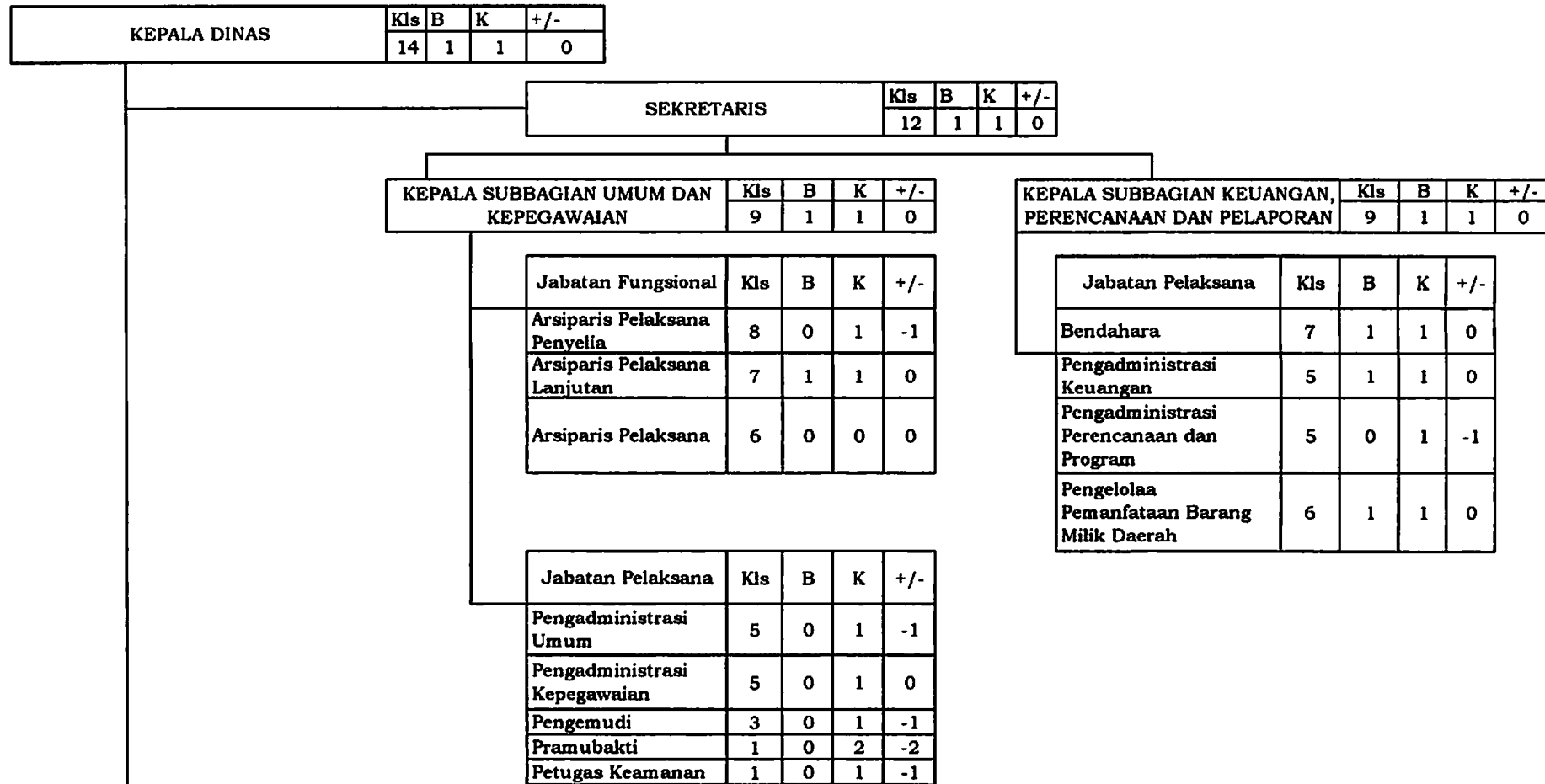

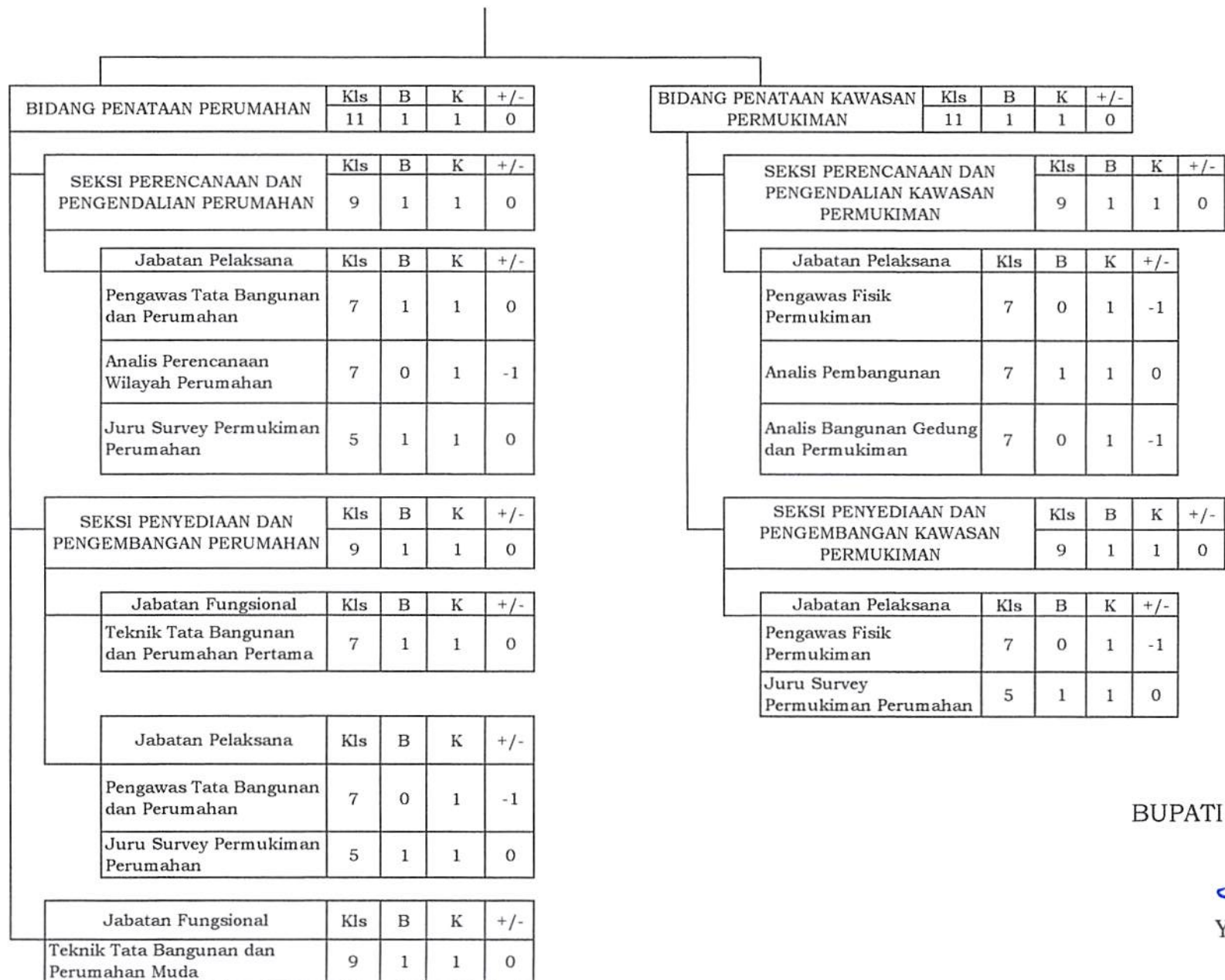

BUPATI BELITUNG TIMUR,

YUSLIH IHZA

PETA JABATAN DINAS SOSIAL, PEMBERDAYAAN MASYARAKAT DAN DESA

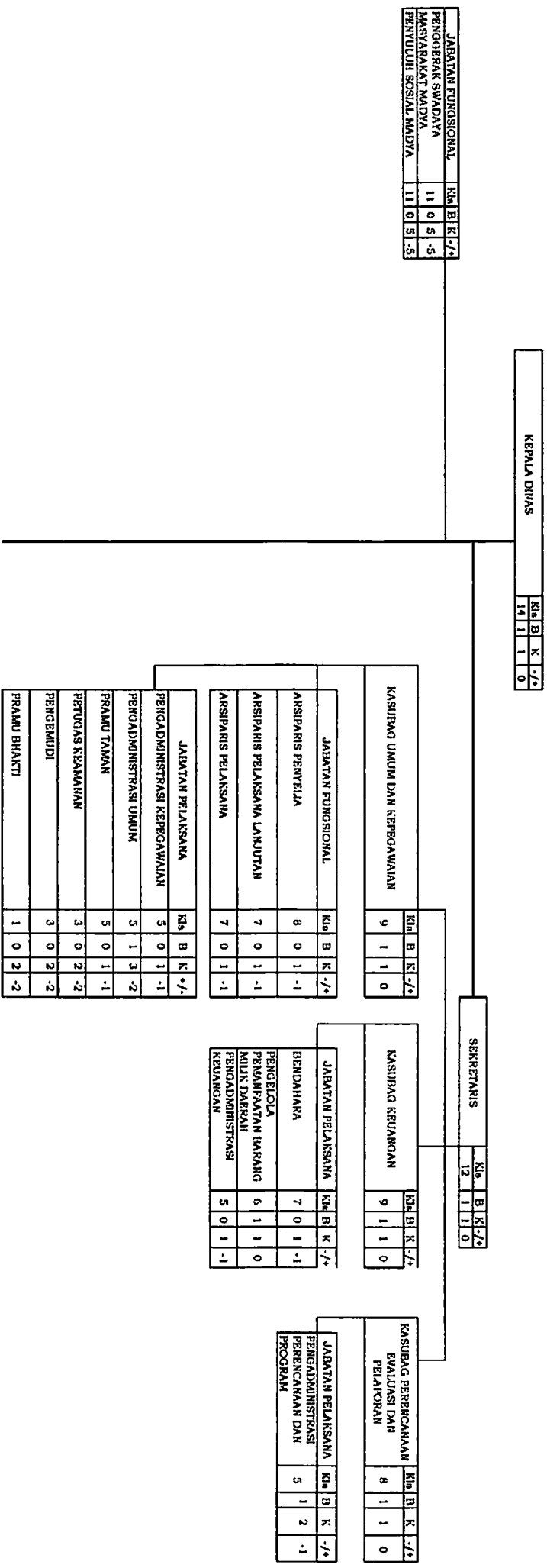

KEPALA BIDANG REHABILITASI- PERLINDUNGAN DAN JAMINAN SOSIAL	Kls B K -/+ 11 1 1 0	KEPALA BIDANG PEMERDAYAAN SOSIAL	Kls B K -/+ 11 1 1 0	KEPALA BIDANG PENYIARAN, KERJASAMA DAN ADMINISTRASI PEMERINTAHAN DESA	Kls B K -/+ 11 1 1 0	KEPALA BIDANG PEMERDAYAAN KEMASYARAKATAN	Kls B K -/+ 11 1 1 0	KEPALA BIDANG PEMERDAYAAN PEREMPUAN DAN PERLINDUNGAN ANAK	Kls B K -/+ 11 1 1 0
JABATAN FUNGSIONAL PENYULUH SOSIAL MUDA	Kls B K -/+ 9 0 2 1-2	JABATAN FUNGSIONAL PENYULUH SOSIAL MUDA	Kls B K -/+ 9 0 2 1-2	JABATAN PELAKSANA KEPALA SEKSI PEMANTAN DESA	Kls B K -/+ 8 1 1 0	JABATAN FUNGSIONAL PENGGERAK SWADAYA MASYARAKAT	Kls B K -/+ 9 2 8 1-6	JABATAN PELAKSANA KEPALA SEKSI PENGARUSUTAMAAN GENDER	Kls B K -/+ 9 1 1 1 0
KEPALA SEKSI REHABILITASI SOSIAL	Kls B K -/+ 8 1 1 0	KEPALA SEKSI PERANGKAMAN PAKIR MISKIN	Kls B K -/+ 8 1 1 0	JABATAN PELAKSANA PENGOLAH MONITORING DAN EVALUASI PENGELOMPOKAN PEMERINTAH DESA	Kls B K -/+ 6 0 1 1 -1	KEPALA SEKSI PEMERDAYAAN LEMAHGA KEMASYARAKATAN DAN LEMAHGA ADAT	Kls B K -/+ 8 1 1 0	JABATAN PELAKSANA PENGOLAH PENGUATAN PENGARUSUTAMAAN GENDER	Kls B K -/+ 6 0 1 1 -1
JABATAN FUNGSIONAL PENYULUH SOSIAL PERTAMA	Kls B K -/+ 8 1 1 0	JABATAN FUNGSIONAL PENYULUH SOSIAL PERTAMA	Kls B K -/+ 8 1 1 0	JABATAN PELAKSANA PENGOLAH KEUANGAN DAN PENDAPATAN DESA	Kls B K -/+ 6 0 1 1 -1	JABATAN FUNGSIONAL PENGGERAK SWADAYA MASYARAKAT PERTAMA	Kls B K -/+ 8 3 4 1	KEPALA SEKSI PEMERDAYAAN PEREMPUAN DAN KUALITAS KELUARGA	Kls B K -/+ 9 1 1 1 0
JABATAN PELAKSANA PENGOLAH REHABILITASI SOSIAL	Kls B K -/+ 6 0 1 1 -1	JABATAN PELAKSANA PENGOLAH REHABILITASI SOSIAL, KOMUNITAS ADAT DAN BANTUAN SOSIAL	Kls B K -/+ 8 1 1 0	JABATAN PELAKSANA PENGOLAH INFORMASI DAN KERJASAMA	Kls B K -/+ 6 0 1 1 -1	JABATAN FUNGSIONAL PENGGERAK SWADAYA MASYARAKAT PENYELAJI	Kls B K -/+ 7 0 1 1 -1	JABATAN PELAKSANA PENGOLAH PEMERDAYAAN PEREMPUAN DAN KUALITAS KELUARGA	Kls B K -/+ 6 0 1 1 -1
JABATAN PELAKSANA PENGOLAH PELAYANAN REHABILITASI SOSIAL DAN LANJISA	Kls B K -/+ 6 0 1 1 -1	KEPALA SEKSI PEMERDAYAAN SOSIAL, KOMUNITAS ADAT DAN BANTUAN SOSIAL	Kls B K -/+ 8 1 1 0	KEPALA SEKSI KERJASAMA DAN ADMINISTRASI PEMERINTAHAN DESA	Kls B K -/+ 9 1 1 0	JABATAN FUNGSIONAL PENGGERAK SWADAYA MASYARAKAT PELANJUTAN	Kls B K -/+ 6 0 1 1 -1	JABATAN PELAKSANA PENGOLAH PEMERDAYAAN PEREMPUAN DAN KUALITAS KELUARGA	Kls B K -/+ 6 0 1 1 -1
PENGADMINISTRASI PENGAKUAN ANAK REHABILITASI MASALAH SOSIAL	Kls B K -/+ 5 0 1 1 -1	JABATAN FUNGSIONAL PENYULUH SOSIAL PERTAMA	Kls B K -/+ 8 0 1 1 -1	JABATAN PELAKSANA PENYUSUN BAHAN PEMERIKSAAN INSTITUSI PEDESAN	Kls B K -/+ 7 0 1 1 -1	JABATAN FUNGSIONAL PENGGERAK SWADAYA MASYARAKAT KEDUA	Kls B K -/+ 8 0 2 1-2	KEPALA SEKSI PERLINDUNGAN HAK ANAK DAN SISTEM DATA GENDER	Kls B K -/+ 8 1 1 0
KEPALA SEKSI PERLINDUNGAN KORBAN BENCANA SOSIAL DAN ALAM	Kls B K -/+ 8 1 1 0	JABATAN PELAKSANA PENGOLAH DATA KOMUNITAS ADAT	Kls B K -/+ 6 0 1 1 -1	JABATAN PELAKSANA PENYUSUN REKAMAN PENINGGATAN PERAN SERTA MASYARAKAT	Kls B K -/+ 7 0 1 1 -1	KEPALA SEKSI PEMERDAYAAN MASYARAKAT DAN EKONOMI	Kls B K -/+ 9 1 1 1 0	JABATAN PELAKSANA PENGOLAH PEREMPUAN, PEREMPUAN DAN ANAK	Kls B K -/+ 6 0 1 1 -1
JABATAN PELAKSANA PRANAKTA BENCANA	Kls B K -/+ 6 0 1 1 -1	KEPALA SEKSI PENGEMBANGAN KEMASYARAKATAN SOSIAL	Kls B K -/+ 8 1 1 0	JABATAN PELAKSANA PENGOLAH KEKAYAAN DAN ADMINISTRASI DESA	Kls B K -/+ 6 0 1 1 -1	JABATAN FUNGSIONAL PENGGERAK SWADAYA MASYARAKAT PERTAMA	Kls B K -/+ 8 4 4 0	JABATAN PELAKSANA PENGOLAH PEREMPUAN, PEREMPUAN DAN ANAK	Kls B K -/+ 6 0 1 1 -1
KEPALA SEKSI JAMINAN SOSIAL KELUARGA	Kls B K -/+ 9 1 1 0	JABATAN FUNGSIONAL KESAJAHTERAAN SOSIAL	Kls B K -/+ 8 1 1 0	JABATAN PELAKSANA PENGOLAH DATA PEMERDAYAAN EKONOMI MASYARAKAT	Kls B K -/+ 6 0 1 1 -1	JABATAN FUNGSIONAL PENGGERAK SWADAYA MASYARAKAT KEDUA	Kls B K -/+ 8 0 2 1-2	JABATAN PELAKSANA PENGOLAH PEREMPUAN, PEREMPUAN DAN ANAK	Kls B K -/+ 6 0 1 1 -1
JABATAN FUNGSIONAL PENYULUH SOSIAL PERTAMA	Kls B K -/+ 8 0 1 1 -1	JABATAN FUNGSIONAL PENYULUH SOSIAL PERTAMA	Kls B K -/+ 8 0 1 1 -1	JABATAN PELAKSANA PENGOLAH DATA PEMERDAYAAN EKONOMI MASYARAKAT	Kls B K -/+ 6 0 1 1 -1	JABATAN FUNGSIONAL PENGGERAK SWADAYA MASYARAKAT KEDUA	Kls B K -/+ 8 0 2 1-2	JABATAN PELAKSANA PENGOLAH PEREMPUAN, PEREMPUAN DAN ANAK	Kls B K -/+ 6 0 1 1 -1
JABATAN PELAKSANA PENYUSUN PEMERIKSAAN BANTUAN TEKNIK PENGOLAH DATA BANTUAN SOSIAL	Kls B K -/+ 7 0 1 1 -1	JABATAN PELAKSANA PENYULUH SOSIAL PERTAMA	Kls B K -/+ 8 0 1 1 -1	JABATAN PELAKSANA PENGOLAH DATA PEMERDAYAAN EKONOMI MASYARAKAT	Kls B K -/+ 6 0 1 1 -1	JABATAN FUNGSIONAL PENGGERAK SWADAYA MASYARAKAT KEDUA	Kls B K -/+ 8 0 2 1-2	JABATAN PELAKSANA PENGOLAH PEREMPUAN, PEREMPUAN DAN ANAK	Kls B K -/+ 6 0 1 1 -1
JABATAN PELAKSANA PENYUSUN PEMERIKSAAN BANTUAN TEKNIK PENGOLAH DATA BANTUAN SOSIAL	Kls B K -/+ 7 0 1 1 -1	JABATAN PELAKSANA PENYULUH SOSIAL PERTAMA	Kls B K -/+ 8 0 1 1 -1	JABATAN PELAKSANA PENGOLAH DATA PEMERDAYAAN EKONOMI MASYARAKAT	Kls B K -/+ 6 0 1 1 -1	JABATAN FUNGSIONAL PENGGERAK SWADAYA MASYARAKAT KEDUA	Kls B K -/+ 8 0 2 1-2	JABATAN PELAKSANA PENGOLAH PEREMPUAN, PEREMPUAN DAN ANAK	Kls B K -/+ 6 0 1 1 -1

BUPATI BELITUNG TIMUR,

YUSLIH IHZA



PETA JABATAN SATUAN POLISI PAMONG PRAJA

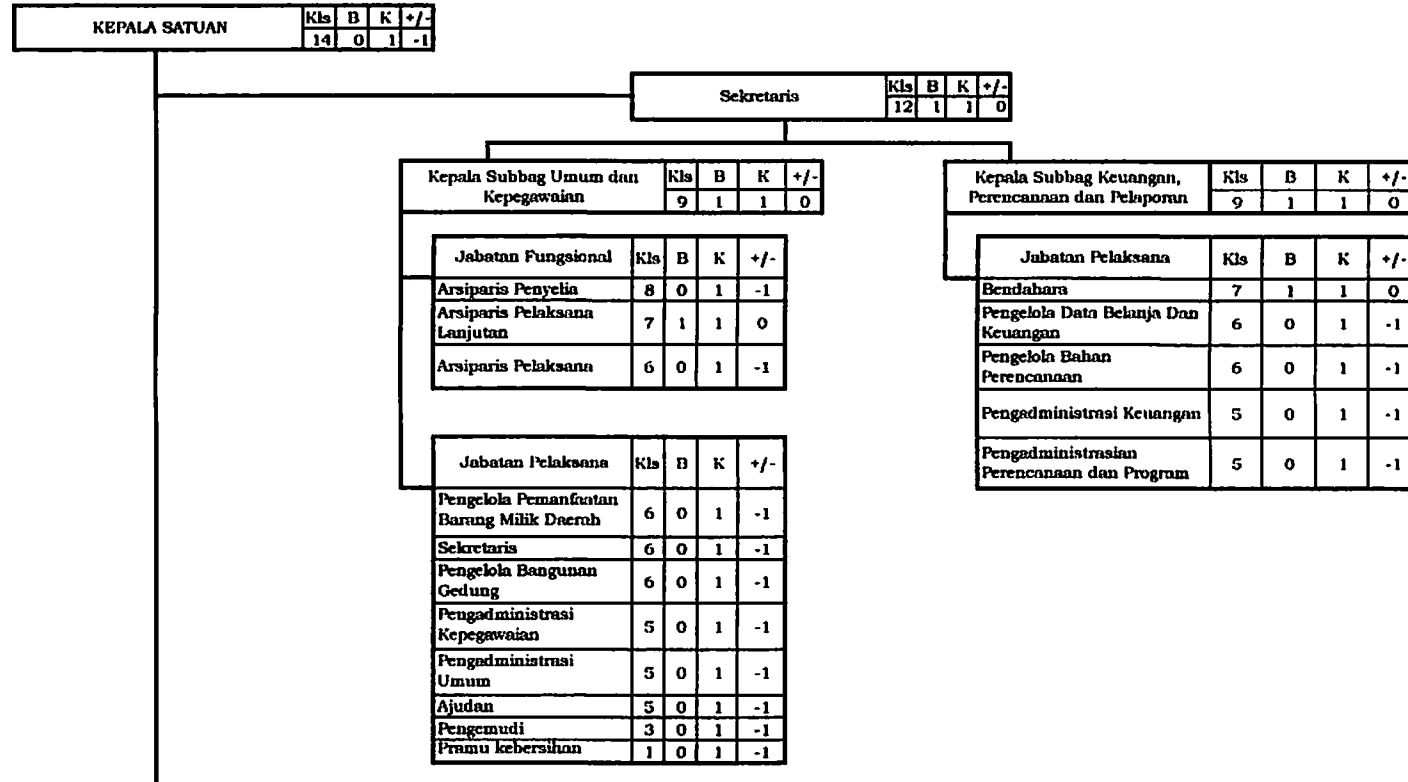

Kepala Bidang Ketertarikan dan Keterbacaan Umum				
Kls	B	K	K	+/-
11	0	1	1	-1

Kepala Bidang Penegakan Produk Hukum Daerah				
Kls	B	K	K	+/-
11	0	1	1	-1

Kepala Seksi Operasional Pengendalian dan Keterbacaan Umum				
Kls	B	K	K	+/-
8	1	1	1	0

Kepala Seksi Operasional Penegakan Produk Hukum Daerah				
Kls	B	K	K	+/-
9	1	1	1	0

Jabatan Fungsional				
Kls	B	K	K	+/-
Polisi Pamong Praja Penyelia	8	0	3	-3
Polisi Pamong Praja Pelaksanaan Lanjutan	7	0	4	-4
Polisi Pamong Praja Pelaksanaan	6	4	3	-3

Jabatan Fungsional				
Kls	B	K	K	+/-
Polisi Pamong Praja Penyelia	8	0	2	-2
Polisi Pamong Praja Pelaksanaan Lanjutan	7	1	3	-2
Polisi Pamong Praja Pelaksanaan	6	2	3	-1

Jabatan Pelaksana				
Kls	B	K	K	+/-
Pengelola Data Laporan dan Pengabdian Masyarakat	6	0	1	-1
Pengelola Pengendalian Keamanan dan Keterbacaan	6	0	1	-1

Jabatan Pelaksana				
Kls	B	K	K	+/-
Penyidik	7	2	1	1
Petugas Penindakan	7	0	1	-1
Pengelola Evaluasi Tindak Lanjut Laporan Hasil Pemeriksaan	6	0	1	-1
Pengelola Pelaksanaan Peraturan Daerah	6	0	1	-1
Pengelola Data Penyidikan dan Barang Hasil Penindakan	6	1	1	0
Pengadministrasi Hukum	5	0	1	-1

Kepala Seksi Perlindungan Masyarakat				
Kls	B	K	K	+/-
8	1	1	1	0

Kepala Seksi Bimbingan dan Penyuluhan				
Kls	B	K	K	+/-
9	1	1	1	0

Jabatan Fungsional				
Kls	B	K	K	+/-
Polisi Pamong Praja Penyelia	8	0	3	-3
Polisi Pamong Praja Pelaksanaan Lanjutan	7	0	4	-4
Polisi Pamong Praja Pelaksanaan	6	3	3	0

Jabatan Fungsional				
Kls	B	K	K	+/-
Polisi Pamong Praja Penyelia	8	0	2	-2
Polisi Pamong Praja Pelaksanaan Lanjutan	7	0	3	-3
Polisi Pamong Praja Pelaksanaan	6	2	3	-1

Jabatan Pelaksana				
Kls	B	K	K	+/-
Panuta Perlindungan Masyarakat	6	0	1	-1
Pelatih Perlindungan Masyarakat	5	0	1	-1

Jabatan Pelaksana				
Kls	B	K	K	+/-
Penyuluhan Kemasyarakatan	7	0	1	-1
Pengembangan Program Penyuluhan	1	0	1	-1
Penyuluhan Kemasyarakatan	7	0	1	-1
Pengembangan Program Penyuluhan	1	0	1	-1

BUPATI BELITUNG TIMUR,

YUSLIH IHZA

PETA JABATAN DINAS PERHUBUNGAN

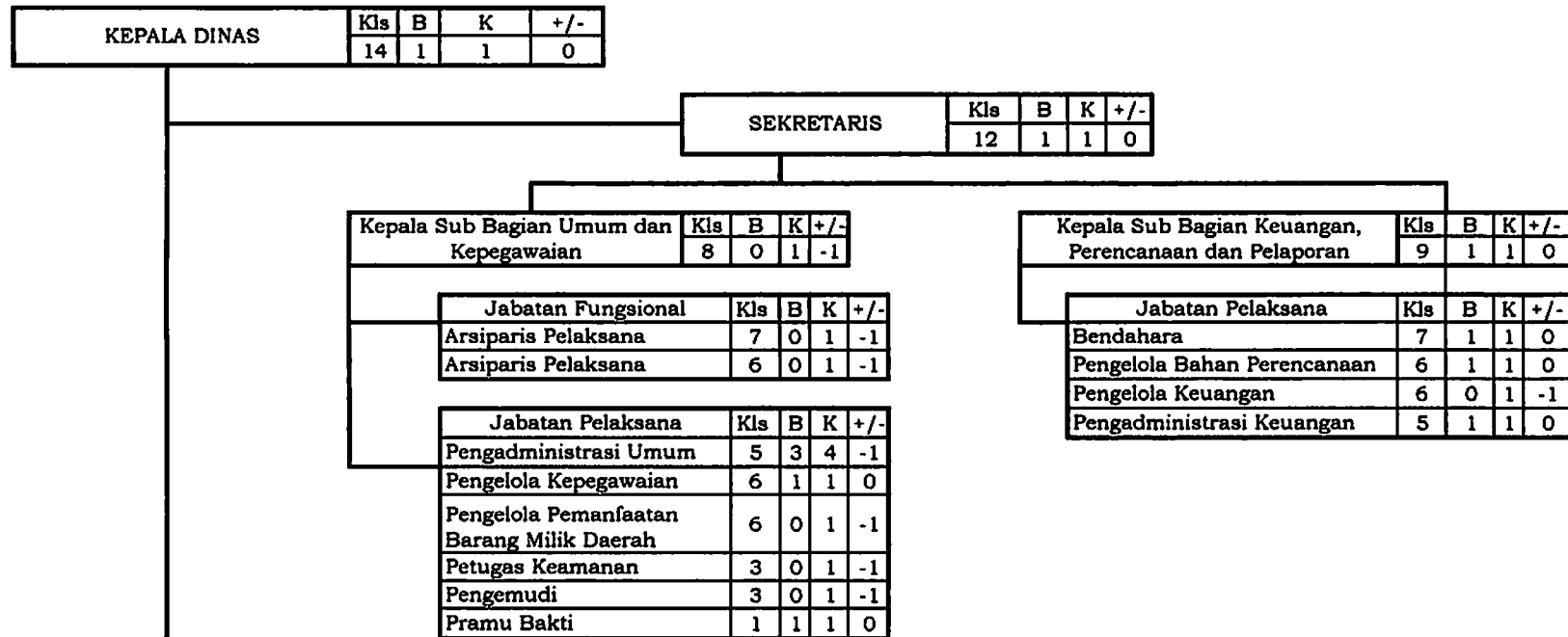

Kepala Bidang Lalu Lintas Jalan	Kls	B	K	+/-
	11	1	1	0

Kepala Seksi Manajemen dan Rekayasa Lalu Lintas	Kls	B	K	+/-
	9	1	1	0

Jabatan Pelaksana	Kls	B	K	+/-

Pengelola Rekayasa Lalu Lintas	6	1	1	0
--------------------------------	---	---	---	---

Pengadministrasi ILLAJ	5	0	1	-1
------------------------	---	---	---	----

Penyusun Rekayasa Lalu Lintas	5	0	1	-1
-------------------------------	---	---	---	----

Kepala Seksi Perlengkapan Jalan	Kls	B	K	+/-
	9	1	1	0

Jabatan Pelaksana	Kls	B	K	+/-

Penyusun Kebutuhan Perlengkapan Jalan	7	0	1	-1
---------------------------------------	---	---	---	----

Kepala Seksi Keselamatan dan Pengujian Kendaraan Bermotor	Kls	B	K	+/-
	9	1	1	0

Jabatan Fungsional	Kls	B	K	+/-

Penguji Kendaraan Bermotor Penyelia	8	0	1	-1
-------------------------------------	---	---	---	----

Penguji Kendaraan Bermotor Pelaksana Lanjutan	7	0	1	-1
---	---	---	---	----

Penguji Kendaraan Bermotor Pelaksana	6	1	3	-1
--------------------------------------	---	---	---	----

Jabatan Pelaksana	Kls	B	K	+/-

Pengawas Keselamatan Darat/Jalan	7	0	1	-1
----------------------------------	---	---	---	----

Kepala Bidang Angkutan Jalan	Kls	B	K	+/-
	11	1	1	0

Kepala Seksi Angkutan Dalam Trayek dan Terminal	Kls	B	K	+/-
	9	1	1	0

Jabatan Pelaksana	Kls	B	K	+/-

Pengawas Angkutan dan Terminal	7	0	1	-1
--------------------------------	---	---	---	----

Pengelola Terminal	6	0	1	-1
--------------------	---	---	---	----

Pengelola Sarana Angkutan	6	0	1	-1
---------------------------	---	---	---	----

Penagih Retribusi	5	0	1	-1
-------------------	---	---	---	----

Operator Terminal	5	0	1	-1
-------------------	---	---	---	----

Kepala Seksi Angkutan Tidak Dalam Trayek dan Barang	Kls	B	K	+/-
	9	1	1	0

Jabatan Pelaksana	Kls	B	K	+/-

Pengawas dan Pembina Angkutan	7	0	1	-1
-------------------------------	---	---	---	----

Pengelola Sarana Angkutan	6	0	1	-1
---------------------------	---	---	---	----

Kepala Bidang Pelayaran	Kls	B	K	+/-
	11	0	1	-1

Kepala Seksi Lalu Lintas Angkutan Perairan	Kls	B	K	+/-
	9	1	1	0

Jabatan Pelaksana	Kls	B	K	+/-

Pengelola Lalu Lintas Angkutan, Sungai dan Penyeberangan	6	1	2	-1
--	---	---	---	----

Kepala Seksi Kepelabuhanan	Kls	B	K	+/-
	9	0	1	-1

Jabatan Pelaksana	Kls	B	K	+/-

Pengelola Manajemen Transportasi Angkutan Sungai, Danau dan Penyeberangan	6	1	1	0
---	---	---	---	---

Pengadministrasi Kinerja Operasional Pelabuhan Sungai, Danau dan Penyeberangan	5	0	1	-1
--	---	---	---	----

BUPATI BELITUNG TIMUR,

YUSLIH IHZA

PETA JABATAN DINAS KEPEMUDAAN DAN OLAHRAGA

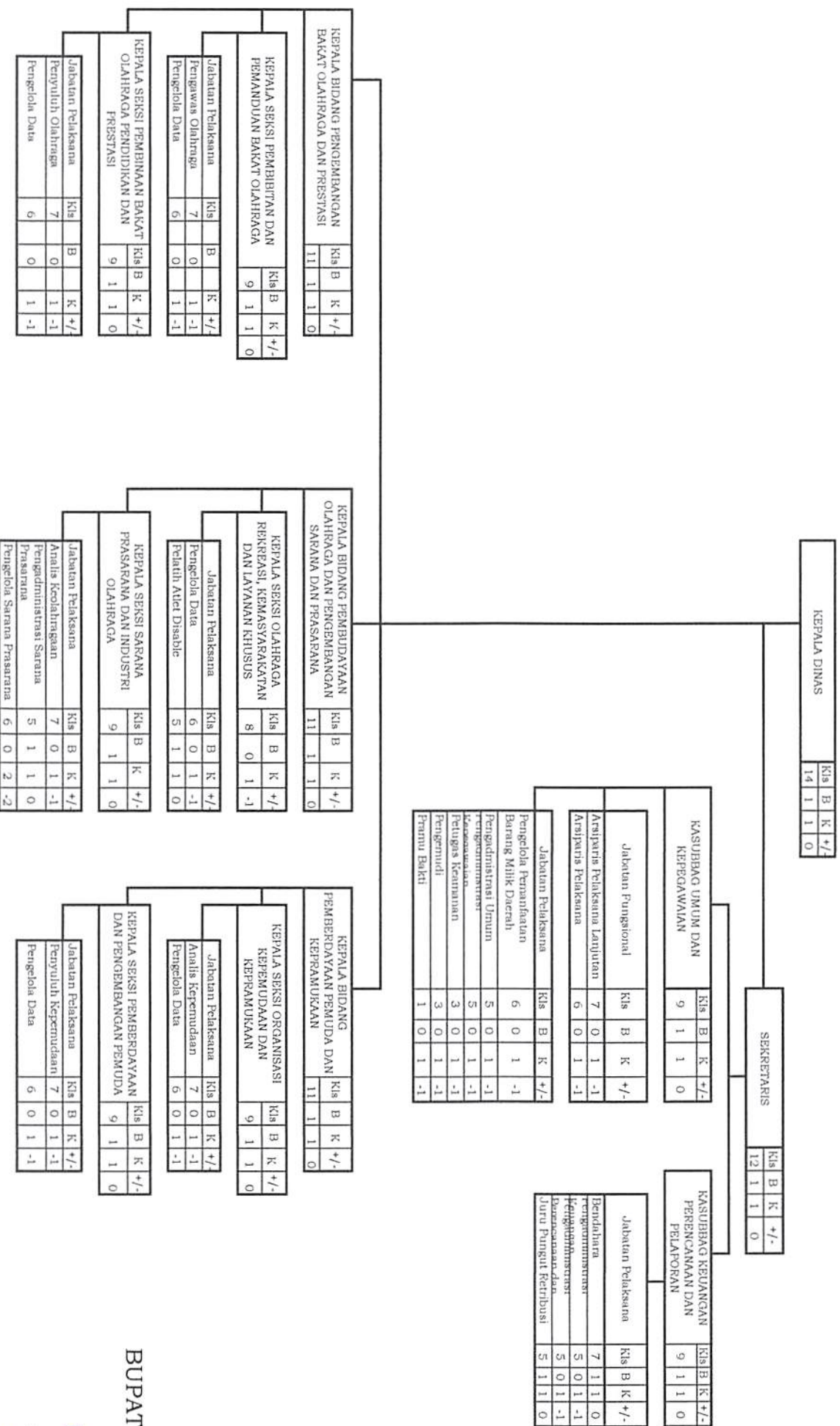

BUPATI BELITUNG TIMUR,

 YUSLIH IHZA

PETA JABATAN DINAS KOMUNIKASI DAN INFORMATIKA

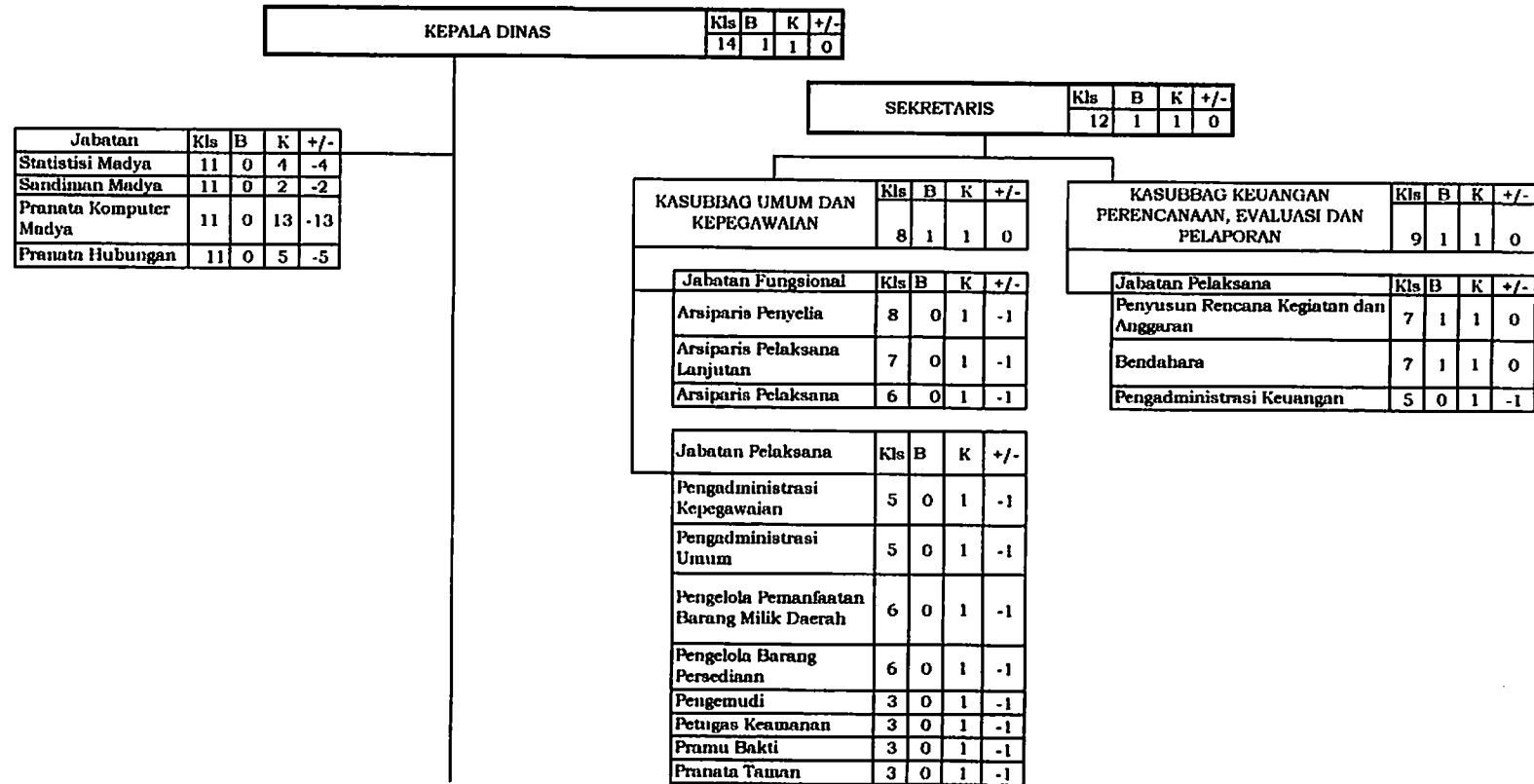

KEPALA BIDANG INFORMASI DAN KOMUNIKASI PUBLIK	Kls	B	K	+/-
	11	1	1	0
KEPALA SEKSI PENGELOLAAN INFORMASI DAN KOMUNIKASI	Kls	B	K	+/-
	9	1	1	0
Jabatan Fungsional	Kls	B	K	+/-
Pranata Hubungan Masyarakat Pertama	8	3	6	-3
Pranata Hubungan Masyarakat Pelaksana	6	1	2	-1
Jabatan Pelaksana	Kls	B	K	+/-
Pengelola Data	6	0	1	-1
Pengolah Bahan Informasi dan Publikasi	6	0	1	-1
Pengelola Pengaduan Publik	6	0	1	-1
KEPALA SEKSI LAYANAN INFORMASI PUBLIK DAN KEHUMASAN	Kls	B	K	+/-
	9	1	1	0
Jabatan Fungsional	Kls	B	K	+/-
Pranata Hubungan Masyarakat Pertama	8	1	5	-4
Pranata Hubungan Masyarakat Penyelia	8	0	2	-2
Pranata Hubungan Masyarakat Pelaksana Lanjutan	7	0	3	-3
Pranata Hubungan Masyarakat Pelaksana	6	1	2	-1
Jabatan Pelaksana	Kls	B	K	+/-
Penyusun Bahan Informasi Publik	7	0	1	-1
Jurnalis	6	0	1	-1
Penata Liputan	6	0	1	-1
Jabatan Fungsional	Kls	B	K	+/-
Pranata Hubungan Masyarakat Muda	9	0	7	-7

KEPALA BIDANG PENYELENGGARAAN E-GOVERNMENT	Kls	B	K	+/-
	11	1	1	0
KEPALA SEKSI INFRASTRUKTUR DAN TEKNOLOGI	Kls	B	K	+/-
	9	1	1	0
Jabatan Fungsional	Kls	B	K	+/-
Pranata Komputer Pertama	8	0	10	-10
Pranata Komputer Pelaksana Lanjutan	6	1	3	-2
Jabatan Pelaksana	Kls	B	K	+/-
Pengendali Jaringan Telekomunikasi	6	0	1	-1
Teknisi Jaringan Instalasi	5	0	1	-1
KEPALA SEKSI PENGEMBANGAN DAN PENGELOLAAN APLIKASI	Kls	B	K	+/-
	9	0	1	-1
Jabatan Fungsional	Kls	B	K	+/-
Pranata Komputer Pertama	8	0	10	-10
Pranata Komputer Pelaksana Lanjutan	7	0	5	-5
Pranata Komputer Pelaksana Lanjutan	6	1	2	-1
Jabatan Pelaksana	Kls	B	K	+/-
Pengelola Sistem dan Jaringan	6	0	1	-1
Pengelola Penyelenggaraan Media Elektronik	6	0	1	-1
KEPALA SEKSI LAYANAN E-GOVERNMENT	Kls	B	K	+/-
	9	0	1	-1
Jabatan Fungsional	Kls	B	K	+/-
Pranata Komputer Pertama	8	0	10	-10
Pranata Komputer Penyelia	8	0	5	-5
Jabatan Pelaksana	Kls	B	K	+/-
Pengelola Situs/Web	6	0	1	-1
Pengolah Data	6	0	1	-1
Jabatan Fungsional	Kls	B	K	+/-
Pranata Komputer Muda	9	1	6	-5

KEPALA BIDANG KEAMANAN INFORMASI, PERSANDIAN DAN	Kls	B	K	+/-
INFORMASI, PERSANDIAN DAN	11	1	1	0
KEPALA SEKSI PERSANDIAN DAN KEAMANAN INFORMASI	Kls	B	K	+/-
	8	1	1	0
Jabatan Fungsional	Kls	B	K	+/-
Sandiman Pertama	8	0	5	-5
Jabatan Pelaksana	Kls	B	K	+/-
Pranata Alat Persandian	6	0	1	-1
Operator Sandi dan Telekomunikasi	6	0	1	-1
KEPALA SEKSI STATISTIK DAN PENGELOLAAN DATA	Kls	B	K	+/-
	9	0	1	-1
Jabatan Fungsional	Kls	B	K	+/-
Statistisi Pertama	8	0	7	-7
Jabatan Pelaksana	Kls	B	K	+/-
Pengelola Data Statistik	6	1	1	0
Jabatan Fungsional	Kls	B	K	+/-
Statistisi Muda	9	0	6	-6
Sandiman Muda	9	0	3	-3

BUPATI BELITUNG TIMUR,

YUSLIH IHZA

PETA JABATAN DINAS PENANAMAN MODAL, PELAYANAN TERPADU SATU PINTU DAN PERDAGANGAN

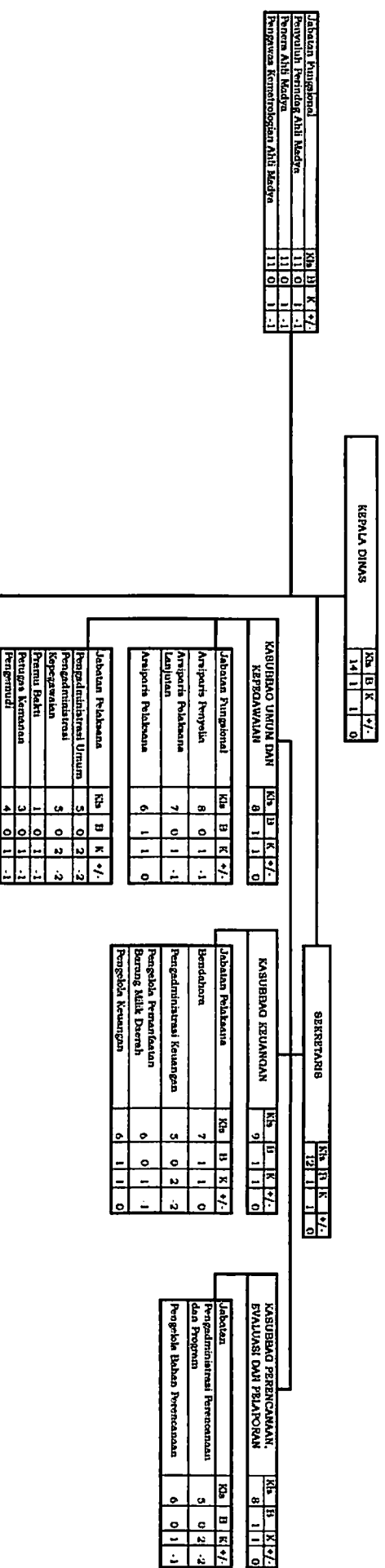

KEPALA BIDANG PROMOSI DAN PERENCANAAN PENANAMAN MODAL					KEPALA BIDANG PENGENDALIAN, INFORMASI DAN DOKUMENTASI					KEPALA BIDANG PELAYANAN PERIZINAN					KEPALA BIDANG PERDAGANGAN					KEPALA BIDANG PERINDUSTRIAN				
Kls	B	K	-/+		Kls	B	K	+/-		Kls	B	K	+/-		Kls	B	K	+/-		Kls	B	K	+/-	
11	1	1	0		11	1	1	0		11	1	1	0		11	1	1	0		11	1	1	0	
KEPALA SEKSI PROMOSI DAN KERJASAMA INVESTASI					KEPALA SEKSI PENGENDALIAN PENANAMAN MODAL DAN PENANGANAN PENGADUAN					KEPALA SEKSI PELAYANAN PENDAFTARAN					KEPALA SEKSI BINA USAHA DAN DISTRIBUSI PERDAGANGAN					KEPALA SEKSI INDUSTRI PANGAN, SANDANG DAN ANEKA				
9	1	1	0		9	1	1	0		8	0	1	-1		9	1	1	0		9	1	1	0	
Jabatan Pelaksana					Jabatan Pelaksana					Jabatan Pelaksana					Jabatan Fungsional					Jabatan Fungsional				
Pengelola Kerjasama dan Investasi					Analisa Bidang Pengawasan					Pengadministrasi Perizinan					Penyuluh Perindustrian dan Perdagangan Pertama					Penyuluh Perindustrian dan Perdagangan Pertama				
6	0	1	-1		7	0	1	-1		5	1	5	-4		8	1	1	0		8	0	1	-1	
Penyusun Rencana Promosi					Pengelola Data Layanan Publik dan Hubungan Investor					KEPALA SEKSI PERIZINAN DASAR DAN NON PERIZINAN					Penyuluh Perindustrian dan Perdagangan Penyelia					Penyuluh Perindustrian dan Perdagangan Pelaksana				
7	1	1	0		6	0	1	-1		9	1	1	0		8	0	2	-2		6	1	1	0	
Analisa Kerja Sama dan Permodalan					Pengelola Pengaduan Publik					Jabatan Pelaksana					Penyuluh Perindustrian dan Perdagangan Pelaksana Lanjutan					Jabatan Pelaksana				
7	0	1	-1		6	0	1	-1		6	0	2	-2		7	1	1	0		7	1	1	0	
KEPALA SEKSI PERENCANAAN DAN PENGEMBANGAN IKLIM PENANAMAN MODAL					KEPALA SEKSI DOKUMENTASI, DATA DAN INFORMASI					KEPALA SEKSI PERIZINAN USAHA					KEPALA SEKSI SARANA DAN PRASARANA PERDAGANGAN					KEPALA SEKSI INDUSTRI KERAJINAN, LOGAM DAN KIMIA				
9	1	1	0		9	1	1	0		9	1	1	0		9	1	1	0		9	1	1	0	
Jabatan Pelaksana					Jabatan Pelaksana					Jabatan Pelaksana					Jabatan Pelaksana					Jabatan Fungsional				
Penyusun Rencana Permodalan					Pengelola Dokumentasi					Analisa Dokumen Perizinan					Penyusun Rencana Peningkatan Akses Pasar					Penyuluh Perindustrian dan Perdagangan Pelaksana				
7	0	1	-1		6	1	1	0		7	1	1	0		7	0	1	-1		6	0	1	-1	
KEPALA UPT PENGELOLA PASAR					KEPALA SUBBAGIAN TATA USAHA					Jabatan Pelaksana					KEPALA SEKSI METROLOGI DAN PERLINDUNGAN KONSUMEN					SEKSI PENGEMBANGAN WILAYAH INDUSTRI				
9	1	1	0		8	1	1	0		6	0	2	-2		9	0	1	-1		9	1	1	0	
Jabatan Pelaksana					Pengelola Pasar					Analisa Dokumen Perizinan					Jabatan Fungsional					Jabatan Fungsional				
Pengadministrasi Keuangan					Pengadministrasi Umum					Pengelola Dokumen Perizinan					Pungawas Kemetrologian Pertama					Penyuluh Perindustrian dan Perdagangan Pelaksana				
5	0	3	-3		5	3	3	0		6	0	2	-2		8	0	1	-1		6	1	1	0	
Pengadministrasi Umum					Penagih Retribusi					KEPALA UPT PENGELOLA PASAR					Penera Pertama					Penera Penyelia				
5	3	3	0		5	0	3	-3		9	1	1	0		8	0	1	-1		8	0	1	-1	
Petugas Keamanan					Pramu Kebersihan					Jabatan Pelaksana					Penera Mahir					Penera Terampil				
3	0	3	-3		1	0	3	-3		6	0	2	-2		8	0	1	-1		6	1	1	0	
Kepala Subbagian Tata Usaha					Jabatan Pelaksana					KEPALA UPT PENGELOLA PASAR					Pengelola Metrologi dan Perlindungan Konsumen					Pengawas Industri				
8	1	1	0		6	0	3	-3		9	1	1	0		6	0	1	-1		7	0	1	-1	
Kepala Subbagian Tata Usaha					Pengadministrasi Umum					KEPALA UPT PENGELOLA PASAR					Jabatan Fungsional					Jabatan Fungsional				
8	1	1	0		5	3	3	0		9	1	1	0		9	0	1	-1		9	0	1	-1	
Kepala Subbagian Tata Usaha					Petugas Keamanan					KEPALA UPT PENGELOLA PASAR					Penera Ahli Muda					Penyuluh Perindustrian dan Perdagangan Muda				
8	1	1	0		3	0	3	-3		9	1	1	0		9	0	1	-1		9	0	1	-1	

BUPATI BELITUNG TIMUR,

YUSLIH IHZA

PETA JABATAN DINAS PERTANIAN DAN PANGAN

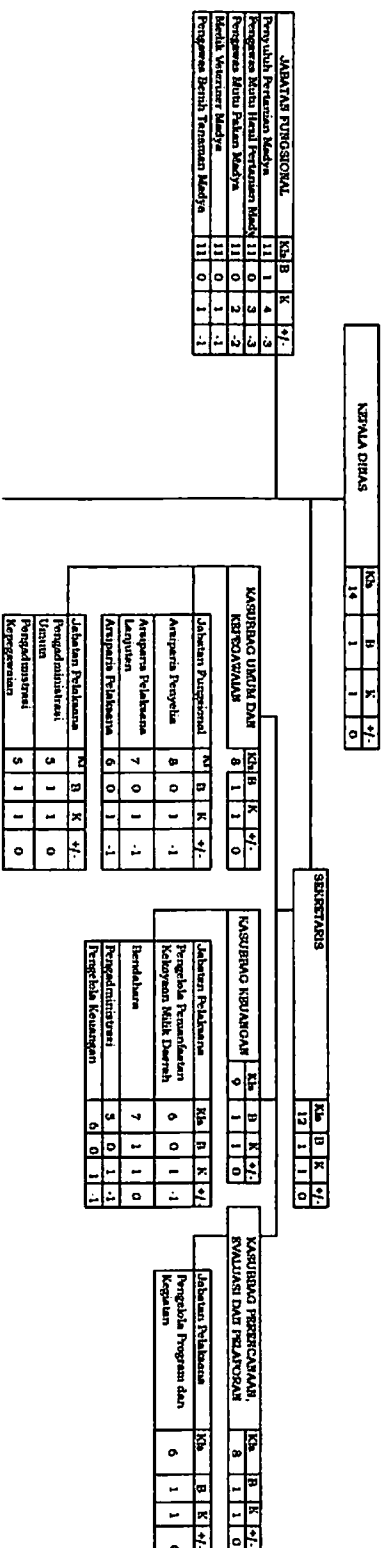

KEPALA BIDANG TANAMAN PANGKAN DAN HORTIKULTURA	Kls	B	K	+/-
KEPALA SEKSI PERSEKSIAN DAN PERLINDUNGAN TANAMAN PANGKAN DAN HORTIKULTURA	Kls B	K	+/-	11 1 1 0
Jabatan Pelaksana	Kls B	K	+/-	9 1 1 0
Pengelola Perseki Organisme Pengganggu Tanaman	6	0	1	-1
Perseki Data Sumber Benih	7	1	1	0
Pengelola Teknologi Perseki	6	0	1	-1
KEPALA SEKSI PRODUKSI DAN USAHA TANAMAN PANGKAN DAN HORTIKULTURA	Kls B	K	+/-	9 1 1 0
Jabatan Pelaksana	Kls B	K	+/-	9 1 1 0
Pengelola Alat dan Mesin Pertanian	6	1	1	0
Pengelola Tan Guna Lahan, Air, Sarana dan Prasarana Pertanian	6	0	1	-1
Pengelola Pupuk dan Pestisida	7	1	1	0
Pengelola Dokumen Hasil Produksi	7	0	1	-1
KEPALA SEKSI PERCOLOM DAN PEMASAKAN HASIL TANAMAN PANGKAN DAN HORTIKULTURA	Kls B	K	+/-	9 1 1 0
Jabatan Pelaksana	Kls B	K	+/-	9 1 1 0
Analisis Informasi Pasar Hasil Pertanian	7	0	1	-1
Jabatan Fungsional	Kls B	K	+/-	9 1 1 0
Pengelola Data Fasa Fazon	6	0	1	-1
Analisis Pengelola Data Komoditas Perkebunan	7	0	1	-1
Pengelola Pemula Usaha Perkebunan	6	0	1	-1
KEPALA SEKSI PERCOLOM DAN PEMASAKAN HASIL PERSEKSIAN	Kls B	K	+/-	9 1 1 0
Jabatan Pelaksana	Kls B	K	+/-	9 1 1 0
Pengelola Data Fasa Fazon	6	0	1	-1
Analisis Pengelola Data Komoditas Perkebunan	7	0	1	-1
KEPALA BIDANG PERSEKSIAN DAN NERACA Hewan	Kls B	K	+/-	9 1 1 0
KEPALA SEKSI PERSEKSIAN DAN PRODUKSI Hewan	Kls B	K	+/-	9 1 1 0
Jabatan Pelaksana	Kls B	K	+/-	9 1 1 0
Analisis Pengelola Data Komoditas Perkebunan	7	0	1	-1
Pengelola Pemula Usaha Perkebunan	6	0	1	-1
KEPALA SEKSI KESEHATAN HEWAN	Kls B	K	+/-	9 1 1 0
Jabatan Pelaksana	Kls B	K	+/-	9 1 1 0
Pengelola Budidaya Pengembangbiakan Ternak dan Hewan Lainnya	6	1	1	0
Jabatan Fungsional	Kls B	K	+/-	9 1 1 0
Pengelola Mutu Pakan Ternak	8	1	2	-1
Pengelola Ribot Ternak Perikanan	8	0	1	-1
Jabatan Pelaksana	Kls B	K	+/-	9 1 1 0
Pengelola Kesehatan dan Keragaman Pangan	6	0	1	-1
KEPALA SEKSI KESEHATAN HEWAN	Kls B	K	+/-	9 1 1 0
Jabatan Fungsional	Kls B	K	+/-	9 1 1 0
Medik Veteriner	8	0	1	-1
Paranatik Veteriner	6	1	1	0
Paranatik Veteriner Kelakasan Lainnya	7	0	1	-1
Paranatik Veteriner Penyakit	8	0	1	-1
Jabatan Pelaksana	Kls B	K	+/-	9 1 1 0
Pengelola Penyakit dan Pengendalian Penyakit	7	0	1	-1
KEPALA SEKSI KESERHAN MASVAKAM VETERINER, PEMASAKAN HASIL, VETERINER	Kls B	K	+/-	9 1 1 0
Jabatan Pelaksana	Kls B	K	+/-	9 1 1 0
Pengelola Penyakit dan Pengendalian Penyakit	7	0	1	-1
KEPALA SEKSI KESERHAN MASVAKAM VETERINER, PEMASAKAN HASIL, VETERINER	Kls B	K	+/-	9 1 1 0
Jabatan Fungsional	Kls B	K	+/-	9 1 1 0
Pengelola Penyakit dan Pengendalian Penyakit	7	0	1	-1
KEPALA SEKSI KONSUMSI DAN KAWASAN PANGKAN	Kls B	K	+/-	9 1 1 0
Jabatan Pelaksana	Kls B	K	+/-	9 1 1 0
Pengelola Kesehatan Pangan	6	0	1	-1
Jabatan Fungsional	Kls B	K	+/-	9 1 1 0
Analisis Kesehatan Pangan Pertama	8	0	1	-1
Jabatan Pelaksana	Kls B	K	+/-	9 1 1 0
Pengelola Herga Pangan	7	0	1	-1
Pengelola Kesehatan Pangan	6	0	1	-1
KEPALA SEKSI DISTRIBUSI DAN CADANGAN PANGKAN	Kls B	K	+/-	9 1 1 0
Jabatan Fungsional	Kls B	K	+/-	9 1 1 0
Analisis Kesehatan Pangan Pertama	8	0	1	-1
Jabatan Pelaksana	Kls B	K	+/-	9 1 1 0
Pengelola Kesehatan Pangan	6	0	1	-1
KEPALA SEKSI DISTRIBUSI DAN CADANGAN PANGKAN	Kls B	K	+/-	9 1 1 0
Jabatan Fungsional	Kls B	K	+/-	9 1 1 0
Analisis Kesehatan Pangan Pertama	8	0	1	-1
Jabatan Pelaksana	Kls B	K	+/-	9 1 1 0
Pengelola Kesehatan Pangan	6	0	1	-1
KEPALA SEKSI METODE DAN INFORMASI PENYULIHAN PERTANIAN	Kls B	K	+/-	9 1 1 0
Jabatan Fungsional	Kls B	K	+/-	9 1 1 0
Penyuluh Pertanian Pelaksana Pertama	5	0	4	-4
Penyuluh Pertanian Pelaksana	6	7	10	-3
Penyuluh Pertanian Penyelia	8	2	8	-6
Jabatan Pelaksana	Kls B	K	+/-	9 1 1 0
Pengelola Program Penyuluhan	6	0	1	-1
Pengelola Administrasi Sistem Informasi Penyuluhan Pertanian	6	0	1	-1
Jabatan Fungsional	Kls B	K	+/-	9 1 1 0
Penyuluh Pertanian Muda	9	3	6	-3
KEPALA BIDANG PERSEKSIAN DAN NERACA Hewan	Kls B	K	+/-	9 1 1 0
KEPALA SEKSI KESEHATAN HEWAN	Kls B	K	+/-	9 1 1 0
Jabatan Pelaksana	Kls B	K	+/-	9 1 1 0
Pengelola Budidaya Pengembangbiakan Ternak dan Hewan Lainnya	6	1	1	0
Jabatan Fungsional	Kls B	K	+/-	9 1 1 0
Pengelola Mutu Pakan Ternak	8	1	2	-1
Pengelola Ribot Ternak Perikanan	8	0	1	-1
Jabatan Pelaksana	Kls B	K	+/-	9 1 1 0
Pengelola Kesehatan dan Keragaman Pangan	6	0	1	-1
KEPALA SEKSI KESEHATAN HEWAN	Kls B	K	+/-	9 1 1 0
Jabatan Fungsional	Kls B	K	+/-	9 1 1 0
Medik Veteriner	8	0	1	-1
Paranatik Veteriner	6	1	1	0
Paranatik Veteriner Kelakasan Lainnya	7	0	1	-1
Paranatik Veteriner Penyakit	8	0	1	-1
Jabatan Pelaksana	Kls B	K	+/-	9 1 1 0
Pengelola Penyakit dan Pengendalian Penyakit	7	0	1	-1
KEPALA SEKSI KESERHAN MASVAKAM VETERINER, PEMASAKAN HASIL, VETERINER	Kls B	K	+/-	9 1 1 0
Jabatan Pelaksana	Kls B	K	+/-	9 1 1 0
Pengelola Penyakit dan Pengendalian Penyakit	7	0	1	-1
KEPALA SEKSI KONSUMSI DAN KAWASAN PANGKAN	Kls B	K	+/-	9 1 1 0
Jabatan Pelaksana	Kls B	K	+/-	9 1 1 0
Pengelola Kesehatan Pangan	6	0	1	-1
Jabatan Fungsional	Kls B	K	+/-	9 1 1 0
Analisis Kesehatan Pangan Pertama	8	1	2	-1
Pengelola Mutu Hasil Pertanian	6	0	1	-1
Pengelola Mutu Hasil Perikanan	7	0	1	-1
Pengelola Mutu Hasil Perikanan Lainnya	8	0	1	-1
Jabatan Pelaksana	Kls B	K	+/-	9 1 1 0
Pengelola Mutu Hasil Pertanian	7	0	1	-1
KEPALA SEKSI DISTRIBUSI DAN CADANGAN PANGKAN	Kls B	K	+/-	9 1 1 0
Jabatan Fungsional	Kls B	K	+/-	9 1 1 0
Analisis Kesehatan Pangan Pertama	8	0	1	-1
Jabatan Pelaksana	Kls B	K	+/-	9 1 1 0
Pengelola Kesehatan Pangan	6	0	1	-1
KEPALA SEKSI METODE DAN INFORMASI PENYULIHAN PERTANIAN	Kls B	K	+/-	9 1 1 0
Jabatan Fungsional	Kls B	K	+/-	9 1 1 0
Penyuluh Pertanian Pelaksana Pertama	5	0	4	-4
Penyuluh Pertanian Pelaksana	6	7	10	-3
Penyuluh Pertanian Penyelia	8	2	8	-6
Jabatan Pelaksana	Kls B	K	+/-	9 1 1 0
Pengelola Program Penyuluhan	6	0	1	-1
Pengelola Administrasi Sistem Informasi Penyuluhan Pertanian	6	0	1	-1
Jabatan Fungsional	Kls B	K	+/-	9 1 1 0
Penyuluh Pertanian Muda	9	3	6	-3

BUPATI BELITUNG TIMUR,

YUSLIH IHZA

PETA JABATAN DINAS KEPENDUDUKAN DAN PENCATATAN SIPIL

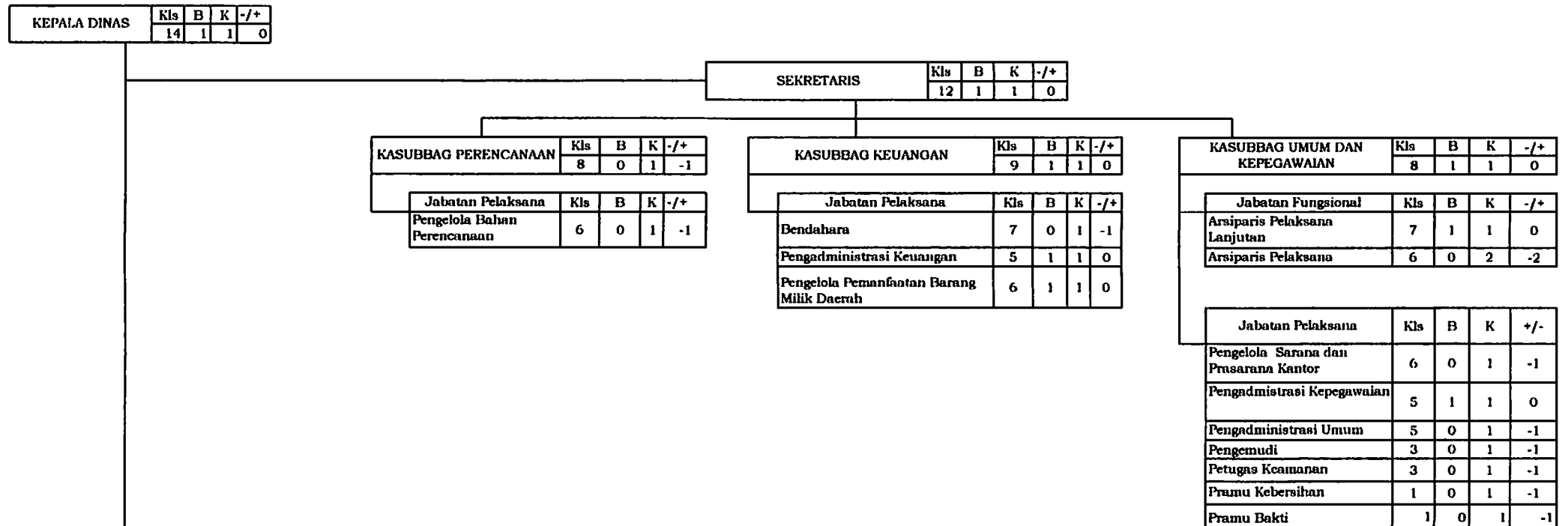

KEPALA BIDANG PELAYANAN PENDUK		Kls		11	1	1	0
KEPALA SEKSI PELAYANAN PENDUK		Kls		8	1	1	0
KEPALA SEKSI KERJA SAMA DAN INOVASI PELAYANAN		Kls		8	1	1	0
Jabatan Fungsional		Kls		8	1	1	0
Pranata Komputer Pertama		Kls		8	1	1	0
Jabatan Pelaksana		Kls		5	0	1	-1
Juru Informasi dan Komunikasi		Kls		5	0	1	-1
KEPALA SEKSI PEMANFAATAN DATA DAN DOKUMEN KEPENDUDUKAN		Kls		8	1	1	0
Jabatan Pelaksana		Kls		8	1	1	0
Pengalih Media		Kls		6	0	1	-1
Pengalih Data		Kls		6	0	1	-1

KEPALA BIDANG PENGELOLAAN INFORMASI ADMINISTRASI KEPENDUDUKAN		Kls		11	1	1	0
KEPALA SEKSI SISTEM INFORMASI ADMINISTRASI KEPENDUDUKAN		Kls		8	0	1	-1
Jabatan Fungsional		Kls		8	0	1	-1
Administrator Database Kependudukan Pertama		Kls		8	0	2	-2
Pranata Komputer Pertama		Kls		8	0	2	-2
Jabatan Pelaksana		Kls		6	1	1	0
Pengelola Sistem Informasi Administrasi Kependudukan		Kls		6	1	1	0
KEPALA SEKSI PENGELOLAAN DAN PENYAJIAN DATA KEPENDUDUKAN		Kls		8	1	1	0
Jabatan Fungsional		Kls		8	1	1	0
Operator Sistem Informasi Administrasi Kependudukan		Kls		8	0	1	-1
Operator Sistem Informasi Administrasi Kependudukan Lanjutan		Kls		7	0	1	-1
Operator Sistem Informasi Administrasi Kependudukan Pelaksana		Kls		6	0	1	-1
Jabatan Pelaksana		Kls		6	1	1	0
Pengalih Data Administrasi dan Verifikasi		Kls		6	0	1	-1
KEPALA SEKSI PERAWINAN, PERCERAIAN, PERUBAHAN STATUS ANAK DAN PEWARANGARAAN		Kls		8	0	1	-1
Jabatan Pelaksana		Kls		8	0	1	-1
Operator Sistem Informasi Administrasi Aktifitas Perkawinan, Perceraian dan Pengakhiran Anak		Kls		5	0	1	-1
Jabatan Pelaksana		Kls		5	0	1	-1
Operator Sistem Informasi Administrasi Kependudukan		Kls		8	0	1	-1
Operator Sistem Informasi Administrasi Kependudukan Lanjutan		Kls		7	0	1	-1
Operator Sistem Informasi Administrasi Kependudukan Pelaksana		Kls		6	0	1	-1
Jabatan Pelaksana		Kls		6	1	1	0

KEPALA BIDANG PELAYANAN PENCATATAN SIPIL		Kls		11	1	1	0
KEPALA SEKSI KELAHIRAN DAN KEMATIAN		Kls		8	1	1	0
Jabatan Fungsional		Kls		8	1	1	0
Operator Sistem Informasi Administrasi Kependudukan		Kls		8	0	1	-1
Operator Sistem Informasi Administrasi Kependudukan Lanjutan		Kls		7	0	1	-1
Operator Sistem Informasi Administrasi Kependudukan Pelaksana		Kls		6	0	1	-1
Jabatan Pelaksana		Kls		6	0	1	-1
Operator Sistem Informasi Administrasi dan Verifikasi		Kls		6	0	1	-1
KEPALA SEKSI PERAWINAN, PERCERAIAN, PERUBAHAN STATUS ANAK DAN PEWARANGARAAN		Kls		8	0	1	-1
Jabatan Pelaksana		Kls		8	0	1	-1
Operator Sistem Informasi Administrasi Aktifitas Perkawinan, Perceraian dan Pengakhiran Anak		Kls		5	0	1	-1
Jabatan Pelaksana		Kls		5	0	1	-1

KEPALA BIDANG PELAYANAN PENDAFTARAN PENDUK		Kls		11	1	1	0
KEPALA SEKSI IDENTITAS PENDUK		Kls		8	1	1	0
Jabatan Fungsional		Kls		8	1	1	0
Operator Sistem Informasi Administrasi Kependudukan		Kls		8	0	1	-1
Operator Sistem Informasi Administrasi Kependudukan Lanjutan		Kls		7	0	1	-1
Operator Sistem Informasi Administrasi Kependudukan Pelaksana		Kls		6	0	1	-1
Jabatan Pelaksana		Kls		6	0	1	-1
Pengadministrasi Kependudukan		Kls		6	0	1	-1
Pengelola Data Pelayanan		Kls		6	0	1	-1
KEPALA SEKSI PINDAH DATANG DAN PENDATAAN PENDUK		Kls		8	1	1	0
Jabatan Pelaksana		Kls		8	1	1	0
Operator Sistem Informasi Administrasi dan Verifikasi		Kls		6	0	1	-1
Jabatan Pelaksana		Kls		6	0	1	-1
Operator Sistem Informasi Administrasi dan Verifikasi		Kls		6	0	1	-1

PETA JABATAN DINAS PERIKANAN

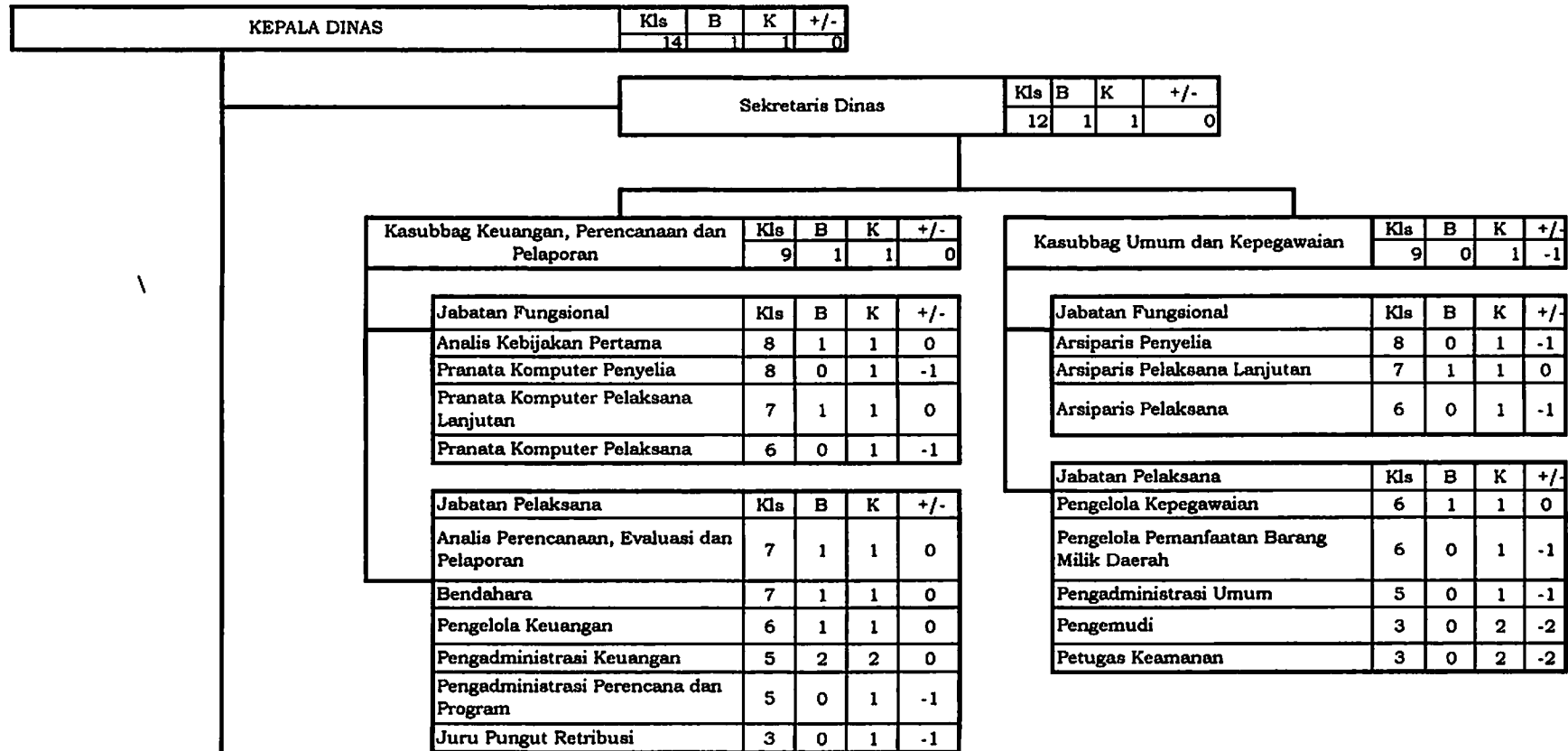

Kepala Bidang Pemberdayaan Nelayan Kecil dan Pengelolaan Wilayah Pesisir	Kls	B	K	+/-
	11	1	1	0

Kepala Seksi Pemberdayaan Nelayan Kecil	Kls	B	K	+/-
	9	0	1	-1

Jabatan Pelaksana	Kls	B	K	+/-
Analisis Kenelayanan	7	1	1	0
Analisis Pendaftaran Kapal Perikanan	7	0	1	-1
Analisis Alat Penangkap Ikan dan Alat Bantu Penangkapan Ikan	7	1	1	0
Pengelolaan Pengembangan dan Pembinaan Usaha	6	1	1	1

Kepala Seksi Pengelolaan Wilayah Pesisir	Kls	B	K	+/-
	9	1	1	0

Jabatan Pelaksana	Kls	B	K	+/-
Analisis Konservasi dan Rehabilitasi Wilayah Pesisir	7	0	1	-1
Analisis Pencemaran Laut	7	0	1	-1
Pengelola Statistik Perikanan	6	0	1	-1
Teknisi Pemelihara Sarana dan Prasarana	5	0	1	-1

Kepala Bidang Pemberdayaan Usaha dan Diversifikasi Produk Perikanan	Kls	B	K	+/-
	11	1	1	0

Kepala Seksi Pemberdayaan Usaha Perikanan	Kls	B	K	+/-
	9	1	1	0

Jabatan Pelaksana	Kls	B	K	+/-
Penyusun Rencana Pemanfaatan Jenis Ikan	7	0	1	-1
Pengelola Pengawasan, Pengolahan, Pengangkutan dan Pemasaran Ikan	6	1	1	0
Pengelola Pengembangan dan Pembinaan Usaha	6	0	1	-1
Pengelola Statistik Perikanan	6	1	1	0

Kepala Seksi Diversifikasi dan Promosi Produk Perikanan	Kls	B	K	+/-
	9	1	1	0

Jabatan Pelaksana	Kls	B	K	+/-
Analisis Mutu Hasil Perikanan	7	0	1	-1
Penyusun Rencana Kelembagaan Pasar Hasil Perikanan	7	0	1	-1
Pengelola Pelaksanaan Pengujian Mutu Terhadap Produk Hasil Perikanan	6	0	1	-1

Kepala Bidang Pemberdayaan Usaha Kecil dan Pengelolaan Pembudidayaan Ikan	Kls	B	K	+/-
	11	1	1	0

Kepala Seksi Pemberdayaan Usaha Kecil	Kls	B	K	+/-
	9	1	1	0

Jabatan Pelaksana	Kls	B	K	+/-
Pengelola Pengawasan Pembudidayaan Ikan	6	1	1	0
Pengelola Pengembangan Budidaya dan Pemasaran Ikan	6	0	1	-1

Kepala Seksi Pengelolaan Pembudidayaan Ikan	Kls	B	K	+/-
	9	1	1	0

Jabatan Pelaksana	Kls	B	K	+/-
Analisis Perikanan Budidaya	7	1	1	0
Pengelola Statistik Perikanan	6	0	1	-1

Kepala UPT Balai Perikanan Budidaya	Kls	B	K	+/
	8	1	1	0

Kepala Tata Usaha	Kls	B	K	+/
	8	1	1	0

Jabatan Fungsional	Kls	B	K	+/
Pengendali Hama Penyakit Ikan Pertama	8	1	1	0
Pengendali Hama Penyakit Ikan Pelaksana Pelaksana Lanjutan	7	0	1	-1
Pengendali Hama Penyakit Ikan Pelaksana Pelaksana	6	1	1	0
Pengendali Hama Penyakit Ikan Pemula	5	1	1	0

Jabatan Pelaksana	Kls	B	K	+/
Pengelola Pengawasan Pembudidayaan	6	0	1	-1
Pengadministrasi Umum	5	0	2	-2
Pengadministrasi Keuangan	5	0	1	-1
Teknisi Sarana dan Prasarana	5	0	13	-13

Kepala UPTD Pengolahan Hasil Perikanan	Kls	B	K	+/
	8	1	1	0

Jabatan Pelaksana	Kls	B	K	+/
Pengelola Pelaksanaan Pengujian Mutu Secara Laboratoris Terhadap Produk Hasil Perikanan	6	0	1	-1
Pengelola Distribusi dan Pemasaran	6	0	1	-1
Pengadministrasi Umum	5	1	1	0
Pengadministrasi Keuangan	5	0	1	-1

BUPATI BELITUNG TIMUR,

YUSLIH IHZA

LAMPIRAN XVII : PERATURAN BUPATI BELITUNG TIMUR
 NOMOR 33 TAHUN 2018
 TENTANG PETA JABATAN PERANGKAT DAERAH

PETA JABATAN DINAS LINDKUNGAN HIDUP

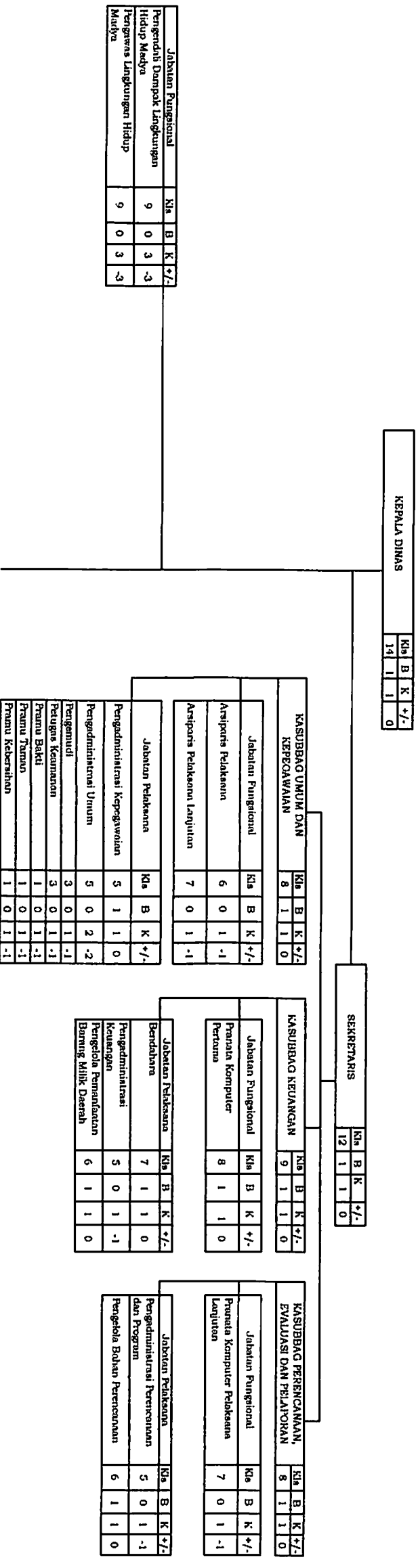

KEPALA BIDANG TATA LINGKUNGAN				
Kls	B	K	+/-	
11	1	1	0	
KEPALA SEKSI PENATAAN DAN PEMELIHARAAN LINGKUNGAN				
Kls	B	K	+/-	
9	1	1	0	
Jabatan Fungsional				
Kls	B	K	+/-	
Pengawas Lingkungan Hidup Pertama	8	0	1	-1
Jabatan Pelaksana				
Kls	B	K	+/-	
Pengelola Informasi Lingkungan	6	0	1	-1
Pengelola Pemeliharaan Konservasi Lingkungan dan Kawasan Konservasi	6	0	1	-1
KEPALA SEKSI KAJIAN DAMPAK LINGKUNGAN DAN PENGELOLAAN LIMBAH B3				
Kls	B	K	+/-	
9	0	1	-1	
Jabatan Fungsional				
Kls	B	K	+/-	
Pengendali Dampak Lingkungan Hidup Pertama	8	1	1	0
Jabatan Pelaksana				
Kls	B	K	+/-	
Analisis Lingkungan Hidup	7	0	2	-2
Pengelola Dokumen Mengenai Analisis Dampak Lingkungan	6	0	1	-1
Penelaah Dampak Lingkungan	7	1	1	0
Jabatan Fungsional				
Kls	B	K	+/-	
Pengendali Dampak Lingkungan Hidup Muda	9	0	1	-1
Pengawas Lingkungan Hidup Muda	9	0	1	-1

KEPALA BIDANG PERSAMPAHAN DAN PENINGKATAN KAPASITAS LINGKUNGAN				
Kls	B	K	+/-	
11	1	1	0	
KEPALA SEKSI PENGELOLAAN SAMPAH				
Kls	B	K	+/-	
8	1	1	0	
Jabatan Pelaksana				
Kls	B	K	+/-	
Juru Pungut Kebersihan	5	4	6	-2
Pengelola Sampah	6	1	4	-3
KEPALA SEKSI PENINGKATAN KAPASITAS LINGKUNGAN HIDUP				
Kls	B	K	+/-	
9	1	1	0	
Jabatan Pelaksana				
Kls	B	K	+/-	
Penyuluh Lingkungan Hidup	7	0	1	-1
Pengembang Program Penyuluh	7	0	1	-1

KEPALA BIDANG PENGENDALIAN DAMPAK LINGKUNGAN				
Kls	B	K	+/-	
11	1	1	0	
KEPALA SEKSI PEMANTAUAN KUALITAS LINGKUNGAN				
Kls	B	K	+/-	
9	1	1	0	
Jabatan Pelaksana				
Kls	B	K	+/-	
Analisis Lingkungan Hidup	7	0	1	-1
KEPALA SEKSI PENGENDALIAN PENCEMARAN DAN KERUSAKAN LINGKUNGAN				
Kls	B	K	+/-	
9	1	1	0	
Jabatan Fungsional				
Kls	B	K	+/-	
Pengendali Dampak Lingkungan Hidup Pertama	8	1	1	0
Jabatan Pelaksana				
Kls	B	K	+/-	
Manajemen Konservasi Keragaman Hayati	7	0	1	-1
Pengelola Penyehatan Lingkungan	6	1	1	0
Jabatan Fungsional				
Kls	B	K	+/-	
Pengendali Dampak Lingkungan Hidup Muda	9	0	1	-1

KEPALA BIDANG PENAATAN LINGKUNGAN				
Kls	B	K	+/-	
11	1	1	0	
KEPALA SEKSI PENGADUAN DAN PENYELESAIAN SENGKETA LINGKUNGAN				
Kls	B	K	+/-	
9	1	1	0	
Jabatan Pelaksana				
Kls	B	K	+/-	
Pegelola Pengaduan Publik	6	0	1	-1
Pengelola Pertambangan Energi dan Lingkungan Hidup	6	0	1	-1
KEPALA SEKSI PENEGAKAN HUKUM LINGKUNGAN				
Kls	B	K	+/-	
9	1	1	0	
Jabatan Fungsional				
Kls	B	K	+/-	
Pengendali Dampak Lingkungan Hidup Pertama	8	1	1	0
Pengawas lingkungan hidup Pertama	8	1	1	0
Jabatan Pelaksana				
Kls	B	K	+/-	
Analisis Laporan Hasil Pengawasan	7	0	1	-1
Penyusunan Program Pengawasan Prasarana Wilayah dan Lingkungan Hidup	7	0	1	-1
Jabatan Fungsional				
Kls	B	K	+/-	
Pengendali Dampak Lingkungan Hidup Muda	9	0	1	-1
Pengawas Lingkungan Hidup Muda	9	0	1	-1

KEPALA UPT LABORATORIUM LINGKUNGAN				
Kls	B	K	+/-	
8	1	1	0	

Jabatan				
Kls	B	K	+/-	
Analisis Kimia	7	1	1	0
Peneliti Laboratorium	7	0	1	-1
Pengadministrasi Umum	5	0	0	-1

BUPATI BELITUNG TIMUR,

YUSLIH IHZA

PETA JABATAN DINAS TENAGA KERJA, KOPERASI, USAHA KECIL DAN MENENGAH

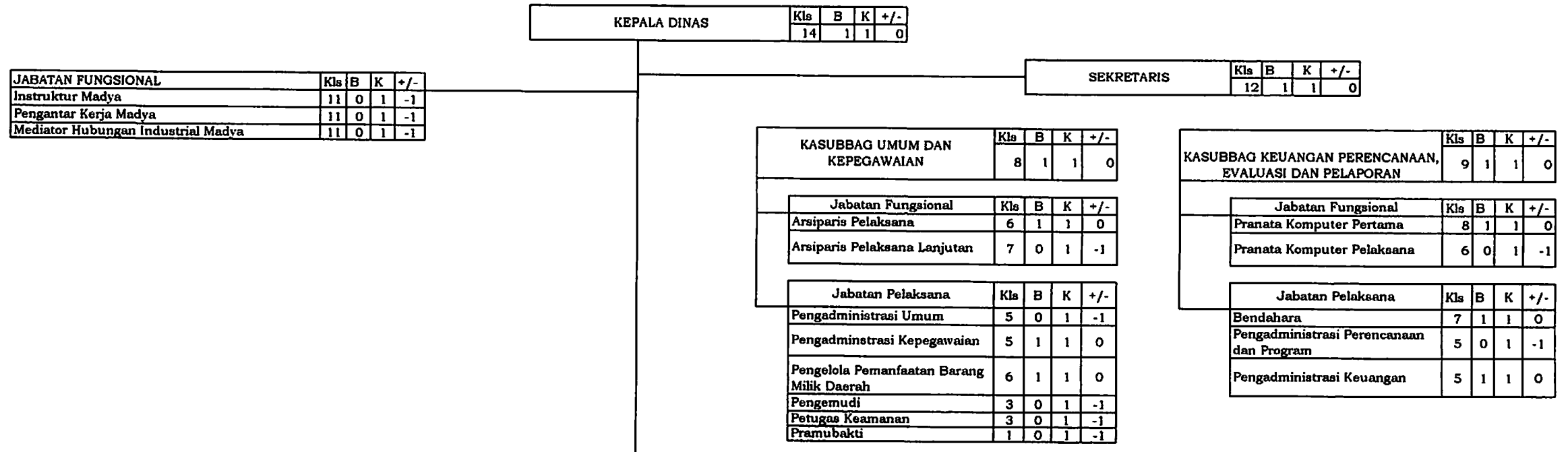

KEPALA BIDANG PELATIHAN DAN PENEMPATAN TENAGA KERJA	Kls	B	K	+/-
	11	1	1	0
KEPALA SEKSI PELATIHAN DAN PRODUKTIVITAS TENAGA KERJA	Kls	B	K	+/-
	9	1	1	0
Jabatan Fungsional	Kls	B	K	+/-
Instruktur Pertama	8	0	1	-1
Penggerak Swadaya Masyarakat Pertama	8	1	1	0
Jabatan Pelaksana	Kls	B	K	+/-
Analisis Kompetensi dan Kualifikasi Ketenagaan	7	0	1	-1
KEPALA SEKSI PENEMPATAN DAN PERLUASAN KESEMPATAN KERJA	Kls	B	K	+/-
	9	1	1	0
Jabatan Fungsional	Kls	B	K	+/-
Pengantar Kerja Pertama	8	0	1	-1
Jabatan Pelaksana	Kls	B	K	+/-
Analisis Tenaga Kerja	7	0	1	-1
Pengolah Bahan Perencanaan Ketenagaan	6	1	1	0
Jabatan Fungsional	Kls	B	K	+/-
Pengantar Kerja Muda	9	0	1	-1
Penggerak Swadaya Masyarakat Muda	9	0	1	-1

KEPALA BIDANG HUBUNGAN INDUSTRIAL DAN JAMINAN SOSIAL TENAGA KERJA	Kls	B	K	+/-
	11	1	1	0
KEPALA SEKSI HUBUNGAN INDUSTRIAL DAN PENYELESAIAN PERSELISIHAN	Kls	B	K	+/-
	9	0	1	-1
Jabatan Fungsional	Kls	B	K	+/-
Mediator Hubungan Industrial Pertama	8	0	1	-1
KEPALA SEKSI SYARAT KERJA DAN JAMINAN SOSIAL TENAGA KERJA	Kls	B	K	+/-
	9	1	1	0
Jabatan Fungsional	Kls	B	K	+/-
Pengantar Kerja Pertama	8	0	1	-1
Jabatan Fungsional	Kls	B	K	+/-
Mediator Hubungan Industrial Muda	8	0	1	-1

KEPALA BIDANG KOPERASI, USAHA KECIL DAN MENENGAH	Kls	B	K	+/-
	11	1	1	0
KEPALA SEKSI KELEMBAGAAN DAN PENGAWASAN KOPERASI, USAHA KECIL DAN MENENGAH	Kls	B	K	+/-
	9	1	1	0
Jabatan Pelaksana	Kls	B	K	+/-
Penyuluh Koperasi	7	0	1	-1
Pranata Koperasi	6	0	1	-1
KEPALA SEKSI USAHA DAN PROMOSI KOPERASI, USAHA KECIL DAN MENENGAH	Kls	B	K	+/-
	9	1	1	0
Jabatan Pelaksana	Kls	B	K	+/-
Penelaah Pengembangan Usaha	7	0	1	-1
Pengelola Data Kreativitas dan Inovasi	6	0	1	-1
KEPALA SEKSI PEMBIAYAAN KOPERASI DAN USAHA KECIL	Kls	B	K	+/-
	9	1	1	0
Jabatan Pelaksana	Kls	B	K	+/-
Pengelola Permodalan Koperasi, Usaha Kecil dan Menengah	6	0	1	-1

BUPATI BELITUNG TIMUR,

YUSLIH IHZA

PETA JABATAN DINAS KEBUDAYAAN DAN PARIWISATA

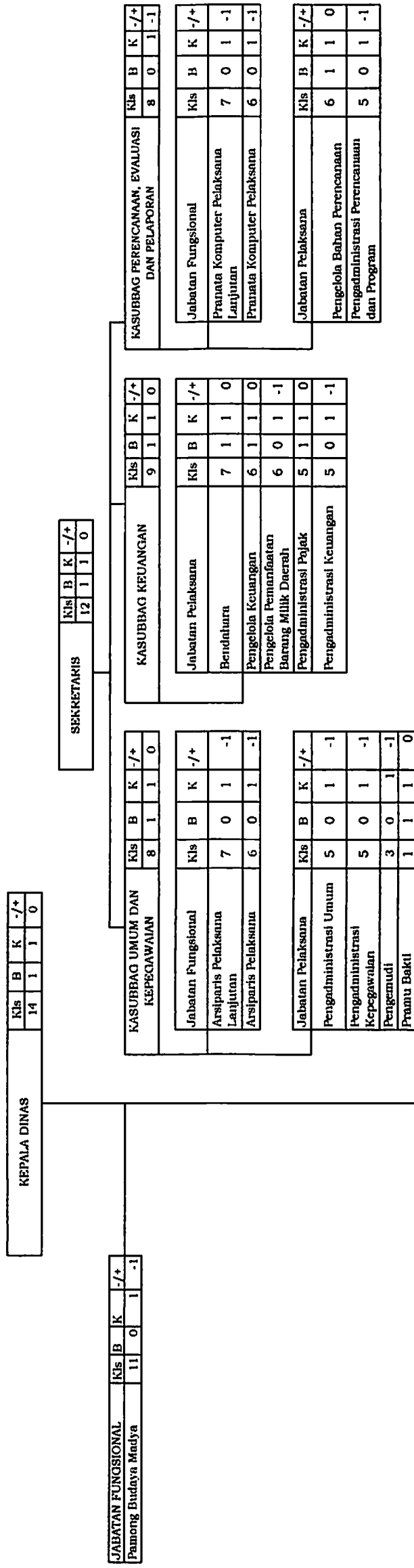

KEPALA BIDANG DESTINASI DAN INDUSTRI PARIWISATA				
Kls	B	K	-/+	
11	1	1	0	

KEPALA SEKSI DESTINASI WISATA				
Kls	B	K	-/+	
9	1	1	0	

Jabatan Pelaksana				
Kls	B	K	-/+	
Analisis Objek Wisata	7	0	1	-1
Pengelola Objek wisata	6	0	1	-1
Pemandu Wisata	5	0	1	-1

KEPALA SEKSI INDUSTRI PARIWISATA				
Kls	B	K	-/+	
8	1	1	0	

Jabatan Pelaksana				
Kls	B	K	-/+	
Analisis Pariwisata	7	0	1	-1
Pengadministrasian Izin Usaha Pariwisata	5	0	1	-1

KEPALA BIDANG PEMASARAN PARIWISATA DAN KELEMBAGAAN KEPARIWISATAAN				
Kls	B	K	-/+	
11	1	1	0	

KEPALA SEKSI PEMASARAN PARIWISATA				
Kls	B	K	-/+	
9	1	1	0	

Jabatan Pelaksana				
Kls	B	K	-/+	
Penyusun Promosi dan Kerjasama	7	0	1	-1
Pengelola Promosi dan Informasi Wisata	6	0	1	-1

KEPALA SEKSI KELEMBAGAAN KEPARIWISATAAN				
Kls	B	K	-/+	
9	1	1	0	

Jabatan Pelaksana				
Kls	B	K	-/+	
Penyuluh Wisata	7	0	1	-1
Pengolah DataKelembagaan	6	0	1	-1

KEPALA BIDANG KEBUDAYAAN				
Kls	B	K	-/+	
11	1	1	0	

KEPALA SEKSI KESENIAN				
Kls	B	K	-/+	
9	1	1	0	

Jabatan Fungsional				
Kls	B	K	-/+	
Pamong Budaya Pertama	8	0	1	-1

Jabatan Pelaksana				
Kls	B	K	-/+	
Analisis Kesenian dan Budaya Daerah	7	0	1	-1
Pengadministrasian Kesenian dan Budaya Daerah	5	0	1	-1

KEPALA SEKSI WARISAN DAN TRADISI				
Kls	B	K	-/+	
9	1	1	0	

Jabatan Pelaksana				
Kls	B	K	-/+	
Analisis Warisan Budaya	7	0	1	-1
Pengelola Data Warisan Budaya	6	0	1	-1

KEPALA SEKSI PELESTARIAN CAGAR BUDAYA, SEJARAH DAN PERMUSEUMAN				
Kls	B	K	-/+	
9	1	1	0	

Jabatan Fungsional				
Kls	B	K	-/+	
Pamong Budaya Pertama	8	0	1	-1

Jabatan Pelaksana				
Kls	B	K	+/-	
Pengelola Data Sejarah	6	0	1	-1
Pengelola Cagar Budaya dan Koleksi Museum	6	0	1	-1

Jabatan Fungsional				
Kls	B	K	-/+	
Pamong Budaya Muda	9	0	1	-1

BUPATI BELITUNG TIMUR,

YUSLIH IHZA

PETA JABATAN DINAS PERPUSTAKAAN

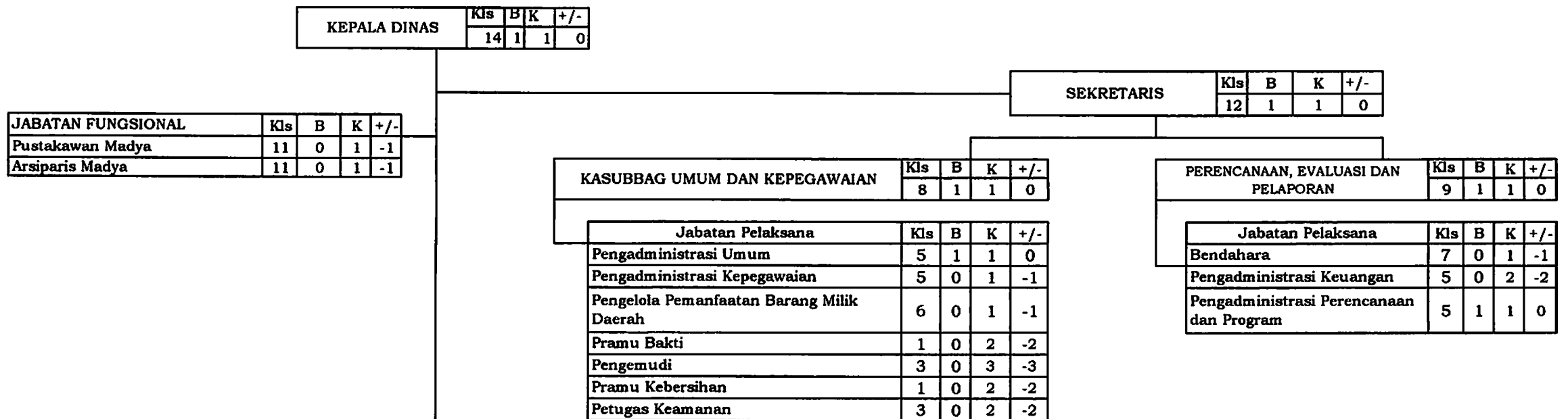

KEPALA BIDANG PERPUSTAKAAN	Kls	B	K	+/-
	11	1	1	0

KEPALA SEKSI PENGEMBANGAN KOLEKSI, LAYANAN DAN PELESTARIAN BAHAN PUSTAKA	Kls	B	K	+/-
	9	1	1	0

Jabatan Fungsional	Kls	B	K	+/-
Pustakawan Pertama	8	0	2	-2
Pustakawan Penyelia	8	0	2	-2

Jabatan Pelaksana	Kls	B	K	+/-
Pengelola Perpustakaan	6	0	6	-6
Pengelola Bahan Pustaka	6	0	3	-3
Pengadministrasi Perpustakaan	5	1	2	-1

KEPALA SEKSI PENGEMBANGAN PERPUSTAKAAN DAN PEMBUDAYAAN KEGEMARAN MEMBACA	Kls	B	K	+/-
	9	1	1	0

Jabatan Fungsional	Kls	B	K	+/-
Pustakawan Pertama	8	1	2	-1
Pustakawan Penyelia	8	0	2	-2
Pustakawan Pelaksana Lanjutan	7	1	2	-1
Pustakawan Pelaksana	6	0	3	-3

Jabatan Pelaksana	Kls	B	K	+/-
Penyuluh Perpustakaan	7	2	2	0
Pengelola Pustaka Elektronik	6	0	2	-2

Jabatan Fungsional	Kls	B	K	+/-
Pustakawan Muda	9	0	5	-5

KEPALA BIDANG KEARSIPAN	Kls	B	K	+/-
	11	1	1	0

KEPALA SEKSI PEMBINAAN DAN PENGAWASAN KEARSIPAN	Kls	B	K	+/-
	9	1	1	0

Jabatan Fungsional	Kls	B	K	+/-
Arsiparis Pertama	8	0	2	-2
Arsiparis Penyelia	8	0	3	-3
Arsiparis Pelaksana Lanjutan	7	3	5	-2
Arsiparis Pelaksana	6	0	2	-2

KEPALA SEKSI PENGELOLAAN, LAYANAN DAN PEMANFAATAN ARSIP	Kls	B	K	+/-
	9	1	1	0

Jabatan Fungsional	Kls	B	K	+/-
Arsiparis Pertama	8	0	2	-2
Arsiparis Penyelia	8	0	4	-4
Arsiparis Pelaksana Lanjutan	7	0	5	-5
Arsiparis Pelaksana	6	0	2	-2

Jabatan Fungsional	Kls	B	K	+/-
Arsiparis Muda	9	1	5	-4

BUPATI BELITUNG TIMUR,

YUSLIH IHZA

PETA JABATAN BADAN PERENCANAAN PEMBANGUNAN, PENELITIAN DAN PENGEMBANGAN DAERAH

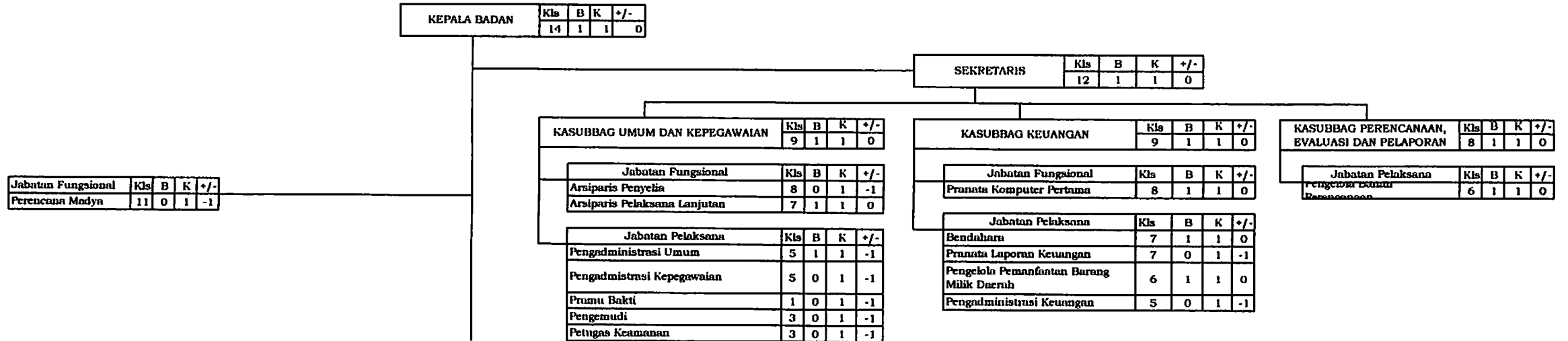

KEPALA BIDANG PERENCANAAN, PENGENDALIAN DAN EVALUASI PEMBANGUNAN DAERAH					KEPALA BIDANG PENELITIAN DAN PENGEMBANGAN DAERAH					KEPALA BIDANG PEMERINTAHAN DAN PEMBANGUNAN MANUSIA					KEPALA BIDANG PEREKONOMIAN, SUMBER DAYA ALAM, INFRASTRUKTUR DAN KEWILAYAHAN								
Kls	B	K	+/	-/	Kls	B	K	+/	-/	Kls	B	K	+/	-/	Kls	B	K	+/	-/				
11	0	1	-1		11	1	1	0		11	1	1	0		11	1	1	0					
KEPALA SUBBIDANG PERENCANAAN DAN PENDANAAN					KEPALA SUBBIDANG SOSIAL, EKONOMI DAN PEMERINTAHAN					KEPALA SUBBIDANG PEMERINTAHAN					KEPALA SUBBIDANG PEREKONOMIAN DAN SDA								
9	1	1	0		9	0	1	-1		9	0	1	-1		9	1	1	0					
Jabatan Fungsional					Jabatan Fungsional					Jabatan Fungsional					Jabatan Fungsional								
Perencana Pertama					Peneliti Pertama					Perencana Pertama					Perencana Pertama								
8	1	1	0		8	0	1	-1		8	1	1	0		8	1	1	0					
Jabatan Pelaksana					Analisis Kebijakan Pertama					Jabatan Pelaksana					Jabatan Pelaksana								
Penyusun Rencana Kegiatan dan Anggaran					Perencana Pertama					Pengelola Bahan Perencanaan					Pengelola Bahan Perencanaan								
7	0	1	-1		8	0	1	-1		6	1	1	0		6	0	1	-1					
Pengelola Pelaksanaan Program dan Anggaran					Statistisi Pertama					Pengelola Program dan Kegiatan					Pengelola Program dan Kegiatan								
6	0	1	-1		8	0	1	-1		6	0	1	-1		6	0	1	-1					
Pengelola Bahan Perencanaan					Jabatan Pelaksana					Kepala Subbidang Pembangunan Manusia					Kepala Subbidang Infrastruktur dan Kewilayahan								
6	0	1	-1		7	0	1	-1		9	1	1	0		9	0	1	-1					
KEPALA SUBBIDANG PENGENDALIAN DAN EVALUASI PEMBANGUNAN DAERAH					KEPALA SUBBIDANG PEMBANGUNAN, INOVASI DAN TEKNOLOGI					Jabatan Fungsional					Jabatan Fungsional								
9	1	1	0		9	1	1	0		Perencana Pertama					Perencana Pertama								
Jabatan Fungsional					Jabatan Fungsional					Perencana Pertama					Perencana Pertama								
Perencana Pertama					Perencana Pertama					Pengelola Bahan Perencanaan					Perencana Pertama								
8	1	1	0		8	1	1	0		6	1	1	0		8	1	1	0					
Jabatan Pelaksana					Peneliti Pertama					Jabatan Pelaksana					Jabatan Pelaksana								
Pengadministrasi Perencanaan dan Program					Perekayasa Pertama					Pengelola Program dan Kegiatan					Jabatan Pelaksana								
5	0	1	-1		8	0	1	-1		6	1	1	0		6	0	1	-1					
Pengelola Bahan Perencanaan					Analisis Kebijakan Pertama					Pengelola Program dan Kegiatan					Pengelola Bahan Perencanaan								
6	0	1	-1		8	0	1	-1		6	1	1	0		6	0	1	-1					
Jabatan Fungsional					Jabatan Pelaksana					Jabatan Fungsional					Jabatan Fungsional								
Perencana Muda					Pengelola Penelitian					Perencana Muda					Perencana Muda								
9	0	2	-2		6	0	1	-1		9	0	2	-2		9	0	2	-2					
					Penyusun Penelitian dan Pengembangan					Perencana Muda					Penata Ruang Muda								
					7					0	1	-1		9					0	1	-1		
					Jabatan Fungsional					Analisis Kebijakan Muda													
										10					0	2	-2						
					Analisis Kebijakan Muda					Peneliti Muda													
										9					0	1	-1						
					Peneliti Muda					Perencana Muda													
										9					0	2	-2						
					Perencana Muda																		

BUPATI BELITUNG TIMUR,



YUSLIH IHZA

PETA JABATAN BADAN PENGELOLA KEUANGAN DAN PENDAPATAN DAERAH

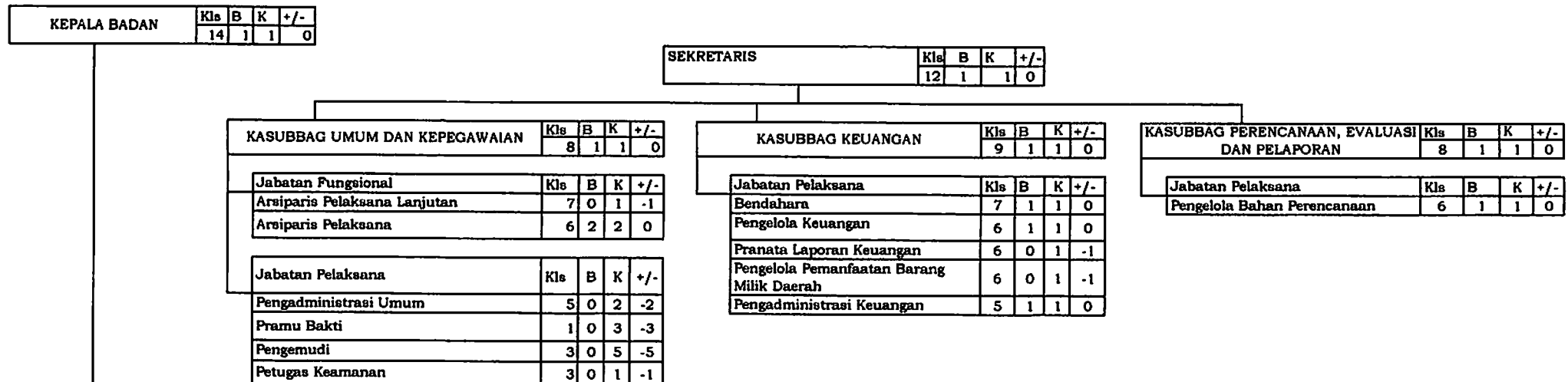

KEPALA BIDANG ANGGARAN					Kla	B	K	+/-
					11	1	1	0
KEPALA SUBBIDANG PENYUSUNAN ANGGARAN					Kla	B	K	+/-
					9	1	1	0
Jabatan					Kla	B	K	+/-
Analisis Sistem Informasi Pelaksanaan Anggaran					7	1	1	0
Verifikator Anggaran					6	0	1	-1
Pengadministrasi Anggaran					5	0	2	-2
KEPALA SUBBIDANG PENGENDALIAN ANGGARAN					Kla	B	K	+/-
					9	0	1	-1
Jabatan Pelaksana					Kla	B	K	+/-
Analisis Kebijakan Pelaksanaan					7	1	1	0
Pengadministrasi Anggaran					5	0	1	-1

KEPALA BIDANG DATA DAN INFORMASI PAJAK					Kla	B	K	+/-
					11	1	1	0
KEPALA SUBBIDANG EKSTENSIFIKASI PAJAK					Kla	B	K	+/-
					9	1	1	0
Jabatan Pelaksana					Kla	B	K	+/-
Pengadministrasi Pajak					5	3	3	0
Pengolah Data Pendataan,					6	0	3	-3
Pengelola Data dan Potensi Pajak					6	0	2	-2
KEPALA SUBBIDANG PENGOLAHAN DATA DAN INFORMASI PAJAK					Kla	B	K	+/-
					9	1	1	0
Jabatan Fungsional					Kla	B	K	+/-
Pranata Komputer Pelaksana					7	0	1	-1
Pranata Komputer Pelaksana					6	0	1	-1
Arsiparis Pelaksana Lanjutan					7	0	1	-1
Arsiparis Pelaksana					6	1	1	0
Jabatan Pelaksana					Kla	B	K	+/-
Pengolah Data dan Informasi Perpajakan					6	0	2	-2
Pengadministrasi Pajak					6	1	1	0

KEPALA BIDANG PENETAPAN DAN PENAGIHAN PAJAK					Kla	B	K	+/-
					11	1	1	0
KEPALA SUBBIDANG PENETAPAN DAN PENAGIHAN					Kla	B	K	+/-
					9	1	1	0
Jabatan Pelaksana					Kla	B	K	+/-
Pengadministrasi Pajak					5	1	2	-1
Penagih Retribusi					5	2	2	0
KEPALA SUBBIDANG PENGAWASAN, PEMERIKSAAN DAN PELAPORAN					Kla	B	K	+/-
					9	0	1	-1
Jabatan Pelaksana					Kla	B	K	+/-
Pengolah Data Pemeriksaan Pajak					6	0	1	-1
Pengadministrasi Pajak					5	0	1	-1
Penata Laporan Keuangan					7	1	1	0

KEPALA BIDANG PERBENDAHARAAN	Kls	B	K	+/-
	11	1	1	0
KEPALA SUBBIDANG BELANJA TIDAK LANGSUNG	Kls	B	K	+/-
	9	0	1	-1
Jabatan Pelaksana	Kls	B	K	+/-
Bendahara	7	1	2	-1
Verifikator Keuangan	6	0	2	-2
KEPALA SUBBIDANG BELANJA LANGSUNG	Kls	B	K	+/-
	8	1	1	0
Jabatan Pelaksana	Kls	B	K	+/-
Verifikator Keuangan	6	1	2	-1
KEPALA SUBBIDANG ADMINISTRASI PERBENDAHARAAN	Kls	B	K	+/-
	8	0	1	-1
Jabatan Fungsional	Kls	B	K	+/-
Arsiparis Pelaksana Lanjutan	7	0	1	-1
Arsiparis Pelaksana	6	0	1	-1
Jabatan Pelaksana	Kls	B	K	+/-
Pengolah Data Anggaran dan	6	1	3	-2

KEPALA BIDANG AKUNTANSI DAN PERTANGGUNGJAWABAN KEUANGAN DAERAH	Kls	B	K	+/-
	11	1	1	0
KEPALA SUBBIDANG AKUNTANSI DAN PELAPORAN	Kls	B	K	+/-
	9	1	1	0
Jabatan Pelaksana	Kls	B	K	+/-
Pengelola Pelaporan Keuangan Daerah	6	1	1	0
KEPALA SUBBIDANG PERTANGGUNGJAWABAN DAN INFORMASI KEUANGAN DAERAH	Kls	B	K	+/-
	9	1	1	0
Jabatan Pelaksana	Kls	B	K	+/-
Analisis Pengelolaan Keuangan	7	0	1	-1
Verifikator Data Laporan Keuangan	6	1	1	0

KEPALA BIDANG KEKAYAAN DAERAH	Kls	B	K	+/-
	11	1	1	0
KEPALA SUBBIDANG INVENTARISASI DAN PENILAIAN	Kls	B	K	+/-
	9	1	1	0
Jabatan Pelaksana	Kls	B	K	+/-
Pengelola Pemanfaatan Barang Milik Daerah	6	0	2	-2
Pengadministrasi Sarana dan Prasarana	5	1	1	0
KEPALA SUBBIDANG PERENCANAAN DAN PEMANFAATAN	Kls	B	K	+/-
	9	1	1	0
Jabatan Pelaksana	Kls	B	K	+/-
Pengelola Pemanfaatan Barang Milik Daerah	6	1	2	-1
Pengadministrasi Sarana dan Prasarana	5	0	1	-1
KEPALA SUBBIDANG PENGENDALIAN DAN PENATAUSAHAAN	Kls	B	K	+/-
	9	1	1	0
Jabatan Fungsional	Kls	B	K	+/-
Pranata Komputer Pelaksana Lanjutan	7	0	1	-1
Pranata Komputer Pelaksana	6	1	1	0
Arsiparis Pelaksana Lanjutan	7	0	1	-1
Arsiparis Pelaksana	6	0	1	-1
Jabatan Pelaksana	Kls	B	K	+/-
Koordinator Pergudangan	6	0	1	-1
Pengadministrasi Sarana dan Prasarana	5	0	1	-1

BUPATI BELITUNG TIMUR,

YUSLIH IHZA

PETA JABATAN BADAN KEPEGAWAIAN DAN PENGEMBANGAN SUMBER DAYA MANUSIA

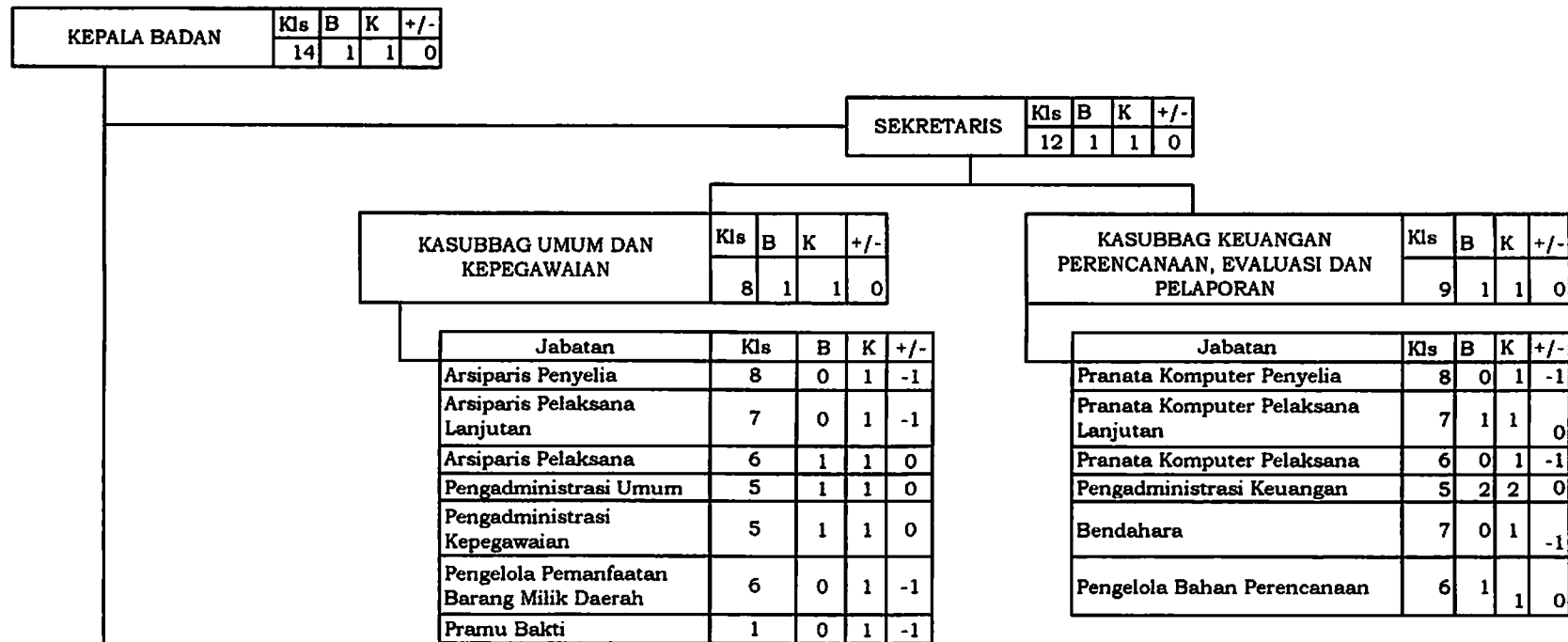

KEPALA BIDANG PENGADAAN, PEMBERHENTIAN DAN INFORMASI APARATUR	Kls	B	K	+/-
	11	1	1	0
KEPALA SUBBIDANG PENGADAAN DAN PEMBERHENTIAN	Kls	B	K	+/-
	8	1	1	0
Jabatan Fungsional	Kls	B	K	+/-
Analisis Kepegawaian Pertama	8	0	1	-1
Analisis Kepegawaian Penyelia	8	0	1	-1
Analisis Kepegawaian Pelaksana Lanjutan	7	0	1	-1
Analisis Kepegawaian Pelaksana	6		2	-2
Jabatan Pelaksana	Kls	B	K	+/-
Pengelola Formasi dan Pengadaan Pegawai	6	1	1	0
Pengelola Disiplin Pegawai	6	0	1	-1
KEPALA SUBBIDANG DATA, INFORMASI DAN FASILITASI PROFESI ASN	Kls	B	K	+/-
	1	1	1	0
Jabatan Fungsional	Kls	B	K	+/-
Analisis Kepegawaian Penyelia	8		1	-1
Analisis Kepegawaian Pelaksana Lanjutan	7		1	-1
Analisis Kepegawaian Pelaksana	6		2	-2
Pranata Komputer Penyelia	8	0	1	-1
Pranata Komputer Pelaksana	6	0	1	-1
Jabatan Pelaksana	Kls	B	K	+/-
Pengelola Sistem Informasi Manajemen Kepegawaian	6	0	1	-1
Pengelola Kepegawaian	6	1	1	0
Jabatan Fungsional	Kls	B	K	+/-
Analisis Kepegawaian Muda	9	0	2	-2

KEPALA BIDANG MUTASI DAN PROMOSI APARATUR	Kls	B	K	+/-
	11	1	1	0
KEPALA SUBBIDANG MUTASI DAN KEPANGKATAN	Kls	B	K	+/-
	9	1	1	0
Jabatan Fungsional	Kls	B	K	+/-
Assesor SDM Aparatur Pertama	8	0	1	-1
Analisis Kepegawaian Pertama	8	1	2	-1
Analisis Kepegawaian Pelaksana Lanjutan	7	0	2	-2
Analisis Kepegawaian Pelaksana	6	0	2	-2
Jabatan Pelaksana	Kls	B	K	+/-
Penyusun Rencana Mutasi	7	0	1	-1
Pengelola Kepegawaian	6	1	1	0
KEPALA SUBBIDANG PENGEMBANGAN KARIR DAN PROMOSI APARATUR	Kls	B	K	+/-
	9	1	1	0
Jabatan Fungsional	Kls	B	K	+/-
Analisis Kepegawaian Pertama	8	0	2	-2
Analisis Kepegawaian Pelaksana Lanjutan	7	0	2	-2
Analisis Kepegawaian Pelaksana	6	0	3	-3
Jabatan Pelaksana	Kls	B	K	+/-
Penyusun Rencana Promosi	7	0	1	-1
Pengelola Pengembangan Karir	6	0	1	-1
Jabatan Fungsional	Kls	B	K	+/-
Analisis Kepegawaian Muda	9	0	2	-2
Assesor SDM Aparatur Muda	10	0	1	-1

KEPALA BIDANG PENGEMBANGAN KOMPETENSI DAN PENILAIAN KINERJA APARATUR	Kls	B	K	+/-
	11	1	1	0
KEPALA SUBBIDANG PENJENJANGAN, SERTIFIKASI DAN TEKNIS FUNGSIONAL	Kls	B	K	+/-
	9	1	1	0
Jabatan Fungsional	Kls	B	K	+/-
Analisis Kebijakan Pertama	8	1	1	0
Jabatan Pelaksana	Kls	B	K	+/-
Analisis Program Diklat	7	0	1	-1
Pengelola Kepegawaian	6	0	1	-1
KEPALA SUBBIDANG PENILAIAN KINERJA DAN PENGHARGAAN APARATUR	Kls	B	K	+/-
	9	0	1	-1
Jabatan Pelaksana	Kls	B	K	+/-
Analisis Fasilitasi dan Peningkatan Kompetensi	7	1	1	0
Pengelola Penilaian Kinerja Pegawai	6	1	1	0
Jabatan Fungsional	Kls	B	K	+/-
Analisis Kebijakan Muda	10	0	1	-1

BUPATI BELITUNG TIMUR,



YUSLIH IHZA

PETA JABATAN KECAMATAN DAMAR

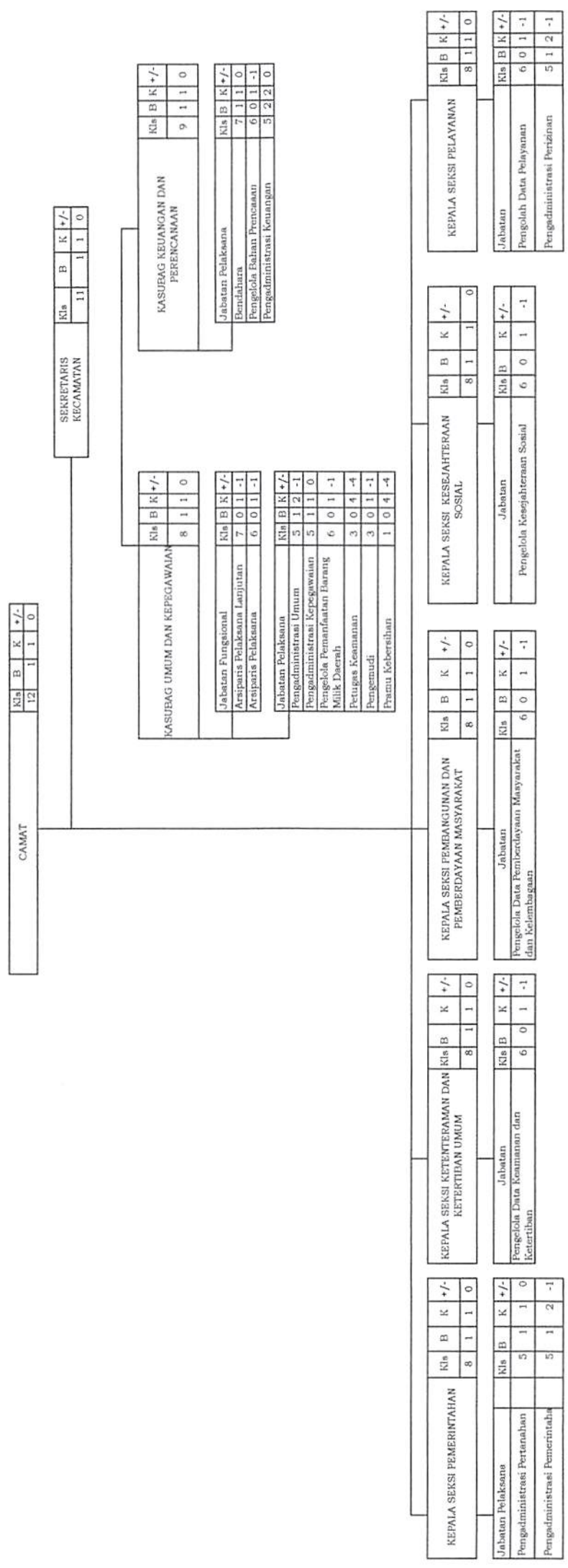

BUPATI BELITUNG TIMUR,

YUSLIH IHZA

PETA JABATAN KECAMATAN DENDANG

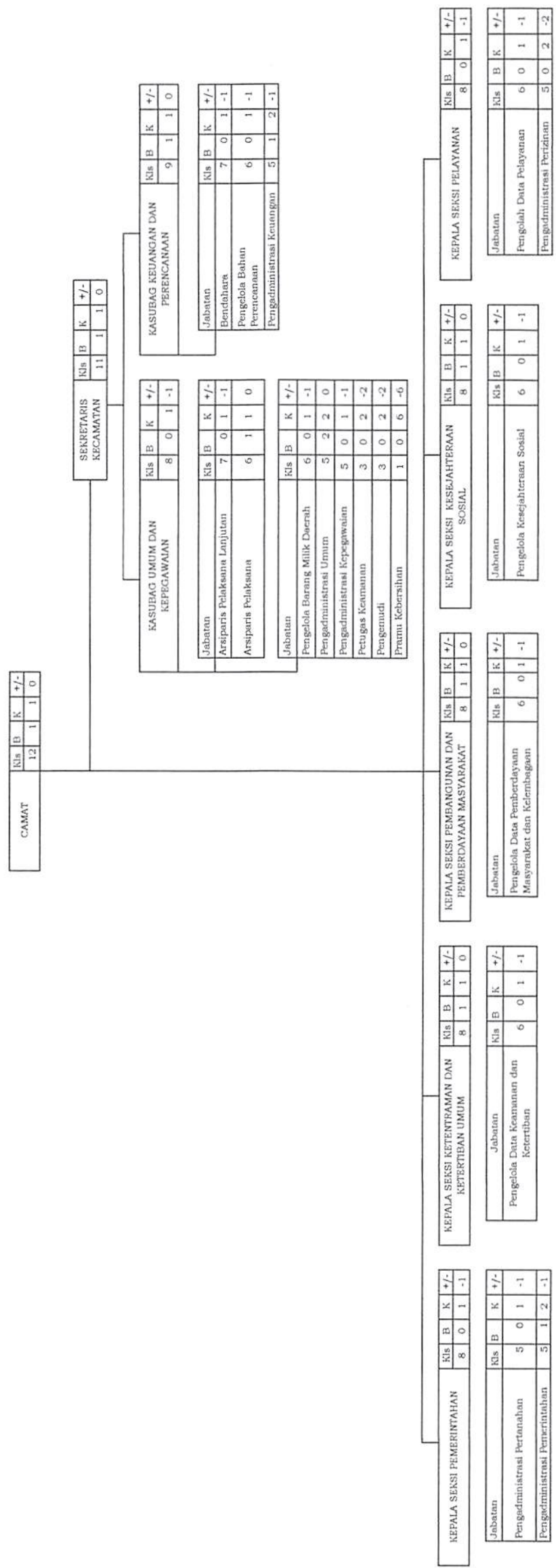

BUPATI BELITUNG TIMUR,

YUSLIH IHZA

LAMPIRAN XXVI : PERATURAN BUPATI BELITUNG TIMUR
 NOMOR 33 TAHUN 2018
 TENTANG PETA JABATAN PERANGKAT DAERAH

PETA JABATAN KECAMATAN KELAPA KAMPIT

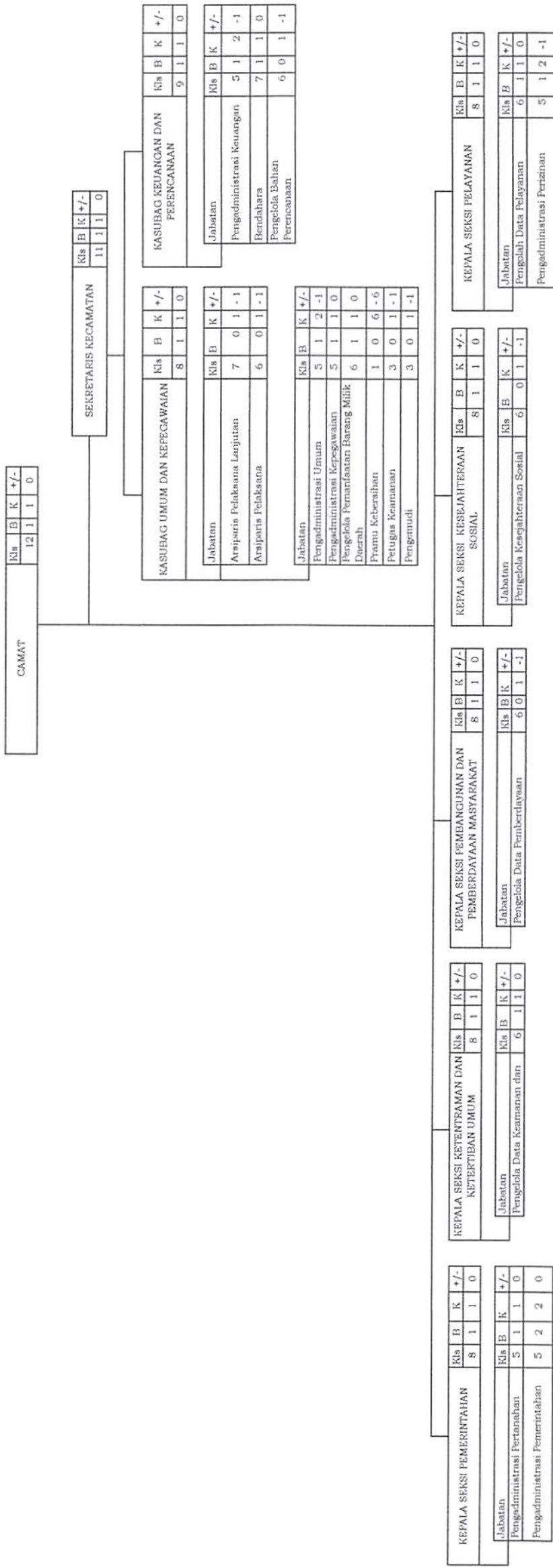

BUPATI BELITUNG TIMUR,



YUSLIH IHZA

PETA JABATAN KECAMATAN SIMPANG RENGGIANG

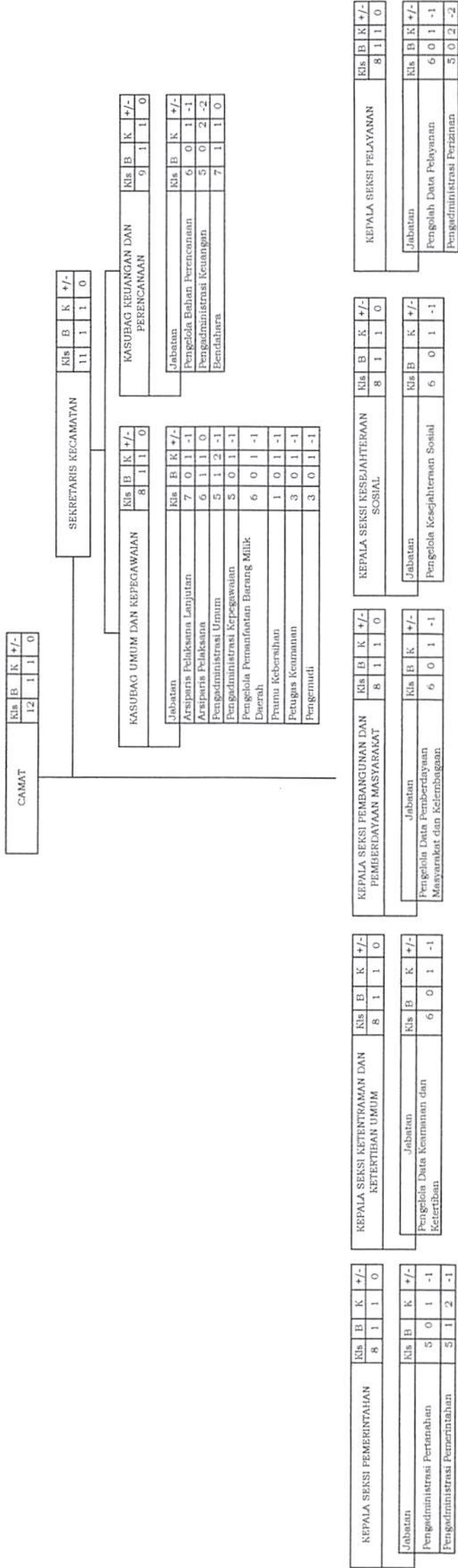

BUPATI BELITUNG TIMUR,

YUSLIH IHZA

PETA JABATAN KECAMATAN GANTUNG

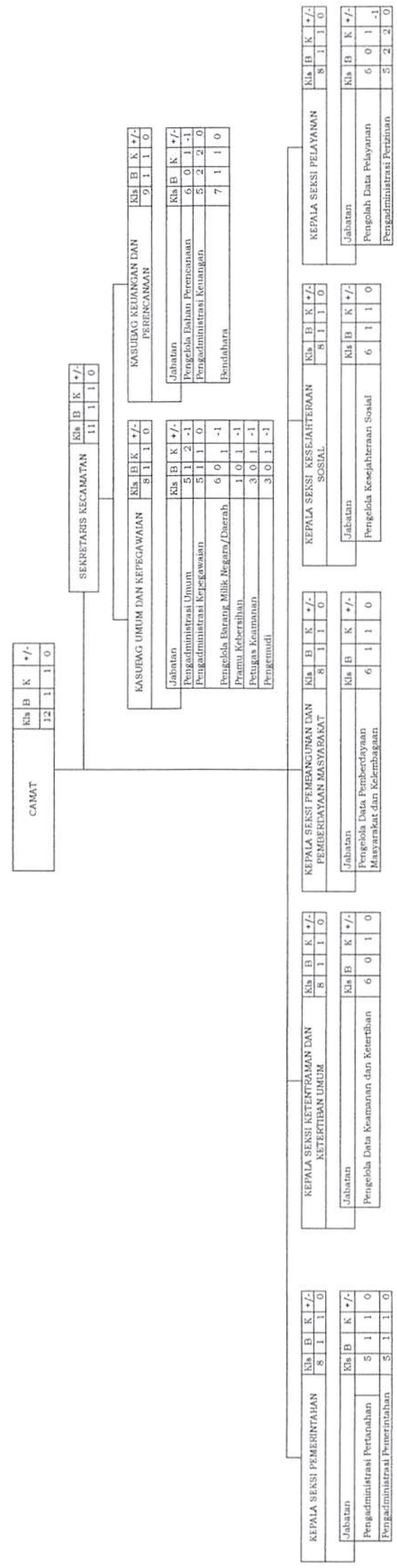

BUPATI BELITUNG TIMUR,

 YUSLIH IHZA

PETA JABATAN KECAMATAN MANGGAR

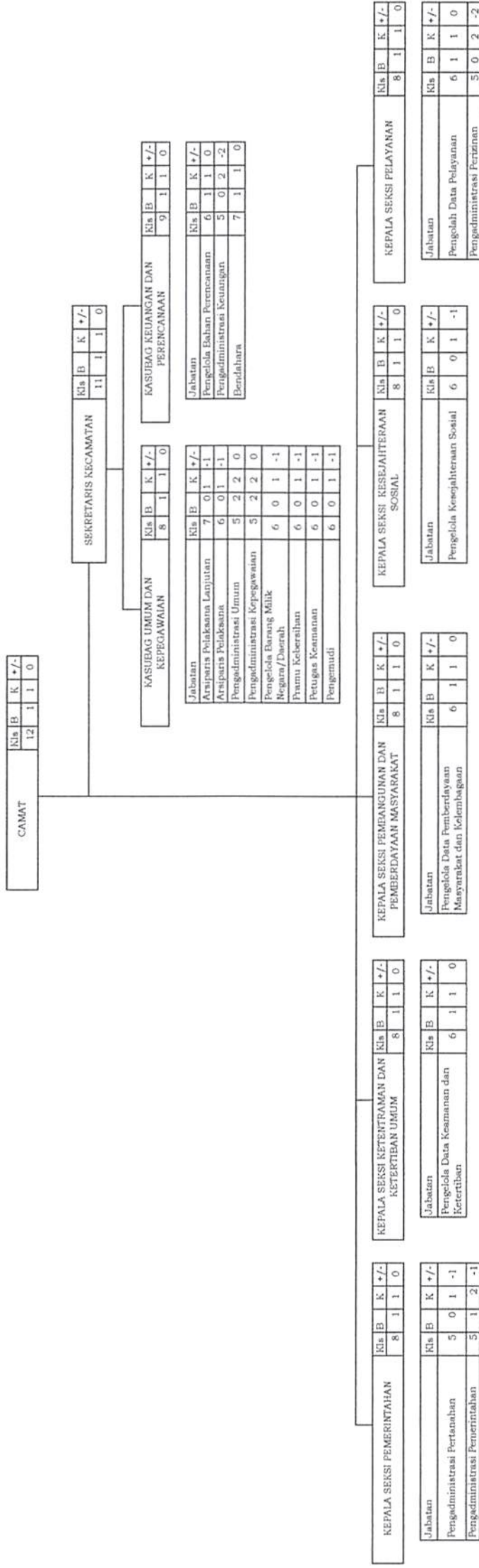

BUPATI BELITUNG TIMUR,

YUSLIH IHZA

LAMPIRAN XXX : PERATURAN BUPATI BELITUNG TIMUR
 NOMOR 33 TAHUN 2018
 TENTANG PETA JABATAN PERANGKAT DAERAH

PETA JABATAN KECAMATAN SIMPANG PESAK

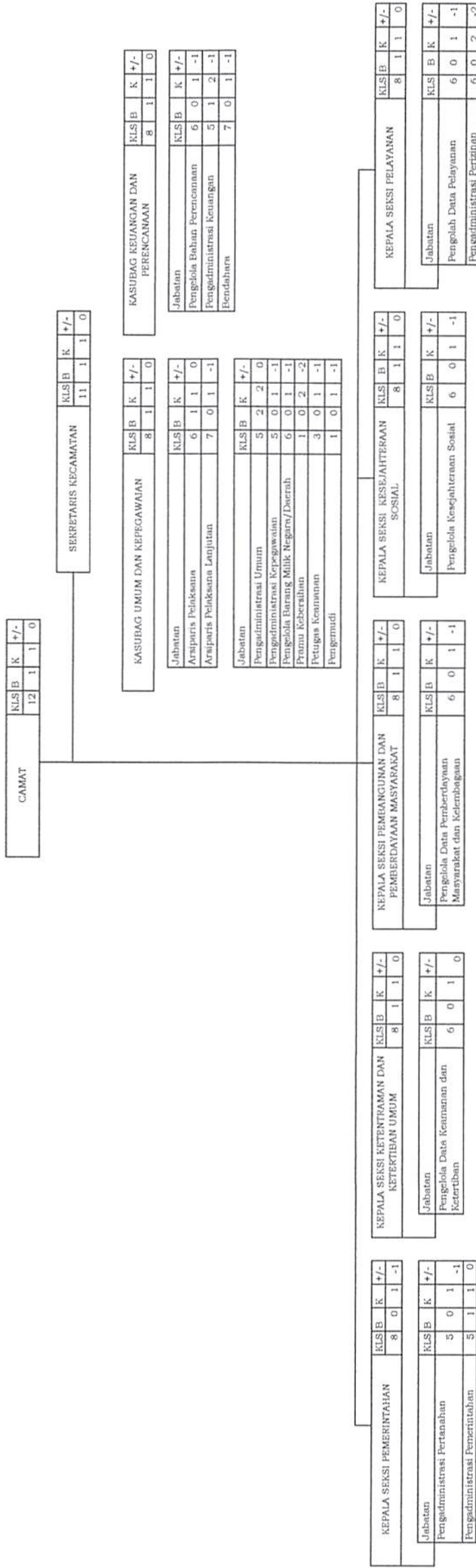

BUPATI BELITUNG TIMUR,



YUSLIIH IHZA

PETA JABATAN KANTOR KESATUAN BANGSA DAN POLITIK

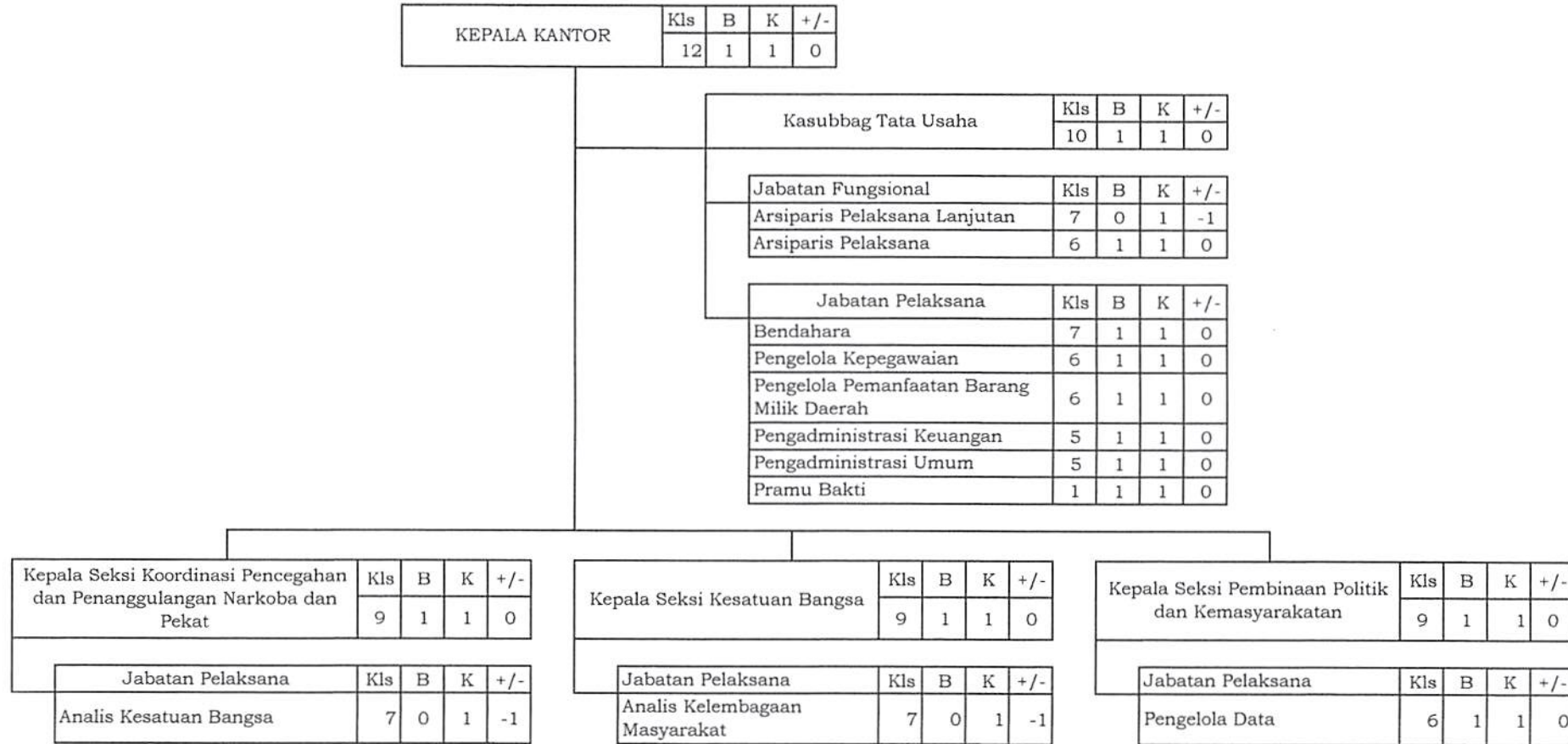

BUPATI BELITUNG TIMUR,

 YUSLIH IHZA

PETA JABATAN BADAN PENANGGULANGAN BENCANA DAERAH

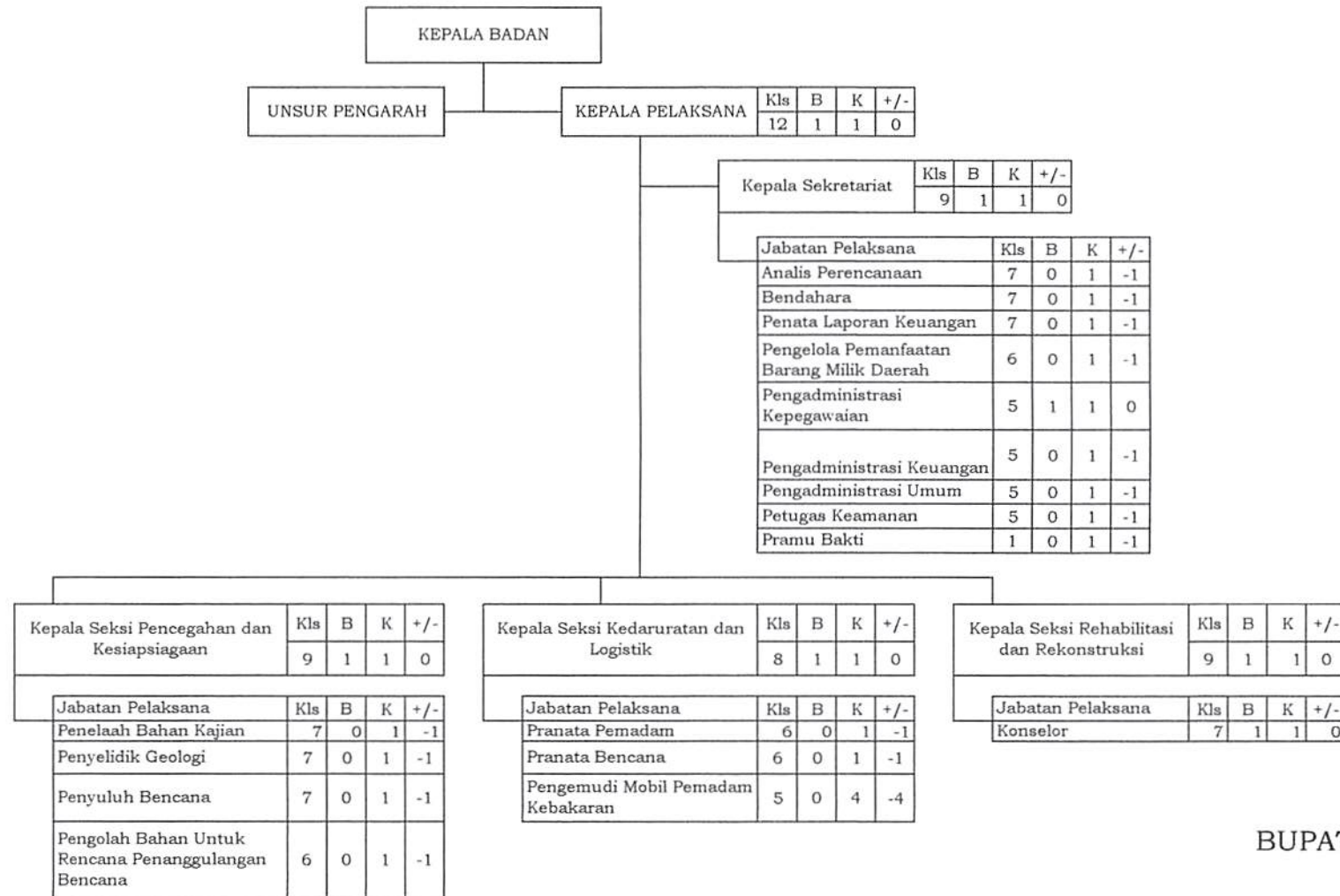

BUPATI BELITUNG TIMUR,

 YUSLIH IHZA