



BUPATI BELITUNG TIMUR
PROVINSI KEPULAUAN BANGKA BELITUNG

PERATURAN BUPATI BELITUNG TIMUR
NOMOR 28 TAHUN 2023

TENTANG

PERUBAHAN KEENAM ATAS PERATURAN BUPATI
NOMOR 33 TAHUN 2018 TENTANG PETA JABATAN PERANGKAT DAERAH

BUPATI BELITUNG TIMUR,

- Menimbang : a. bahwa dalam rangka melaksanakan Peraturan Menteri Pendayagunaan Aparatur Negara dan Reformasi Birokrasi Nomor 45 Tahun 2022 tentang Jabatan Pelaksana Pegawai Negeri Sipil di Lingkungan Instansi Pemerintah;
- b. bahwa dalam rangka penataan jabatan Aparatur Sipil Negara dan penetapan kebutuhan pegawai di lingkungan Pemerintah Kabupaten Belitung Timur, perlu dilakukan perubahan atas Peraturan Bupati Belitung Timur Nomor 33 Tahun 2018 tentang Peta Jabatan Perangkat Daerah;
- c. bahwa berdasarkan pertimbangan sebagaimana dimaksud dalam huruf a dan b, perlu menetapkan Peraturan Bupati tentang Perubahan Keenam Atas Peraturan Bupati Belitung Timur Nomor 33 Tahun 2018 tentang Peta Jabatan Perangkat Daerah;
- Mengingat : 1. Undang-Undang Nomor 5 Tahun 2003 tentang Pembentukan Kabupaten Bangka Selatan, Kabupaten Bangka Tengah, Kabupaten Bangka Barat dan Kabupaten Belitung Timur di Provinsi Kepulauan Bangka Belitung (Lembaran Negara Republik Indonesia Tahun 2003 Nomor 25, Tambahan Lembaran Negara Republik Indonesia Nomor 4268);
2. Undang-Undang Nomor 5 Tahun 2014 tentang Aparatur Sipil Negara (Lembaran Negara Republik Indonesia Tahun 2014 Nomor 6, Tambahan Lembaran Negara Republik Indonesia Nomor 5494);
3. Undang-Undang Nomor 23 Tahun 2014 tentang Pemerintahan Daerah (Lembaran Negara Republik Indonesia Tahun 2014 Nomor 244, Tambahan Lembaran Negara Republik Indonesia Nomor 5587) sebagaimana telah diubah beberapa kali terakhir dengan Undang-Undang Nomor 6 Tahun 2023 tentang Penetapan Peraturan Pemerintah Pengganti Undang-Undang Nomor 2 Tahun 2022 tentang Cipta Kerja Menjadi Undang-Undang (Lembaran Negara Republik Indonesia Tahun 2022 Nomor 41, Tambahan Lembaran Negara Republik Indonesia Nomor 6856);

4. Peraturan Pemerintah Nomor 18 Tahun 2016 tentang Perangkat Daerah (Lembaran Negara Republik Indonesia Tahun 2016 Nomor 114, Tambahan Lembaran Negara Republik Indonesia Nomor 5887) sebagaimana telah diubah dengan Peraturan Pemerintah Nomor 72 Tahun 2019 tentang Perubahan Atas Peraturan Pemerintah Nomor 18 Tahun 2016 tentang Perangkat Daerah (Lembaran Negara Republik Indonesia Tahun 2019 Nomor 187, Tambahan Lembaran Negara Republik Indonesia Nomor 6402);
5. Peraturan Pemerintah Nomor 11 Tahun 2017 tentang Manajemen Pegawai Negeri Sipil (Lembaran Negara Republik Indonesia Tahun 2017 Nomor 63, Tambahan Lembaran Negara Republik Indonesia Nomor 6037);
6. Peraturan Menteri Pendayagunaan Aparatur Negara dan Reformasi Birokrasi Republik Indonesia Nomor 1 Tahun 2020 tentang Pedoman Analisis Jabatan dan Analisis Beban Kerja (Berita Negara Republik Indonesia Tahun 2020 Nomor 26);
7. Peraturan Menteri Pendayagunaan Aparatur Negara dan Reformasi Birokrasi Republik Indonesia Nomor 45 Tahun 2022 tentang Jabatan Pelaksana Pegawai Negeri Sipil di Lingkungan Instansi Pemerintah (Berita Negara Republik Indonesia Tahun 2022 Nomor 1047);
8. Peraturan Daerah Kabupaten Belitung Timur Nomor 10 Tahun 2016 tentang Pembentukan dan Susunan Perangkat Daerah (Lembaran Daerah Kabupaten Belitung Timur Nomor 10, Tambahan Lembaran Daerah Kabupaten Belitung Timur Nomor 43) sebagaimana telah diubah beberapa kali terakhir dengan Peraturan Daerah Kabupaten Belitung Timur Nomor 1 Tahun 2023 tentang Perubahan Ketiga atas Peraturan Daerah Kabupaten Belitung Timur Nomor 10 Tahun 2016 tentang Pembentukan dan Susunan Perangkat Daerah Kabupaten Belitung Timur (Lembaran Daerah Kabupaten Belitung Timur Tahun 2023 Nomor 1, Tambahan Lembaran Daerah Kabupaten Belitung Timur Nomor 114);

MEMUTUSKAN:

Menetapkan : PERATURAN BUPATI TENTANG PERUBAHAN KEENAM ATAS PERATURAN BUPATI NOMOR 33 TAHUN 2018 TENTANG PETA JABATAN PERANGKAT DAERAH.

Pasal I

Beberapa ketentuan dalam Peraturan Bupati Nomor 33 Tahun 2018 tentang Peta Jabatan Perangkat Daerah (Berita Daerah Kabupaten Belitung Timur Tahun 2018 Nomor 33) sebagaimana telah diubah beberapa kali terakhir dengan Peraturan Bupati Nomor 17 Tahun 2023 tentang Perubahan Kelima Atas Peraturan Bupati Nomor 33 Tahun 2018 tentang Peta Jabatan Perangkat Daerah (Berita Daerah Kabupaten Belitung Timur Tahun 2023 Nomor 17) diubah sebagai berikut:

1. Ketentuan Pasal 4 diubah, sehingga berbunyi sebagai berikut:

Pasal 4

Peta Jabatan setiap PD sebagaimana tercantum dalam Lampiran yang merupakan bagian tidak terpisahkan dari Peraturan Bupati ini.

2. Ketentuan Bab III Pasal 5 ayat (1) dan ayat (2) dihapus dan ditambahkan 1 (satu) ayat yakni ayat (3), sehingga berbunyi sebagai berikut :

Bab III

KETENTUAN PERALIHAN

Pasal 5

- (1) dihapus
- (2) dihapus
- (3) Nomenklatur dan Kelas Jabatan Pelaksana yang telah ditetapkan sebelum Peraturan Bupati ini mulai berlaku, dinyatakan masih tetap berlaku sampai dengan ditetapkannya kelas jabatan yang baru berdasarkan Peraturan Bupati ini.

Pasal II

Peraturan Bupati ini mulai berlaku pada tanggal diundangkan.

Agar setiap orang mengetahuinya, memerintahkan pengundangan Peraturan Bupati ini dengan penempatannya dalam Berita Daerah Kabupaten Belitong Timur.

Ditetapkan di Manggar
pada tanggal 5 Juli 2023
BUPATI BELITONG TIMUR,
ttd
BURHANUDIN

Diundangkan di Manggar
pada tanggal 5 Juli 2023

SEKRETARIS DAERAH
KABUPATEN BELITONG TIMUR,
ttd
IKHWAN FAHROZI

BERITA DAERAH KABUPATEN BELITONG TIMUR TAHUN 2023 NOMOR 28

Salinan sesuai dengan aslinya
KEPALA BAGIAN HUKUM,

AMRULLAH, S.H.

NIP. 19710602 200604 1 005



LAMPIRAN I
 PERATURAN BUPATI BELITUNG TIMUR
 NOMOR 28 TAHUN 2023
 TENTANG
 PERUBAHAN KEENAM ATAS PERATURAN BUPATI NOMOR 33
 TAHUN 2018 TENTANG PETA JABATAN PERANGKAT DAERAH

**PETA JABATAN SEKRETARIAT DAERAH
 KABUPATEN BELITUNG TIMUR**

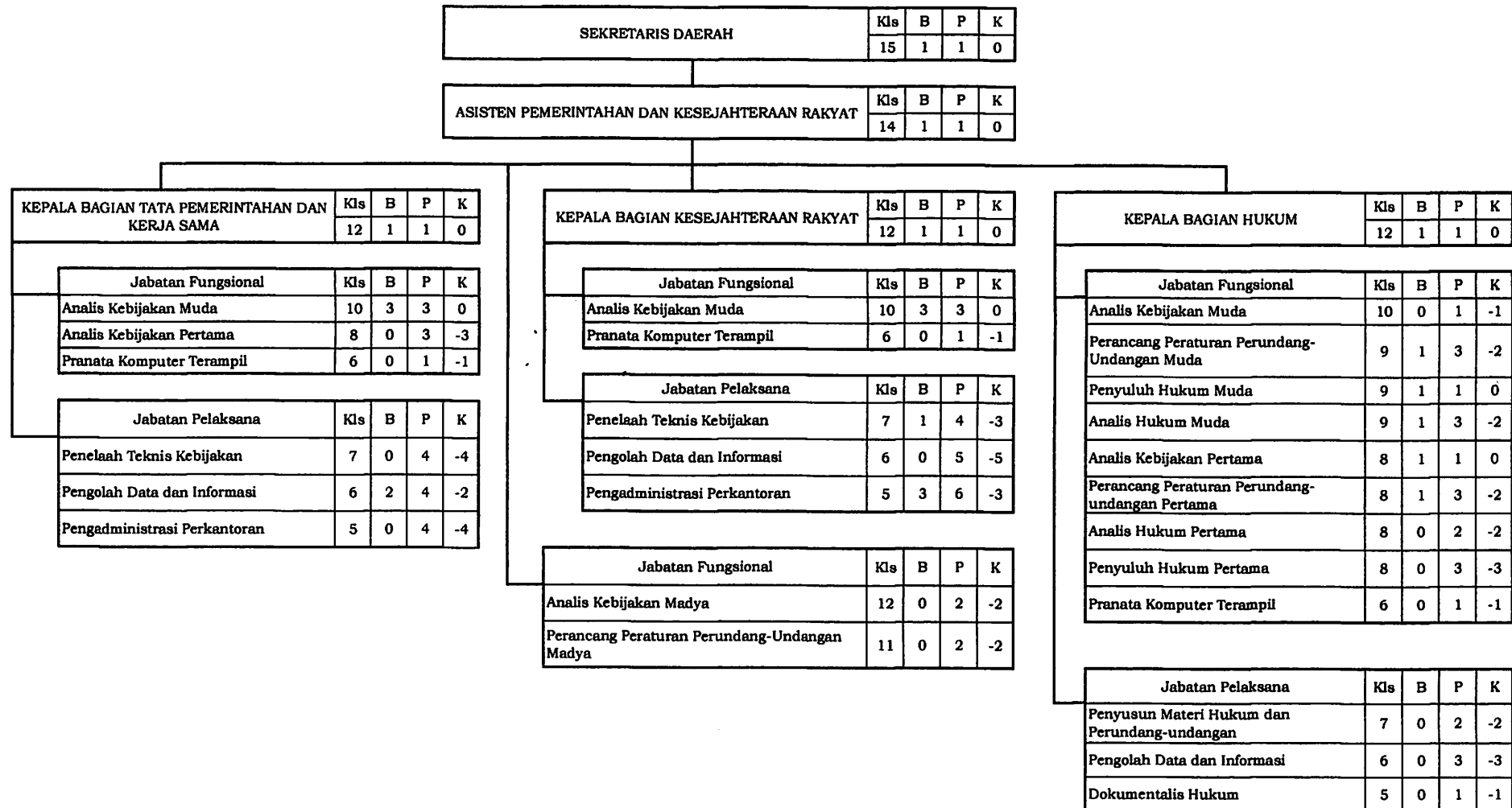

SEKRETARIS DAERAH	Kls	B	P	K
	15	1	1	0

ASISTEN PEREKONOMIAN DAN PEMBANGUNAN	Kls	B	P	K
	14	1	1	0

KEPALA BAGIAN PEREKONOMIAN, PEMBANGUNAN DAN SUMBER DAYA ALAM	Kls	B	P	K
	12	1	1	0
Jabatan Fungsional				
Analisis Kebijakan Muda	10	3	3	0
Analisis Kebijakan Pertama	8	0	1	-1
Pranata Komputer Terampil	6	0	1	-1
Jabatan Pelaksana				
Penelaah Teknis Kebijakan	7	3	3	0
Pengolah Data dan Informasi	6	1	5	-4
Pengadministrasi Perkantoran	5	0	3	-3

KEPALA BAGIAN PENGADAAN BARANG DAN JASA	Kls	B	P	K
	12	1	1	0
KEPALA SUBBAGIAN PENGELOLAAN BARANG/JASA				
Jabatan Fungsional				
Pengelola Pengadaan Barang dan Jasa Pertama	8	9	12	-3
Jabatan Pelaksana				
Penelaah Teknis Kebijakan	7	0	1	-1
Pengolah Data dan Informasi	6	0	6	-6
Pengadministrasi Perkantoran	5	0	1	-1
Jabatan Fungsional				
Pengelola Pengadaan Barang dan Jasa Muda	10	7	10	-3
Analisis Kebijakan Muda	10	0	1	-1
Analisis Kebijakan Pertama	8	0	2	-2
Jabatan Pelaksana				
Penelaah Teknis Kebijakan	7	0	3	-3
Pengolah Data dan Informasi	6	1	6	-5
Pengelola Layanan Pengadaan	6	0	2	-2
Pengadministrasi Perkantoran	5	1	4	-3
Jabatan Fungsional				
Pengelola Pengadaan Barang dan Jasa Madya	11	0	2	-2
Analisis Kebijakan Madya	12	0	1	-1

SEKRETARIS DAERAH	Kls	B	P	K
	15	1	1	0

ASISTEN ADMINISTRASI UMUM	Kls	B	P	K
	14	1	1	0

KEPALA BAGIAN ORGANISASI	Kls	B	P	K
	12	1	1	0

Jabatan Fungsional	Kls	B	P	K
Analisis Kebijakan Muda	10	3	3	0
Analisis Sumber Daya Manusia Aparatur Muda	10	0	1	-1
Analisis Kebijakan Pertama	8	1	2	-1
Analisis Sumber Daya Manusia Aparatur Pertama	8	1	1	0
Pranata Komputer Pertama	8	0	1	-1

Jabatan Pelaksana	Kls	B	P	K
Penelaah Teknis Kebijakan	7	0	1	-1
Pengolah Data dan Informasi	6	1	3	-2

KEPALA BAGIAN UMUM	Kls	B	K	+/-
	12	1	1	0

Jabatan Fungsional	Kls	B	P	K
Analisis Sumber Daya Aparatur Muda	10	1	1	0
Pranata Komputer Penyelia	8	0	1	-1
Arsiparis Pertama	8	0	1	-1
Arsiparis Penyelia	8	0	3	-3
Pranata Komputer Mahir	7	0	1	-1
Arsiparis Pelaksana Lanjutan	7	0	5	-5
Pranata Komputer Terampil	6	0	1	-1
Penata Laksana Barang Terampil	6	0	1	-1
Pranata Sumber Daya Manusia Aparatur Pelaksana	6	0	1	-1
Arsiparis Pelaksana	6	3	5	-2

Jabatan Pelaksana	Kls	B	P	K
Pengolah Data dan Informasi	6	2	19	-17
Pengadministrasian Perkantoran	6	0	3	-3
	5	4	24	-20
Teknisi Sarana dan Prasarana	5	0	6	-6

Jabatan Fungsional	Kls	B	P	K
Analisis Kebijakan Madya	12	0	1	-1

KEPALA BAGIAN PROTOKOL DAN KOMUNIKASI PIMPINAN	Kls	B	P	K
	12	1	1	0

KEPALA SUBBAGIAN PROTOKOL	Kls	B	P	K
	9	0	1	-1

Jabatan Pelaksana	Kls	B	P	K
Penata Keprotokolan	7	1	2	-1
	6	2	9	-7

Jabatan Fungsional	Kls	B	P	K
Pranata Hubungan Masyarakat Muda	9	0	1	-1
Pranata Hubungan Masyarakat Pertama	8	3	9	-6
Pranata Hubungan Masyarakat Penyelia	8	0	1	-1
Pranata Hubungan Masyarakat Pelaksana Lanjutan	7	0	1	-1
Pranata Hubungan Masyarakat Pelaksana	6	1	5	-4

Jabatan Pelaksana	Kls	B	P	K
Pengolah Data dan Informasi	6	0	7	-7
Pengadministrasian Perkantoran	5	0	1	-1

KEPALA BAGIAN KEUANGAN DAN PERENCANAAN	Kls	B	P	K
	12	1	1	0

Jabatan Fungsional	Kls	B	P	K
Analisis Keuangan Pusat dan Daerah Muda	9	1	1	0
Perencana Muda	10	1	1	0
Pranata Komputer Mahir	7	0	1	-1
Pranata Komputer Terampil	6	0	1	-1

Jabatan Pelaksana	Kls	B	P	K
Penelaah Teknis Kebijakan	7	3	5	-2
Pengolah Data dan Informasi	6	3	7	-4
Pengadministrasian Perkantoran	5	1	5	-4

Keterangan:
 Kls = Kelas Jabatan
 B = Bezeeting (Kondisi Pegawai Saat Ini)
 P = Hasil Perhitungan (ABK)
 K = Jumlah Kebutuhan Pegawai

Salinan sesuai dengan aslinya
 KEPALA BAGIAN HUKUM,
 AMRULLAH, S.H.
 NIP.19710602 200604 1 005

BUPATI BELITUNG TIMUR,
 ttd
 BURHANUDIN

**PETA JABATAN SEKRETARIAT DEWAN PERWAKILAN RAKYAT DAERAH
 KABUPATEN BELITUNG TIMUR**

SEKRETARIS DPRD	Kls	B	P	K
	14	0	1	-1

KEPALA BAGIAN UMUM DAN KEUANGAN					Kls	B	P	K
					11	1	1	0
KASUBBAG UMUM DAN KEPEGAWAIAN					Kls	B	P	K
					9	1	1	0
Jabatan Fungsional					Kls	B	P	K
Arsiparis Pertama					8	0	1	-1
Arsiparis Penyelia					8	0	1	-1
Pranata Komputer Penyelia					8	0	1	-1
Arsiparis Pelaksana Lanjutan					7	1	1	0
Pranata Komputer Mahir					7	1	1	0
Arsiparis Pelaksana					6	0	1	-1
Pranata Komputer Terampil					6	0	1	-1
Jabatan Pelaksana					Kls	B	P	K
Pengolah Data dan Informasi					6	0	3	-3
Pengadministrasi Perkantoran					5	0	5	-5
Teknisi Sarana dan Prasarana					5	0	1	-1
Penata Laksana Operasional					5	1	1	0
Jabatan Fungsional					Kls	B	P	K
Analisis Keuangan Pusat dan Daerah Muda					9	1	1	0
Jabatan Pelaksana					Kls	B	P	K
Penelaah Teknis Kebijakan					7	1	3	-2
Pengolah Data dan Informasi					6	0	2	-2
Pengadministrasi Perkantoran					5	3	4	-1
KEPALA BAGIAN PERSIDANGAN PERUNDANG-UNDANGAN					Kls	B	P	K
					11	0	1	-1
Jabatan Fungsional					Kls	B	P	K
Analisis Kebijakan Muda					10	0	1	-1
Perancang Peraturan Perundang-undangan Muda					9	1	1	0
Pranata Hubungan Masyarakat Muda					9	1	1	0
Analisis Kebijakan Pertama					8	1	1	0
Perancang Peraturan Perundang-undangan Pertama					8	0	1	-1
Pranata Hubungan Masyarakat Pertama					8	0	1	-1
Pranata Hubungan Masyarakat Penyelia					8	0	1	-1
Pranata Komputer Penyelia					8	0	1	-1
Pranata Hubungan Masyarakat Pelaksana Lanjutan					7	0	1	-1
Pranata Komputer Mahir					7	1	1	0
Pranata Hubungan Masyarakat Pelaksana					6	0	1	-1
Pranata Komputer Terampil					6	0	1	-1
Jabatan Pelaksana					Kls	B	P	K
Penelaah Teknis Kebijakan					7	0	1	-1
Pengolah Data dan Informasi					6	0	5	-5
Pengadministrasi Perkantoran					6	0	3	-3
					5	0	4	-4
Penata Keprotokolan					5	1	1	0
KEPALA BAGIAN FASILITASI PENGANGGARAN DAN PENGAWASAN					Kls	B	P	K
					11	1	1	0
Jabatan Fungsional					Kls	B	P	K
Analisis Keuangan Pusat dan Daerah Muda					9	1	1	0
Jabatan Pelaksana					Kls	B	P	K
Pengolah Data dan Informasi					6	2	6	-4
Pengadministrasi Perkantoran					5	1	2	-1

Keterangan:
 Kl = Kelas Jabatan
 B = Bezeeting (Kondisi Pegawai Saat Ini)
 P = Hasil Perhitungan (ABK)
 K = Jumlah Kebutuhan Pegawai

Salinan sesuai dengan aslinya
 KEPALA BAGIAN HUKUM,
 AMRULLAH, S.H.
 NIP. 19710602 200604 1 005

BUPATI BELITUNG TIMUR,

ttd

BURHANUDIN

**PETA JABATAN INSPEKTORAT
KABUPATEN BELITUNG TIMUR**

LAMPIRAN III
NOMOR 28 TAHUN 2023
TENTANG
PERUBAHAN KEENAM ATAS PERATURAN BUPATI NOMOR 33 TAHUN
2018 TENTANG PETA JABATAN PERANGKAT DAERAH

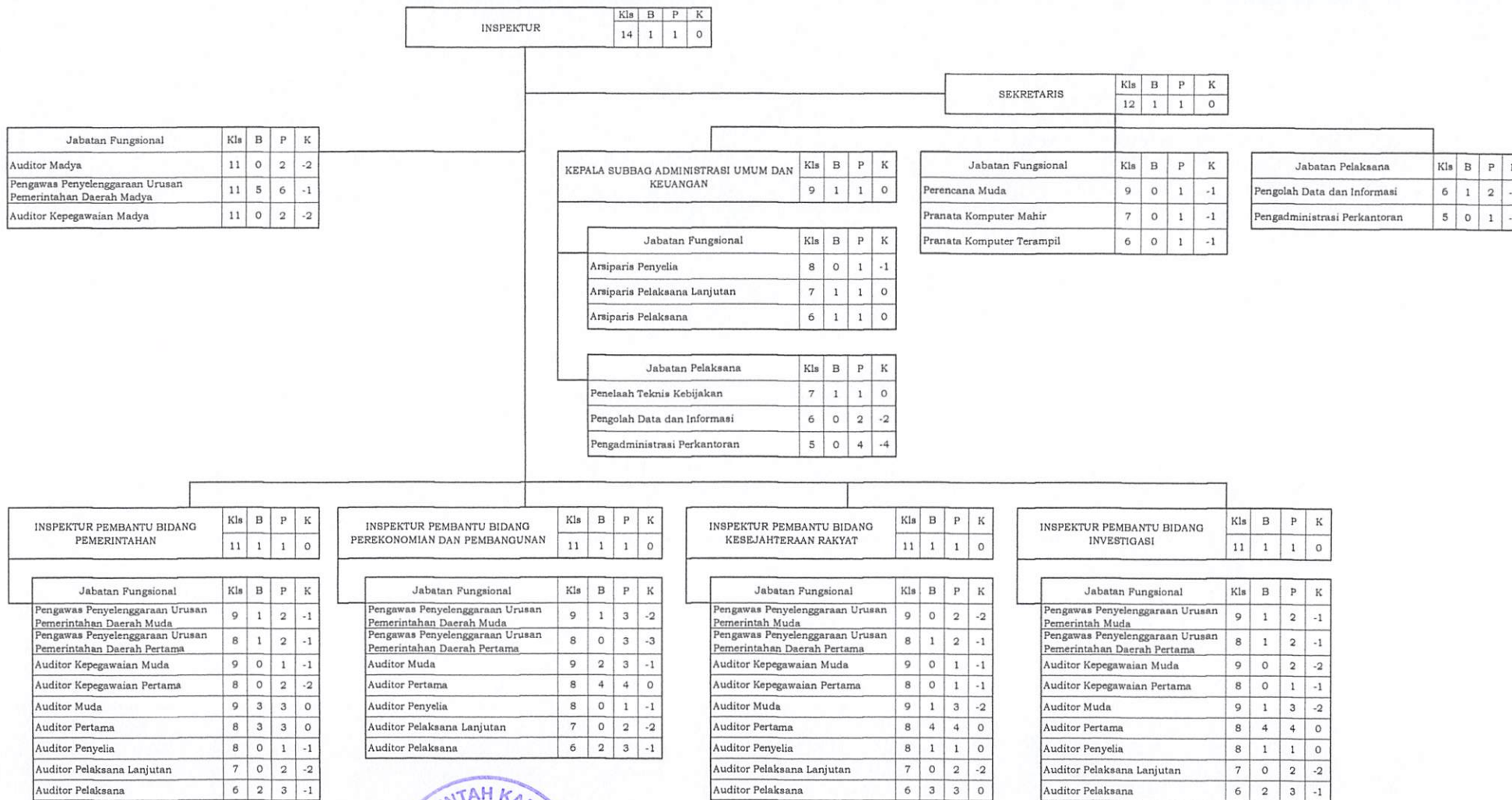

Salinan sesuai dengan aslinya
KEPALA BAGIAN HUKUM,
AMRULLAH, S.H.
NIP.197100022006041005

BUPATI BELITUNG TIMUR,

ttd
BURHANUDIN

Keterangan:
Kls = Kelas Jabatan
B = Bezeeting (Kondisi Pegawai Saat Ini)
P = Hasil Perhitungan (ABK)
K = Jumlah Kebutuhan Pegawai

**PETA JABATAN DINAS PENDIDIKAN
 KABUPATEN BELITUNG TIMUR**

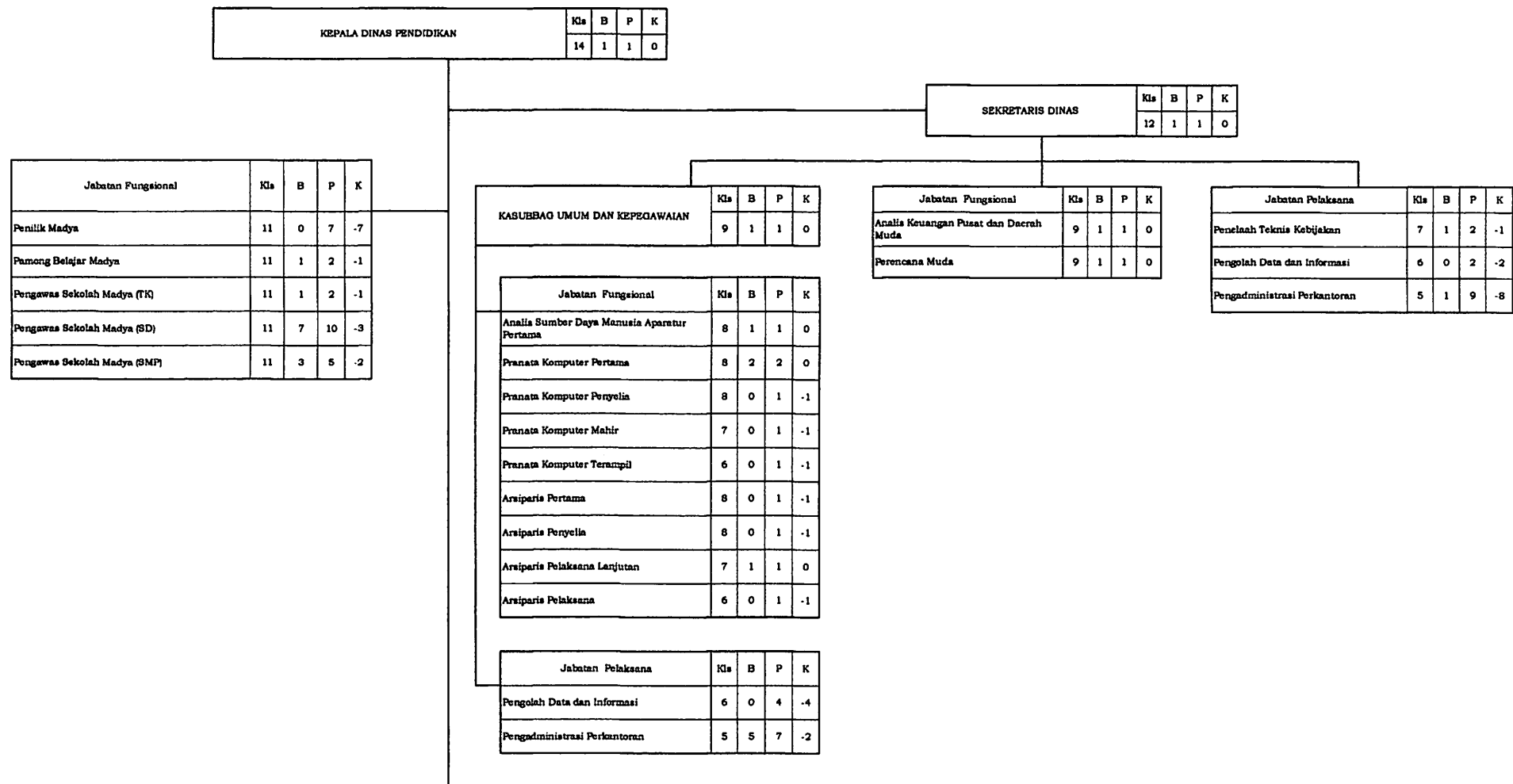

KEPALA BIDANG PEMBINAAN PENDIDIKAN ANAK USIA DINI DAN PENDIDIKAN MASYARAKAT					Kls	B	P	K
					11	1	1	0
KEPALA SEKSI PENDIDIKAN ANAK USIA DINI					Kls	B	P	K
					9	0	1	-1
Jabatan Fungsional					Kls	B	P	K
Penilik Pertama					8	0	6	-6
Jabatan Pelaksana					Kls	B	P	K
Penelaah Teknis Kebijakan					7	0	1	-1
Pengolah Data dan Informasi					6	0	1	-1
KEPALA SEKSI PENDIDIKAN MASYARAKAT DAN KURSUS					Kls	B	P	K
					9	1	1	0
Jabatan Fungsional					Kls	B	P	K
Pamong Belajar Pertama					8	0	6	-6
Jabatan Pelaksana					Kls	B	P	K
Penelaah Teknis Kebijakan					7	1	1	0
Pengolah Data dan Informasi					6	0	2	-2
Jabatan Pelaksana					Kls	B	P	K
Penelaah Teknis Kebijakan					7	0	1	-1
Pengolah Data dan Informasi					6	1	2	-1
Jabatan Fungsional					Kls	B	P	K
Analis Kebijakan Muda					10	0	1	-1
Penilik Muda					9	0	6	-6
Pamong Belajar Muda					9	0	7	-7
Pengawas Sekolah Muda					9	1	3	-2

KEPALA BIDANG PEMBINAAN SEKOLAH DASAR					Kls	B	P	K
					11	1	1	0
KEPALA SEKSI KURIKULUM					Kls	B	P	K
					9	1	1	0
Jabatan Pelaksana					Kls	B	P	K
Penelaah Teknis Kebijakan					7	0	1	-1
Pengolah Data dan Informasi					6	0	2	-2
KEPALA SEKSI PROGRAM, DATA DAN SARANA PRASARANA					Kls	B	P	K
					9	1	1	0
Jabatan Pelaksana					Kls	B	P	K
Penelaah Teknis Kebijakan					7	0	1	-1
Pengolah Data dan Informasi					6	0	2	-2
Jabatan Pelaksana					Kls	B	P	K
Penelaah Teknis Kebijakan					7	0	1	-1
Pengolah Data dan Informasi					6	0	2	-2
Jabatan Fungsional					Kls	B	P	K
Analis Kebijakan Muda					10	1	1	0
Pengawas Sekolah Muda					9	0	1	-1

KEPALA BIDANG PEMBINAAN SEKOLAH MENENGAH PERTAMA					Kls	B	P	K
					11	1	1	0
KEPALA SEKSI KURIKULUM					Kls	B	P	K
					9	1	1	0
Jabatan Pelaksana					Kls	B	P	K
Penelaah Teknis Kebijakan					7	0	1	-1
Pengolah Data dan Informasi					6	0	1	-1
KEPALA SEKSI KESISWAAN DAN PENINGKATAN MUTU					Kls	B	P	K
					9	1	1	0
Jabatan Pelaksana					Kls	B	P	K
Penelaah Teknis Kebijakan					7	1	1	0
Pengolah Data dan Informasi					6	0	1	-1
Jabatan Pelaksana					Kls	B	P	K
Penelaah Teknis Kebijakan					7	1	1	0
Pengolah Data dan Informasi					6	0	1	-1
Jabatan Fungsional					Kls	B	P	K
Analis Kebijakan Muda					10	0	1	-1
Pengawas Sekolah Muda					9	0	1	-1

KEPALA BIDANG PEMBINAAN PENDIDIK DAN TENAGA KEPENDIDIKAN					Kls	B	P	K
					11	1	1	0
KEPALA SEKSI PENDIDIK DAN TENAGA KEPENDIDIKAN PENDIDIKAN ANAK USIA DINI DAN PENDIDIKAN MASYARAKAT					Kls	B	P	K
					9	1	1	0
Jabatan Pelaksana					Kls	B	P	K
Penelaah Teknis Kebijakan					7	0	1	-1
Pengolah Data dan Informasi					6	0	2	-2
KEPALA SEKSI PENDIDIK DAN TENAGA KEPENDIDIKAN SEKOLAH DASAR					Kls	B	P	K
					9	1	1	0
Jabatan Pelaksana					Kls	B	P	K
Penelaah Teknis Kebijakan					7	0	1	-1
Pengolah Data dan Informasi					6	0	2	-2
Jabatan Pelaksana					Kls	B	P	K
Penelaah Teknis Kebijakan					7	0	1	-1
Pengolah Data dan Informasi					6	0	2	-2
Jabatan Fungsional					Kls	B	P	K
Analis Kebijakan Muda					10	1	1	0

SATUAN PENDIDIKAN NON FORMAL

SATUAN PENDIDIKAN

Jabatan Fungsional	Kls	B	P	K
Pamong Belajar Pertama	8	3	3	0

Jabatan Pelaksana	Kls	B	P	K
Pengolah Data dan Informasi	6	0	2	-2
Pengadministrasi Perkantoran	5	1	1	0

Keterangan:
 Kls = Kelas Jabatan
 B = Bezeeting (Kondisi Pegawai Saat Ini)
 P = Hasil Perhitungan (ABIK)
 K = Jumlah Kebutuhan Pegawai

SATUAN PENDIDIKAN TAMAN KANAK - KANAK

TK NEGERI KECAMATAN DAMAR

TK NEGERI PEMBINA DAMAR

KEPALA SEKOLAH	Kls	B	P	K
	-	1	1	0

Jabatan Fungsional					Jabatan Pelaksana				
Kls	B	P	K		Kls	B	P	K	
Guru Kelas (S1 PG PAUD/S1 PGTK)		6	6	0	Pengadministrasi Perkantoran	5	0	3	-3

TK NEGERI DESA AIK KELIK

KEPALA SEKOLAH	Kls	B	P	K
	-	1	1	0

Jabatan Fungsional					Jabatan Pelaksana				
Kls	B	P	K		Kls	B	P	K	
Guru Kelas (S1 PG PAUD/S1 PGTK)		2	2	0	Pengadministrasi Perkantoran	5	0	2	-2

TK NEGERI KECAMATAN DENDANG

TK NEGERI PEMBINA DESA DENDANG

KEPALA SEKOLAH	Kls	B	P	K
	-	1	1	0

Jabatan Fungsional					Jabatan Pelaksana				
Kls	B	P	K		Kls	B	P	K	
Guru Kelas (S1 PG PAUD/S1 PGTK)		3	3	0	Pengadministrasi Perkantoran	5	2	2	0
					Penata Layanan Operasional	3	2	2	0

TK NEGERI DESA NYURUK

KEPALA SEKOLAH	Kls	B	P	K
	-	1	1	0

Jabatan Fungsional					Jabatan Pelaksana				
Kls	B	P	K		Kls	B	P	K	
Guru Kelas (S1 PG PAUD/S1 PGTK)		2	2	0	Pengadministrasi Perkantoran	5	0	2	-2

TK NEGERI KECAMATAN KELAPA KAMPIT

TK NEGERI PEMBINA KELAPA KAMPIT

KEPALA SEKOLAH	Kls	B	P	K
	-	1	1	0

Jabatan Fungsional					Jabatan Pelaksana				
Kls	B	P	K		Kls	B	P	K	
Guru Kelas (S1 PG PAUD/S1 PGTK)		6	6	0	Pengadministrasi Perkantoran	5	0	2	-2

TK NEGERI DESA BUDING

KEPALA SEKOLAH	Kls	B	P	K
	-	1	1	0

Jabatan Fungsional	Kls	B	P	K
Guru Kelas (S1 PG PAUD/S1 PGTK)		2	2	0

Jabatan Pelaksana	Kls	B	P	K
Pengadministrasi Perkantoran	5	0	2	-2

TK NEGERI DESA CENDIL

KEPALA SEKOLAH	Kls	B	P	K
	-	1	1	0

Jabatan Fungsional	Kls	B	P	K
Guru Kelas (S1 PG PAUD/S1 PGTK)		2	2	0

Jabatan Pelaksana	Kls	B	P	K
Pengadministrasi Perkantoran	5	0	2	-2

TK NEGERI DESA MAYANG

KEPALA SEKOLAH	Kls	B	P	K
	-	1	1	0

Jabatan Fungsional	Kls	B	P	K
Guru Kelas (S1 PG PAUD/S1 PGTK)		3	3	0

Jabatan Pelaksana	Kls	B	P	K
Pengadministrasi Perkantoran	5	0	2	-2

TK NEGERI KECAMATAN SIMPANG RENGGIANG**TK NEGERI PEMBINA SIMPANG RENGGIANG**

KEPALA SEKOLAH	Kls	B	P	K
	-	1	1	0

Jabatan Fungsional	Kls	B	P	K
Guru Kelas (S1 PG PAUD/S1 PGTK)		4	4	0

Jabatan Pelaksana	Kls	B	P	K
Pengadministrasi Perkantoran	5	0	2	-2

TK NEGERI KECAMATAN GANTUNG**TK NEGERI PEMBINA GANTUNG**

KEPALA SEKOLAH	Kls	B	P	K
	-	1	1	0

Jabatan Fungsional	Kls	B	P	K
Guru Kelas (S1 PG PAUD/S1 PGTK)		6	7	-1

Jabatan Pelaksana	Kls	B	P	K
Pengadministrasi Perkantoran	5	1	3	-2

TK NEGERI DESA JANGKAR ASAM

KEPALA SEKOLAH	Kls	B	P	K
	-	1	1	0

Jabatan Fungsional	Kls	B	P	K
Guru Kelas (S1 PG PAUD/S1 PGTK)		2	2	0

Jabatan Pelaksana	Kls	B	P	K
Pengadministrasi Perkantoran	5	0	2	-2

TK NEGERI DESA LIMBONGAN

KEPALA SEKOLAH	Kls	B	P	K
	-	1	1	0

Jabatan Fungsional	Kls	B	P	K
Guru Kelas (S1 PG PAUD/S1 PGTK)		1	2	-1

Jabatan Pelaksana	Kls	B	P	K
Pengadministrasi Perkantoran	5	1	2	-1

TK NEGERI KECAMATAN MANGGAR

TK NEGERI PEMBINA MANGGAR

KEPALA SEKOLAH	Kls	B	P	K
	-	1	1	0

Jabatan Fungsional	Kls	B	P	K
Guru Kelas (S1 PG PAUD/S1 PGTK)		9	12	-3

Jabatan Pelaksana	Kls	B	P	K
Pengolah Data dan Informasi	6	0	1	-1
Pengadministrasi Perkantoran	5	0	5	-5

TK NEGERI DESA KELUHI

KEPALA SEKOLAH	Kls	B	P	K
	-	1	1	0

Jabatan Fungsional	Kls	B	P	K
Guru Kelas (S1 PG PAUD/S1 PGTK)		3	3	0

Jabatan Pelaksana	Kls	B	P	K
Pengadministrasi Perkantoran	5	0	2	-2

TK NEGERI DESA BENTAIAH

KEPALA SEKOLAH	Kls	B	P	K
	-	1	1	0

Jabatan Fungsional	Kls	B	P	K
Guru Kelas (S1 PG PAUD/S1 PGTK)		2	2	0

Jabatan Pelaksana	Kls	B	P	K
Pengadministrasi Perkantoran	5	0	2	-2

TK NEGERI KECAMATAN SIMPANG PESAK

TK NEGERI PEMBINA SIMPANG PESAK

KEPALA SEKOLAH	Kls	B	P	K
	-	1	1	0

Jabatan Fungsional	Kls	B	P	K
Guru Kelas (S1 PG PAUD/S1 PGTK)		3	5	-2

Jabatan Pelaksana	Kls	B	P	K
Pengadministrasi Perkantoran	5	0	3	-3

TK PEDESAAN BATU ITAM

KEPALA SEKOLAH	Kls	B	P	K
	-	1	1	0

Jabatan Fungsional	Kls	B	P	K
Guru Kelas (S1 PG PAUD/S1 PGTK)		1	3	-2

Jabatan Pelaksana	Kls	B	P	K
Pengadministrasi Perkantoran	5	0	2	-2

**SATUAN PENDIDIKAN
KECAMATAN DAMAR**

SDN 1 DAMAR

KEPALA SEKOLAH	Kls	B	P	K
	-	1	1	0

Jabatan Fungsional	Kls	B	P	K
Guru Kelas		7	8	-1
Guru Mapel PAI		1	1	0
Guru Mapel Penjas		1	1	0
Guru Mapel Bahasa Inggris		1	1	0

Jabatan Pelaksana	Kls	B	P	K
Pengolah Data dan Informasi	6	0	1	-1
Pengadministrasi Perkantoran	5	0	3	-3

SDN 2 DAMAR

KEPALA SEKOLAH	Kls	B	P	K
	-	1	1	0

Jabatan Fungsional	Kls	B	P	K
Guru Kelas		5	7	-2
Guru Mapel PAI		1	1	0
Guru Mapel Penjas		1	1	0

Jabatan Pelaksana	Kls	B	P	K
Pengolah Data dan Informasi	6	0	1	-1
Pengadministrasi Perkantoran	5	0	3	-3

SDN 3 DAMAR

KEPALA SEKOLAH	Kls	B	P	K
	-	1	1	0

Jabatan Fungsional	Kls	B	K	-/+
Guru Kelas		5	7	-2
Guru Mapel PAI		1	1	0
Guru Mapel Penjas		1	1	0

Jabatan Pelaksana	Kls	B	K	-/+
Pengolah Data dan Informasi	6	0	1	-1
Pengadministrasi Perkantoran	5	0	3	-3

SDN 4 DAMAR

KEPALA SEKOLAH	Kls	B	K	-/+
	-	1	1	0

Jabatan Fungsional	Kls	B	K	-/+
Guru Kelas		5	6	-1
Guru Mapel PAI		1	1	0
Guru Mapel Penjas		1	1	0

Jabatan Pelaksana	Kls	B	P	K
Pengolah Data dan Informasi	6	0	1	-1
Pengadministrasi Perkantoran	5	0	3	-3

SDN 5 DAMAR

KEPALA SEKOLAH	Kls	B	P	K
	-	1	1	0

Jabatan Fungsional	Kls	B	P	K
Guru Kelas		7	10	-3
Guru Mapel PAI		1	1	0
Guru Mapel Penjas		1	1	0

Jabatan Pelaksana	Kls	B	P	K
Pengolah Data dan Informasi	6	0	1	-1
Pengadministrasi Perkantoran	5	0	3	-3

SDN 6 DAMAR

KEPALA SEKOLAH	Kls	B	P	K
	-	1	1	0

Jabatan Fungsional	Kls	B	P	K
Guru Kelas		5	6	-1
Guru Mapel PAI		0	1	-1
Guru Mapel Penjas		1	1	0

Jabatan Pelaksana	Kls	B	P	K
Pengolah Data dan Informasi	6	0	1	-1
Pengadministrasi Perkantoran	5	0	3	-3

SDN 7 DAMAR

KEPALA SEKOLAH	Kls	B	P	K
	-	1	1	0

Jabatan Fungsional	Kls	B	P	K
Guru Kelas		4	6	-2
Guru Mapel PAI		0	1	-1
Guru Mapel Penjas		1	1	0

Jabatan Pelaksana	Kls	B	P	K
Pengolah Data dan Informasi	6	0	1	-1
Pengadministrasi Perkantoran	5	0	3	-3

SDN 8 DAMAR

KEPALA SEKOLAH	Kls	B	P	K
	-	1	1	0

Jabatan Fungsional	Kls	B	P	K
Guru Kelas		6	6	0
Guru Mapel PAI		1	1	0
Guru Mapel Penjas		1	1	0

Jabatan Pelaksana	Kls	B	P	K
Pengolah Data dan Informasi	6	0	1	-1
Pengadministrasi Perkantoran	5	0	3	-3

SDN 9 DAMAR

KEPALA SEKOLAH	Kls	B	P	K
	-	1	1	0

Jabatan Fungsional	Kls	B	P	K
Guru Kelas		6	6	0
Guru Mapel PAI		1	1	0
Guru Mapel Penjas		0	1	-1

Jabatan Pelaksana	Kls	B	P	K
Pengolah Data dan Informasi	6	0	1	-1
Pengadministrasi Perkantoran	5	0	2	-2

KECAMATAN DENDANG**SDN 1 DENDANG**

KEPALA SEKOLAH	Kls	B	P	K
	-	1	1	0

Jabatan Fungsional	Kls	B	P	K
Guru Kelas		7	8	-1
Guru Mapel PAI		1	1	0
Guru Mapel Penjas		1	1	0

Jabatan Pelaksana	Kls	B	P	K
Pengolah Data dan Informasi	6	0	1	-1
Pengadministrasi Perkantoran	5	0	3	-3

SDN 2 DENDANG

KEPALA SEKOLAH	Kls	B	P	K
	-	1	1	0

Jabatan Fungsional	Kls	B	P	K
Guru Kelas		6	7	-1
Guru Mapel PAI		1	1	0
Guru Mapel Penjas		1	1	0

Jabatan Pelaksana	Kls	B	P	K
Pengolah Data dan Informasi	6	0	1	-1
Pengadministrasi Perkantoran	5	0	3	-3

SDN 3 DENDANG

KEPALA SEKOLAH	Kls	B	P	K
	-	1	1	0

Jabatan Fungsional	Kls	B	P	K
Guru Kelas		1	6	-5
Guru Mapel PAI		0	1	-1
Guru Mapel Penjas		1	1	0

Jabatan Pelaksana	Kls	B	P	K
Pengolah Data dan Informasi	6	0	1	-1
Pengadministrasi Perkantoran	5	0	2	-2

SDN 4 DENDANG

KEPALA SEKOLAH	Kls	B	P	K
	-	1	1	0

Jabatan Fungsional	Kls	B	P	K
Guru Kelas		5	6	-1
Guru Mapel PAI		1	1	0
Guru Mapel Penjas		1	1	0

Jabatan Pelaksana	Kls	B	P	K
Pengolah Data dan Informasi	6	0	1	-1
Pengadministrasi Perkantoran	5	0	3	-3

SDN 5 DENDANG

KEPALA SEKOLAH	Kls	B	P	K
	-	1	1	0

Jabatan Fungsional	Kls	B	P	K
Guru Kelas		5	6	-1
Guru Mapel PAI		1	1	0
Guru Mapel Penjas		1	1	0

Jabatan Pelaksana	Kls	B	P	K
Pengolah Data dan Informasi	6	0	1	-1
Pengadministrasi Perkantoran	5	0	2	-2

SDN 6 DENDANG

KEPALA SEKOLAH	Kls	B	P	K
	-	1	1	0

Jabatan Fungsional	Kls	B	P	K
Guru Kelas		6	6	0
Guru Mapel PAI		1	1	0
Guru Mapel Penjas		0	1	-1

Jabatan Pelaksana	Kls	B	P	K
Pengolah Data dan Informasi	6	0	1	-1
Pengadministrasi Perkantoran	5	0	2	-2

SDN 7 DENDANG

KEPALA SEKOLAH	Kls	B	P	K
	-	1	1	0

Jabatan Fungsional	Kls	B	P	K
Guru Kelas		5	6	-1
Guru Mapel PAI		1	1	0
Guru Mapel Penjas		1	1	0

Jabatan Pelaksana	Kls	B	P	K
Pengolah Data dan Informasi	6	0	1	-1
Pengadministrasi Perkantoran	5	0	2	-2

SDN 8 DENDANG

KEPALA SEKOLAH	Kls	B	P	K
	-	1	1	0

Jabatan Fungsional	Kls	B	P	K
Guru Kelas		6	6	0
Guru Mapel PAI		1	1	0
Guru Mapel Penjas		1	1	0

Jabatan Pelaksana	Kls	B	P	K
Pengolah Data dan Informasi	6	1	1	0
Pengadministrasi Perkantoran	5	2	2	0

SDN 9 DENDANG

KEPALA SEKOLAH	Kls	B	P	K
	-	1	1	0

Jabatan Fungsional	Kls	B	P	K
Guru Kelas		5	6	-1
Guru Mapel PAI		1	1	0
Guru Mapel Penjas		1	1	0

Jabatan Pelaksana	Kls	B	P	K
Pengolah Data dan Informasi	6	0	1	-1
Pengadministrasi Perkantoran	5	0	2	-2

SDN 10 DENDANG

KEPALA SEKOLAH	Kls	B	P	K
	-	1	1	0

Jabatan Fungsional	Kls	B	P	K
Guru Kelas		6	6	0
Guru Mapel PAI		1	1	0
Guru Mapel Penjas		1	1	0

Jabatan Pelaksana	Kls	B	P	K
Pengolah Data dan Informasi	6	0	1	-1
Pengadministrasi Perkantoran	5	0	2	-2

KECAMATAN KELAPA KAMPIT**SDN 1 KELAPA KAMPIT**

KEPALA SEKOLAH	Kls	B	P	K
	-	1	1	0

Jabatan Fungsional	Kls	B	P	K
Guru Kelas		5	6	-1
Guru Mapel PAI		1	1	0
Guru Mapel Penjas		1	1	0

Jabatan Pelaksana	Kls	B	P	K
Pengolah Data dan Informasi	6	0	1	-1
Pengadministrasi Perkantoran	5	0	2	-2

SDN 2 KELAPA KAMPIT

KEPALA SEKOLAH	Kls	B	P	K
	-	1	1	0

Jabatan Fungsional	Kls	B	P	K
Guru Kelas		5	6	-1
Guru Mapel PAI		1	1	0
Guru Mapel Penjas		1	1	0

Jabatan Pelaksana	Kls	B	P	K
Pengolah Data dan Informasi	6	0	1	-1
Pengadministrasi Perkantoran	5	0	2	-2

SDN 3 KELAPA KAMPIT

KEPALA SEKOLAH	Kls	B	P	K
	-	1	1	0

Jabatan Fungsional	Kls	B	P	K
Guru Kelas		7	7	0
Guru Mapel PAI		1	1	0
Guru Mapel Penjas		1	1	0

Jabatan Pelaksana	Kls	B	P	K
Pengolah Data dan Informasi	6	0	1	-1
Pengadministrasi Perkantoran	5	0	1	-1

SDN 4 KELAPA KAMPIT

KEPALA SEKOLAH	Kls	B	P	K
	-	1	1	0

Jabatan Fungsional	Kls	B	P	K
Guru Kelas		6	6	0
Guru Mapel PAI		1	1	0
Guru Mapel Penjas		1	1	0

Jabatan Pelaksana	Kls	B	P	K
Pengolah Data dan Informasi	6	0	1	-1
Pengadministrasi Perkantoran	5	0	2	-2

SDN 5 KELAPA KAMPIT

KEPALA SEKOLAH	Kls	B	P	K
	-	1	1	0

Jabatan Fungsional	Kls	B	P	K
Guru Kelas		5	6	-1
Guru Mapel PAI		1	1	0
Guru Mapel Penjas		0	1	-1

Jabatan Pelaksana	Kls	B	P	K
Pengolah Data dan Informasi	6	0	1	-1
Pengadministrasi Perkantoran	5	0	2	-2

SDN 6 KELAPA KAMPIT

KEPALA SEKOLAH	Kls	B	P	K
	-	1	1	0

Jabatan Fungsional	Kls	B	P	K
Guru Kelas		6	6	0
Guru Mapel PAI		1	1	0
Guru Mapel Penjas		1	1	0

Jabatan Pelaksana	Kls	B	P	K
Pengolah Data dan Informasi	6	0	1	-1
Pengadministrasi Perkantoran	5	0	2	-2

SDN 7 KELAPA KAMPIT

KEPALA SEKOLAH	Kls	B	P	K
	-	1	1	0

Jabatan Fungsional	Kls	B	P	K
Guru Kelas		6	6	0
Guru Mapel PAI		1	1	0
Guru Mapel Penjas		1	1	0

Jabatan Pelaksana	Kls	B	P	K
Pengolah Data dan Informasi	6	0	1	-1
Pengadministrasi Perkantoran	5	0	2	-2

SDN 8 KELAPA KAMPIT

KEPALA SEKOLAH	Kls	B	P	K
	-	1	1	0

Jabatan Fungsional	Kls	B	P	K
Guru Kelas		6	6	0
Guru Mapel PAI		1	1	0
Guru Mapel Penjas		1	1	0

Jabatan Pelaksana	Kls	B	P	K
Pengolah Data dan Informasi	6	0	1	-1
Pengadministrasi Perkantoran	5	0	2	-2

SDN 9 KELAPA KAMPIT

KEPALA SEKOLAH	Kls	B	P	K
	-	0	1	-1

Jabatan Fungsional	Kls	B	P	K
Guru Kelas		4	6	-2
Guru Mapel PAI		1	1	0
Guru Mapel Penjas		1	1	0

Jabatan Pelaksana	Kls	B	P	K
Pengolah Data dan Informasi	6	0	1	-1
Pengadministrasi Perkantoran	5	0	2	-2

SDN 10 KELAPA KAMPIT

KEPALA SEKOLAH	Kls	B	P	K
	-	1	1	0

Jabatan Fungsional	Kls	B	P	K
Guru Kelas		6	6	0
Guru Mapel PAI		1	1	0
Guru Mapel Penjas		1	1	0

Jabatan Pelaksana	Kls	B	P	K
Pengolah Data dan Informasi	6	0	1	-1
Pengadministrasi Perkantoran	5	0	2	-2

SDN 11 KELAPA KAMPIT

KEPALA SEKOLAH	Kls	B	P	K
	-	1	1	0

Jabatan Fungsional	Kls	B	P	K
Guru Kelas		5	6	-1
Guru Mapel PAI		1	1	0
Guru Mapel Penjas		0	1	-1

Jabatan Pelaksana	Kls	B	P	K
Pengolah Data dan Informasi	6	0	1	-1
Pengadministrasi Perkantoran	5	0	2	-2

SDN 12 KELAPA KAMPIT

KEPALA SEKOLAH	Kls	B	P	K
	-	1	1	0

Jabatan Fungsional	Kls	B	P	K
Guru Kelas		5	6	-1
Guru Mapel PAI		1	1	0
Guru Mapel Penjas		1	1	0

Jabatan Pelaksana	Kls	B	P	K
Pengolah Data dan Informasi	6	0	1	-1
Pengadministrasi Perkantoran	5	0	2	-2

SDN 13 KELAPA KAMPIT

KEPALA SEKOLAH	Kls	B	P	K
	-	1	1	0

Jabatan Fungsional	Kls	B	P	K
Guru Kelas		6	6	0
Guru Mapel PAI		1	1	0
Guru Mapel Penjas		1	1	0

Jabatan Pelaksana	Kls	B	P	K
Pengolah Data dan Informasi	6	0	1	-1
Pengadministrasi Perkantoran	5	0	2	-2

SDN 14 KELAPA KAMPIT

KEPALA SEKOLAH	Kls	B	K	-/+
	-	1	1	0

Jabatan Fungsional	Kls	B	K	-/+
Guru Kelas		6	7	-1
Guru Mapel PAI		1	1	0
Guru Mapel Penjas		1	1	0

Jabatan Pelaksana	Kls	B	K	-/+
Pengolah Data dan Informasi	6	0	1	-1
Pengadministrasi Perkantoran	5	0	2	-2

SDN 15 KELAPA KAMPIT

KEPALA SEKOLAH	Kls	B	P	K
	-	1	1	0

Jabatan Fungsional	Kls	B	P	K
Guru Kelas		5	6	-1
Guru Mapel PAI		1	1	0
Guru Mapel Penjas		0	1	-1

Jabatan Pelaksana	Kls	B	P	K
Pengolah Data dan Informasi	6	0	1	-1
Pengadministrasi Perkantoran	5	0	2	-2

SDN 16 KELAPA KAMPIT

KEPALA SEKOLAH	Kls	B	P	K
	-	1	1	0

Jabatan Fungsional	Kls	B	P	K
Guru Kelas		5	6	-1
Guru Mapel PAI		1	1	0
Guru Mapel Penjas		0	1	-1

Jabatan Pelaksana	Kls	B	P	K
Pengolah Data dan Informasi	6	0	1	-1
Pengadministrasi Perkantoran	5	0	2	-2

SDN 17 KELAPA KAMPIT

KEPALA SEKOLAH	Kls	B	P	K
	-	1	1	0

Jabatan Fungsional	Kls	B	P	K
Guru Kelas		5	6	-1
Guru Mapel PAI		1	1	0
Guru Mapel Penjas		1	1	0

Jabatan Pelaksana	Kls	B	P	K
Pengolah Data dan Informasi	6	0	1	-1
Pengadministrasi Perkantoran	5	0	2	-2

KECAMATAN SIMPANG RENGGIANG**SDN 1 SIMPANG RENGGIANG**

KEPALA SEKOLAH	Kls	B	P	K
	-	1	1	0

Jabatan Fungsional	Kls	B	P	K
Guru Kelas		6	6	0
Guru Mapel PAI		1	1	0
Guru Mapel Penjas		1	1	0

Jabatan Pelaksana	Kls	B	P	K
Pengolah Data dan Informasi	6	0	1	-1
Pengadministrasi Perkantoran	5	0	3	-3

SDN 2 SIMPANG RENGGIANG

KEPALA SEKOLAH	Kls	B	P	K
	-	1	1	0

Jabatan Fungsional	Kls	B	P	K
Guru Kelas		4	6	-2
Guru Mapel PAI		1	1	0
Guru Mapel Penjas		1	1	0

Jabatan Pelaksana	Kls	B	P	K
Pengolah Data dan Informasi	6	0	1	-1
Pengadministrasi Perkantoran	5	0	3	-3

SDN 3 SIMPANG RENGGIANG

KEPALA SEKOLAH	Kls	B	K	-/+
	-	1	1	0

Jabatan Fungsional	Kls	B	P	K
Guru Kelas		6	6	0
Guru Mapel PAI		0	1	-1
Guru Mapel Penjas		1	1	0

Jabatan Pelaksana	Kls	B	K	-/+
Pengolah Data dan Informasi	6	0	1	-1
Pengadministrasi Perkantoran	5	0	3	-3

SDN 4 SIMPANG RENGGIANG

KEPALA SEKOLAH	Kls	B	P	K
	-	1	1	0

Jabatan Fungsional	Kls	B	P	K
Guru Kelas		5	6	-1
Guru Mapel PAI		1	1	0
Guru Mapel Penjas		1	1	0

Jabatan Pelaksana	Kls	B	P	K
Pengolah Data dan Informasi	6	0	1	-1
Pengadministrasi Perkantoran	5	0	2	-2

SDN 5 SIMPANG RENGGIANG

KEPALA SEKOLAH	Kls	B	P	K
	-	1	1	0

Jabatan Fungsional	Kls	B	P	K
Guru Kelas		6	6	0
Guru Mapel PAI		1	1	0
Guru Mapel Penjas		1	1	0

Jabatan Pelaksana	Kls	B	P	K
Pengolah Data dan Informasi	6	0	1	-1
Pengadministrasi Perkantoran	5	0	2	-2

SDN 6 SIMPANG RENGGIANG

KEPALA SEKOLAH	Kls	B	P	K
	-	1	1	0

Jabatan Fungsional	Kls	B	P	K
Guru Kelas		6	6	0
Guru Mapel PAI		1	1	0
Guru Mapel Penjas		1	1	0

Jabatan Pelaksana	Kls	B	P	K
Pengolah Data dan Informasi	6	0	1	-1
Pengadministrasi Perkantoran	5	0	3	-3

SDN 7 SIMPANG RENGGIANG

KEPALA SEKOLAH	Kls	B	P	K
	-	1	1	0

Jabatan Fungsional	Kls	B	P	K
Guru Kelas		5	6	-1
Guru Mapel PAI		1	1	0
Guru Mapel Penjas		1	1	0

Jabatan Pelaksana	Kls	B	P	K
Pengolah Data dan Informasi	6	0	1	-1
Pengadministrasi Perkantoran	5	0	3	-3

SDN 8 SIMPANG RENGGIANG

KEPALA SEKOLAH	Kls	B	P	K
	-	1	1	0

Jabatan Fungsional	Kls	B	P	K
Guru Kelas		6	6	0
Guru Mapel PAI		0	1	-1
Guru Mapel Penjas		1	1	0

Jabatan Pelaksana	Kls	B	P	K
Pengolah Data dan Informasi	6	0	1	-1
Pengadministrasi Perkantoran	5	0	2	-2

KECAMATAN GANTUNG**SDN 1 GANTUNG**

KEPALA SEKOLAH	Kls	B	P	K
	-	1	1	0

Jabatan Fungsional	Kls	B	P	K
Guru Kelas		4	7	-3
Guru Mapel PAI		1	1	0
Guru Mapel Penjas		1	1	0

Jabatan Pelaksana	Kls	B	P	K
Pengolah Data dan Informasi	6	0	1	-1
Pengadministrasi Perkantoran	5	0	2	-2

SDN 2 GANTUNG

KEPALA SEKOLAH	Kls	B	P	K
	-	1	1	0

Jabatan Fungsional	Kls	B	P	K
Guru Kelas		6	6	0
Guru Mapel PAI		1	1	0
Guru Mapel Penjas		1	1	0

Jabatan Pelaksana	Kls	B	P	K
Pengolah Data dan Informasi	6	0	1	-1
Pengadministrasi Perkantoran	5	0	2	-2

SDN 3 GANTUNG

KEPALA SEKOLAH	Kls	B	P	K
	-	1	1	0

Jabatan Fungsional	Kls	B	K	-/+
Guru Kelas		6	6	0
Guru Mapel PAI		1	1	0
Guru Mapel Penjas		1	1	0

Jabatan Pelaksana	Kls	B	P	K
Pengolah Data dan Informasi	6	0	1	-1
Pengadministrasi Perkantoran	5	0	2	-2

SDN 4 GANTUNG

KEPALA SEKOLAH	Kls	B	P	K
	-	1	1	0

Jabatan Fungsional	Kls	B	P	K
Guru Kelas		8	8	0
Guru Mapel PAI		1	1	0
Guru Mapel Penjas		1	1	0

Jabatan Pelaksana	Kls	B	P	K
Pengolah Data dan Informasi	6	1	1	0
Pengadministrasi Perkantoran	5	1	2	-1

SDN 5 GANTUNG

KEPALA SEKOLAH	Kls	B	P	K
	-	1	1	0

Jabatan Fungsional	Kls	B	P	K
Guru Kelas		6	6	0
Guru Mapel PAI		0	1	-1
Guru Mapel Penjas		1	1	0

Jabatan Pelaksana	Kls	B	P	K
Pengolah Data dan Informasi	6	0	1	-1
Pengadministrasi Perkantoran	5	0	2	-2

SDN 6 GANTUNG

KEPALA SEKOLAH	Kls	B	P	K
	-	1	1	0

Jabatan Fungsional	Kls	B	P	K
Guru Kelas		5	6	-1
Guru Mapel PAI		1	1	0
Guru Mapel Penjas		1	1	0

Jabatan Pelaksana	Kls	B	P	K
Pengolah Data dan Informasi	6	0	1	-1
Pengadministrasi Perkantoran	5	0	2	-2

SDN 7 GANTUNG

KEPALA SEKOLAH	Kls	B	P	K
	-	1	1	0

Jabatan Fungsional	Kls	B	P	K
Guru Kelas		6	6	0
Guru Mapel PAI		1	1	0
Guru Mapel Penjas		1	1	0

Jabatan Pelaksana	Kls	B	P	K
Pengolah Data dan Informasi	6	0	1	-1
Pengadministrasi Perkantoran	5	0	2	-2

SDN 8 GANTUNG

KEPALA SEKOLAH	Kls	B	P	K
	-	1	1	0

Jabatan Fungsional	Kls	B	P	K
Guru Kelas		6	6	0
Guru Mapel PAI		1	1	0
Guru Mapel Penjas		1	1	0

Jabatan Pelaksana	Kls	B	P	K
Pengolah Data dan Informasi	6	0	1	-1
Pengadministrasi Perkantoran	5	0	2	-2

SDN 9 GANTUNG

KEPALA SEKOLAH	Kls	B	P	K
	-	1	1	0

Jabatan Fungsional	Kls	B	P	K
Guru Kelas		5	7	-2
Guru Mapel PAI		1	1	0
Guru Mapel Penjas		1	1	0

Jabatan Pelaksana	Kls	B	P	K
Pengolah Data dan Informasi	6	0	2	-2
Pengadministrasi Perkantoran	5	0	2	-2

SDN 10 GANTUNG

KEPALA SEKOLAH	Kls	B	P	K
	-	1	1	0

Jabatan Fungsional	Kls	B	P	K
Guru Kelas		6	6	0
Guru Mapel PAI		1	1	0
Guru Mapel Penjas		1	1	0

Jabatan Pelaksana	Kls	B	P	K
Pengolah Data dan Informasi	6	0	1	-1
Pengadministrasi Perkantoran	5	0	2	-2

SDN 11 GANTUNG

KEPALA SEKOLAH	Kls	B	P	K
	-	1	1	0

Jabatan Fungsional	Kls	B	P	K
Guru Kelas		6	6	0
Guru Mapel PAI		0	1	-1
Guru Mapel Penjas		0	1	-1

Jabatan Pelaksana	Kls	B	P	K
Pengolah Data dan Informasi	6	0	1	-1
Pengadministrasi Perkantoran	5	0	2	-2

SDN 12 GANTUNG

KEPALA SEKOLAH	Kls	B	P	K
	-	1	1	0

Jabatan Fungsional	Kls	B	P	K
Guru Kelas		5	6	-1
Guru Mapel PAI		0	1	-1
Guru Mapel Penjas		1	1	0

Jabatan Pelaksana	Kls	B	P	K
Pengolah Data dan Informasi	6	0	1	-1
Pengadministrasi Perkantoran	5	0	3	-3

SDN 13 GANTUNG

KEPALA SEKOLAH	Kls	B	P	K
	-	1	1	0

Jabatan Fungsional	Kls	B	P	K
Guru Kelas		10	10	0
Guru Mapel PAI		1	1	0
Guru Mapel Penjas		1	1	0

Jabatan Pelaksana	Kls	B	P	K
Pengolah Data dan Informasi	6	0	1	-1
Pengadministrasi Perkantoran	5	1	2	-1

SDN 14 GANTUNG

KEPALA SEKOLAH	Kls	B	P	K
	-	1	1	0

Jabatan Fungsional	Kls	B	P	K
Guru Kelas		7	7	0
Guru Mapel PAI		1	1	0
Guru Mapel Penjas		1	1	0

Jabatan Pelaksana	Kls	B	P	K
Pengolah Data dan Informasi	6	0	1	-1
Pengadministrasi Perkantoran	5	0	2	-2

SDN 15 GANTUNG

KEPALA SEKOLAH	Kls	B	P	K
	-	1	1	0

Jabatan Fungsional	Kls	B	P	K
Guru Kelas		9	9	0
Guru Mapel PAI		1	1	0
Guru Mapel Penjas		1	1	0

Jabatan Pelaksana	Kls	B	P	K
Pengolah Data dan Informasi	6	0	1	-1
Pengadministrasi Perkantoran	5	0	2	-2

SDN 16 GANTUNG

KEPALA SEKOLAH	Kls	B	P	K
	-	1	1	0

Jabatan Fungsional	Kls	B	P	K
Guru Kelas		6	6	0
Guru Mapel PAI		1	1	0
Guru Mapel Penjas		1	1	0

Jabatan Pelaksana	Kls	B	P	K
Pengolah Data dan Informasi	6	0	1	-1
Pengadministrasi Perkantoran	5	0	2	-2

SDN 17 GANTUNG

KEPALA SEKOLAH	Kls	B	P	K
	-	1	1	0

Jabatan Fungsional	Kls	B	P	K
Guru Kelas		6	6	0
Guru Mapel PAI		0	1	-1
Guru Mapel Penjas		1	1	0

Jabatan Pelaksana	Kls	B	P	K
Pengolah Data dan Informasi	6	0	1	-1
Pengadministrasi Perkantoran	5	0	2	-2

SDN 18 GANTUNG

KEPALA SEKOLAH	Kls	B	P	K
	-	1	1	0

Jabatan Fungsional	Kls	B	P	K
Guru Kelas		5	6	-1
Guru Mapel PAI		1	1	0
Guru Mapel Penjas		1	1	0

Jabatan Pelaksana	Kls	B	P	K
Pengolah Data dan Informasi	6	0	1	-1
Pengadministrasi Perkantoran	5	0	2	-2

SDN 19 GANTUNG

KEPALA SEKOLAH	Kls	B	P	K
	-	1	1	0

Jabatan Fungsional	Kls	B	P	K
Guru Kelas		5	6	-1
Guru Mapel PAI		1	1	0
Guru Mapel Penjas		1	1	0

Jabatan Pelaksana	Kls	B	P	K
Pengolah Data dan Informasi	6	0	1	-1
Pengadministrasi Perkantoran	5	0	2	-2

SDN 20 GANTUNG

KEPALA SEKOLAH	Kls	B	P	K
	-	1	1	0

Jabatan Fungsional	Kls	B	P	K
Guru Kelas		5	6	-1
Guru Mapel PAI		1	1	0
Guru Mapel Penjas		1	1	0

Jabatan Pelaksana	Kls	B	P	K
Pengolah Data dan Informasi	6	0	1	-1
Pengadministrasi Perkantoran	5	0	2	-2

SDN 21 GANTUNG

KEPALA SEKOLAH	Kls	B	P	K
	-	1	1	0

Jabatan Fungsional	Kls	B	P	K
Guru Kelas		6	6	0
Guru Mapel PAI		1	1	0
Guru Mapel Penjas		1	1	0

Jabatan Pelaksana	Kls	B	P	K
Pengolah Data dan Informasi	6	0	1	-1
Pengadministrasi Perkantoran	5	0	2	-2

KECAMATAN MANGGAR

SDN 1 MANGGAR

KEPALA SEKOLAH	Kls	B	P	K
	-	1	1	0

Jabatan Fungsional	Kls	B	P	K
Guru Kelas		5	6	-1
Guru Mapel PAI		2	2	0
Guru Mapel Penjas		1	1	0

Jabatan Pelaksana	Kls	B	P	K
Pengolah Data dan Informasi	6	0	1	-1
Pengadministrasi Perkantoran	5	0	2	-2

SDN 2 MANGGAR

KEPALA SEKOLAH	Kls	B	P	K
	-	1	1	0

Jabatan Fungsional	Kls	B	P	K
Guru Kelas		8	8	0
Guru Mapel PAI		1	1	0
Guru Mapel Penjas		1	1	0

Jabatan Pelaksana	Kls	B	P	K
Pengolah Data dan Informasi	6	0	1	-1
Pengadministrasi Perkantoran	5	0	2	-2

SDN 3 MANGGAR

KEPALA SEKOLAH	Kls	B	P	K
	-	1	1	0

Jabatan Fungsional	Kls	B	P	K
Guru Kelas		5	6	-1
Guru Mapel PAI		1	1	0
Guru Mapel Penjas		1	1	0

Jabatan Pelaksana	Kls	B	P	K
Pengolah Data dan Informasi	6	0	1	-1
Pengadministrasi Perkantoran	5	0	2	-2

SDN 4 MANGGAR

KEPALA SEKOLAH	Kls	B	P	K
	-	1	1	0

Jabatan Fungsional	Kls	B	P	K
Guru Kelas		6	6	0
Guru Mapel PAI		1	1	0
Guru Mapel Penjas		1	1	0

Jabatan Pelaksana	Kls	B	P	K
Pengolah Data dan Informasi	6	0	1	-1
Pengadministrasi Perkantoran	5	0	2	-2

SDN 5 MANGGAR

KEPALA SEKOLAH	Kls	B	P	K
	-	1	1	0

Jabatan Fungsional	Kls	B	P	K
Guru Kelas		6	6	0
Guru Mapel PAI		1	1	0
Guru Mapel Penjas		1	1	0

Jabatan Pelaksana	Kls	B	P	K
Pengolah Data dan Informasi	6	0	1	-1
Pengadministrasi Perkantoran	5	0	2	-2

SDN 6 MANGGAR

KEPALA SEKOLAH	Kls	B	P	K
	-	1	1	0

Jabatan Fungsional	Kls	B	P	K
Guru Kelas		6	6	0
Guru Mapel PAI		1	1	0
Guru Mapel Penjas		1	1	0

Jabatan Pelaksana	Kls	B	P	K
Pengolah Data dan Informasi	6	0	1	-1
Pengadministrasi Perkantoran	5	0	2	-2

SDN 7 MANGGAR

KEPALA SEKOLAH	Kls	B	P	K
	-	1	1	0

Jabatan Fungsional	Kls	B	P	K
Guru Kelas		6	6	0
Guru Mapel PAI		1	1	0
Guru Mapel Penjas		1	1	0

Jabatan Pelaksana	Kls	B	P	K
Pengolah Data dan Informasi	6	0	1	-1
Pengadministrasi Perkantoran	5	0	2	-2

SDN 8 MANGGAR

KEPALA SEKOLAH	Kls	B	P	K
	-	0	1	-1

Jabatan Fungsional	Kls	B	P	K
Guru Kelas		6	6	0
Guru Mapel PAI		1	1	0
Guru Mapel Penjas		1	1	0

Jabatan Pelaksana	Kls	B	P	K
Pengolah Data dan Informasi	6	0	1	-1
Pengadministrasi Perkantoran	5	0	2	-2

SDN 9 MANGGAR

KEPALA SEKOLAH	Kls	B	P	K
	-	1	1	0

Jabatan Fungsional	Kls	B	P	K
Guru Kelas		4	6	-2
Guru Mapel PAI		1	1	0
Guru Mapel Penjas		1	1	0

Jabatan Pelaksana	Kls	B	P	K
Pengolah Data dan Informasi	6	0	1	-1
Pengadministrasi Perkantoran	5	0	2	-2

SDN 10 MANGGAR

KEPALA SEKOLAH	Kls	B	P	K
	-	0	1	-1

Jabatan Fungsional	Kls	B	P	K
Guru Kelas		5	6	-1
Guru Mapel PAI		1	1	0
Guru Mapel Penjas		1	1	0

Jabatan Pelaksana	Kls	B	P	K
Pengolah Data dan Informasi	6	0	1	-1
Pengadministrasi Perkantoran	5	0	2	-2

SDN 11 MANGGAR

KEPALA SEKOLAH	Kls	B	P	K
	-	1	1	0

Jabatan Fungsional	Kls	B	P	K
Guru Kelas		5	6	-1
Guru Mapel PAI		1	1	0
Guru Mapel Penjas		1	1	0

Jabatan Pelaksana	Kls	B	P	K
Pengolah Data dan Informasi	6	0	1	-1
Pengadministrasi Perkantoran	5	0	2	-2

SDN 12 MANGGAR

KEPALA SEKOLAH	Kls	B	P	K
	-	1	1	0

Jabatan Fungsional	Kls	B	P	K
Guru Kelas		5	6	-1
Guru Mapel PAI		1	1	0
Guru Mapel Penjas		1	1	0

Jabatan Pelaksana	Kls	B	P	K
Pengolah Data dan Informasi	6	0	1	-1
Pengadministrasi Perkantoran	5	0	2	-2

SDN 13 MANGGAR

KEPALA SEKOLAH	Kls	B	P	K
	-	1	1	0

Jabatan Fungsional	Kls	B	P	K
Guru Kelas		5	6	-1
Guru Mapel PAI		1	1	0
Guru Mapel Penjas		0	1	-1

Jabatan Pelaksana	Kls	B	P	K
Pengolah Data dan Informasi	6	0	1	-1
Pengadministrasi Perkantoran	5	0	2	-2

SDN 14 MANGGAR

KEPALA SEKOLAH	Kls	B	P	K
	-	0	1	-1

Jabatan Fungsional	Kls	B	P	K
Guru Kelas		6	6	0
Guru Mapel PAI		1	1	0
Guru Mapel Penjas		1	1	0

Jabatan Pelaksana	Kls	B	P	K
Pengolah Data dan Informasi	6	0	1	-1
Pengadministrasi Perkantoran	5	0	2	-2

SDN 15 MANGGAR

KEPALA SEKOLAH	Kls	B	P	K
	-	1	1	0

Jabatan Fungsional	Kls	B	P	K
Guru Kelas		7	7	0
Guru Mapel PAI		1	1	0
Guru Mapel Penjas		1	1	0

Jabatan Pelaksana	Kls	B	P	K
Pengolah Data dan Informasi	6	1	1	0
Pengadministrasi Perkantoran	5	1	2	-1

SDN 16 MANGGAR

KEPALA SEKOLAH	Kls	B	P	K
	-	1	1	0

Jabatan Fungsional					Jabatan Pelaksana				
	Kls	B	P	K		Kls	B	P	K
Guru Kelas		5	6	-1	Pengolah Data dan Informasi	6	0	1	-1
Guru Mapel PAI		1	1	0	Pengadministrasi Perkantoran	5	0	2	-2
Guru Mapel Penjas		1	1	0					

SDN 17 MANGGAR

KEPALA SEKOLAH	Kls	B	P	K
	-	1	1	0

Jabatan Fungsional					Jabatan Pelaksana				
	Kls	B	P	K		Kls	B	P	K
Guru Kelas		9	10	-1	Pengolah Data dan Informasi	6	0	1	-1
Guru Mapel PAI		1	1	0	Pengadministrasi Perkantoran	5	0	2	-2
Guru Mapel Penjas		1	1	0					

SDN 18 MANGGAR

KEPALA SEKOLAH	Kls	B	P	K
	-	1	1	0

Jabatan Fungsional					Jabatan Pelaksana				
	Kls	B	P	K		Kls	B	P	K
Guru Kelas		5	6	-1	Pengolah Data dan Informasi	6	0	1	-1
Guru Mapel PAI		1	1	0	Pengadministrasi Perkantoran	5	0	2	-2
Guru Mapel Penjas		1	1	0					

SDN 19 MANGGAR

KEPALA SEKOLAH	Kls	B	P	K
	-	1	1	0

Jabatan Fungsional					Jabatan Pelaksana				
	Kls	B	P	K		Kls	B	P	K
Guru Kelas		5	6	-1	Pengolah Data dan Informasi	6	0	1	-1
Guru Mapel PAI		1	1	0	Pengadministrasi Perkantoran	5	0	2	-2
Guru Mapel Penjas		1	1	0					

SDN 20 MANGGAR

KEPALA SEKOLAH	Kls	B	P	K
	-	1	1	0

Jabatan Fungsional					Jabatan Pelaksana				
	Kls	B	P	K		Kls	B	P	K
Guru Kelas		5	6	-1	Pengolah Data dan Informasi	6	0	1	-1
Guru Mapel PAI		1	1	0	Pengadministrasi Perkantoran	5	1	2	-1
Guru Mapel Penjas		1	1	0					

SDN 21 MANGGAR

KEPALA SEKOLAH	Kls	B	P	K
	-	1	1	0

Jabatan Fungsional	Kls	B	P	K
Guru Kelas		6	6	0
Guru Mapel PAI		1	1	0
Guru Mapel Penjas		1	1	0

Jabatan Pelaksana	Kls	B	P	K
Pengolah Data dan Informasi	6	0	1	-1
Pengadministrasi Perkantoran	5	0	2	-2

SDN 22 MANGGAR

KEPALA SEKOLAH	Kls	B	P	K
	-	0	1	-1

Jabatan Fungsional	Kls	B	P	K
Guru Kelas		6	6	0
Guru Mapel PAI		1	1	0
Guru Mapel Penjas		1	1	0

Jabatan Pelaksana	Kls	B	P	K
Pengolah Data dan Informasi	6	0	1	-1
Pengadministrasi Perkantoran	5	0	2	-2

SDN 23 MANGGAR

KEPALA SEKOLAH	Kls	B	P	K
	-	1	1	0

Jabatan Fungsional	Kls	B	P	K
Guru Kelas		6	6	0
Guru Mapel PAI		1	1	0
Guru Mapel Penjas		1	1	0

Jabatan Pelaksana	Kls	B	P	K
Pengolah Data dan Informasi	6	1	1	0
Pengadministrasi Perkantoran	5	1	2	-1

SDN 24 MANGGAR

KEPALA SEKOLAH	Kls	B	P	K
	-	1	1	0

Jabatan Fungsional	Kls	B	P	K
Guru Kelas		11	12	-1
Guru Mapel PAI		2	2	0
Guru Mapel Penjas		2	2	0

Jabatan Pelaksana	Kls	B	P	K
Pengolah Data dan Informasi	6	0	1	-1
Pengadministrasi Perkantoran	5	0	2	-2

SDN 25 MANGGAR

KEPALA SEKOLAH	Kls	B	P	K
	-	1	1	0

Jabatan Fungsional	Kls	B	P	K
Guru Kelas		6	6	0
Guru Mapel PAI		1	1	0
Guru Mapel Penjas		1	1	0

Jabatan Pelaksana	Kls	B	P	K
Pengolah Data dan Informasi	6	0	1	-1
Pengadministrasi Perkantoran	5	1	2	-1

SDN 26 MANGGAR

KEPALA SEKOLAH	Kls	B	P	K
	-	1	1	0

Jabatan Fungsional	Kls	B	P	K
Guru Kelas		6	6	0
Guru Mapel PAI		1	1	0
Guru Mapel Penjas		1	1	0

Jabatan Pelaksana	Kls	B	P	K
Pengolah Data dan Informasi	6	1	1	0
Pengadministrasi Perkantoran	5	0	2	-2

SDN 27 MANGGAR

KEPALA SEKOLAH	Kls	B	P	K
	-	1	1	0

Jabatan Fungsional	Kls	B	P	K
Guru Kelas		5	6	-1
Guru Mapel PAI		1	1	0
Guru Mapel Penjas		1	1	0

Jabatan Pelaksana	Kls	B	P	K
Pengolah Data dan Informasi	6	0	1	-1
Pengadministrasi Perkantoran	5	0	2	-2

SDN 28 MANGGAR

KEPALA SEKOLAH	Kls	B	P	K
	-	1	1	0

Jabatan Fungsional	Kls	B	P	K
Guru Kelas		6	6	0
Guru Mapel PAI		1	1	0
Guru Mapel Penjas		1	1	0

Jabatan Pelaksana	Kls	B	P	K
Pengolah Data dan Informasi	6	0	1	-1
Pengadministrasi Perkantoran	5	0	2	-2

SDN 29 MANGGAR

KEPALA SEKOLAH	Kls	B	P	K
	-	1	1	0

Jabatan Fungsional	Kls	B	P	K
Guru Kelas		4	6	-2
Guru Mapel PAI		1	1	0
Guru Mapel Penjas		1	1	0

Jabatan Pelaksana	Kls	B	P	K
Pengelola Perpustakaan	6	0	1	-1
Pengadministrasi Umum	5	0	1	-1

KECAMATAN SIMPANG PESAK**SDN 1 SIMPANG PESAK**

KEPALA SEKOLAH	Kls	B	P	K
	-	1	1	0

Jabatan Fungsional	Kls	B	P	K
Guru Kelas		6	6	0
Guru Mapel PAI		1	1	0
Guru Mapel Penjas		1	1	0

Jabatan Pelaksana	Kls	B	P	K
Pengolah Data dan Informasi	6	0	1	-1
Pengadministrasi Perkantoran	5	0	2	-2

SDN 2 SIMPANG PESAK

KEPALA SEKOLAH	Kls	B	P	K
	-	1	1	0

Jabatan Fungsional	Kls	B	P	K
Guru Kelas		6	6	0
Guru Mapel PAI		1	1	0
Guru Mapel Penjas		1	1	0

Jabatan Pelaksana	Kls	B	P	K
Pengolah Data dan Informasi	6	0	2	-2
Pengadministrasi Perkantoran	5	0	3	-3

SDN 3 SIMPANG PESAK

KEPALA SEKOLAH	Kls	B	P	K
	-	1	1	0

Jabatan Fungsional	Kls	B	P	K
Guru Kelas		5	6	-1
Guru Mapel PAI		1	1	0
Guru Mapel Penjas		1	1	0

Jabatan Pelaksana	Kls	B	P	K
Pengolah Data dan Informasi	6	0	1	-1
Pengadministrasi Perkantoran	5	0	2	-2

SDN 4 SIMPANG PESAK

KEPALA SEKOLAH	Kls	B	P	K
	-	1	1	0

Jabatan Fungsional	Kls	B	P	K
Guru Kelas		5	6	-1
Guru Mapel PAI		1	1	0
Guru Mapel Penjas		1	1	0

Jabatan Pelaksana	Kls	B	P	K
Pengolah Data dan Informasi	6	0	1	-1
Pengadministrasi Perkantoran	5	0	2	-2

SDN 5 SIMPANG PESAK

KEPALA SEKOLAH	Kls	B	P	K
	-	1	1	0

Jabatan Fungsional	Kls	B	P	K
Guru Kelas		7	7	0
Guru Mapel PAI		1	1	0
Guru Mapel Penjas		1	1	0

Jabatan Pelaksana	Kls	B	P	K
Pengolah Data dan Informasi	6	0	1	-1
Pengadministrasi Perkantoran	5	0	2	-2

SDN 6 SIMPANG PESAK

KEPALA SEKOLAH	Kls	B	P	K
	-	1	1	0

Jabatan Fungsional	Kls	B	P	K
Guru Kelas		6	6	0
Guru Mapel PAI		1	1	0
Guru Mapel Penjas		1	1	0

Jabatan Pelaksana	Kls	B	P	K
Pengolah Data dan Informasi	6	0	1	-1
Pengadministrasi Perkantoran	5	0	2	-2

SDN 7 SIMPANG PESAK

KEPALA SEKOLAH	Kls	B	P	K
	-	1	1	0

Jabatan Fungsional	Kls	B	P	K
Guru Kelas		6	6	0
Guru Mapel PAI		1	1	0
Guru Mapel Penjas		1	1	0

Jabatan Pelaksana	Kls	B	P	K
Pengolah Data dan Informasi	6	0	1	-1
Pengadministrasi Perkantoran	5	0	2	-2

SDN 8 SIMPANG PESAK

KEPALA SEKOLAH	Kls	B	P	K
	-	1	1	0

Jabatan Fungsional	Kls	B	P	K
Guru Kelas		5	6	-1
Guru Mapel PAI		1	1	0
Guru Mapel Penjas		1	1	0

Jabatan Pelaksana	Kls	B	P	K
Pengolah Data dan Informasi	6	0	1	-1
Pengadministrasi Perkantoran	5	0	2	-2

SDN 9 SIMPANG PESAK

KEPALA SEKOLAH	Kls	B	P	K
	-	1	1	0

Jabatan Fungsional	Kls	B	P	K
Guru Kelas		5	6	-1
Guru Mapel PAI		1	1	0
Guru Mapel Penjas		1	1	0

Jabatan Pelaksana	Kls	B	P	K
Pengolah Data dan Informasi	6	0	1	-1
Pengadministrasi Perkantoran	5	0	2	-2

SDN 10 SIMPANG PESAK

KEPALA SEKOLAH	Kls	B	P	K
	-	1	1	0

Jabatan Fungsional	Kls	B	P	K
Guru Kelas		1	6	-5
Guru Mapel PAI		1	1	0
Guru Mapel Penjas		1	1	0

Jabatan Pelaksana	Kls	B	P	K
Pengolah Data dan Informasi	6	0	1	-1
Pengadministrasi Perkantoran	5	0	2	-2

Keterangan:

Kls = Kelas Jabatan

B = Bezeeting (Kondisi Pegawai Saat Ini)

P = Hasil Perhitungan (ABK)

K = Jumlah Kebutuhan Pegawai

**SATUAN PENDIDIKAN
KECAMATAN DAMAR**

SMPN 1 DAMAR

KEPALA SEKOLAH	Kls	B	P	K
	-	1	1	0

Jabatan Fungsional	Kls	B	P	K
Guru Mapel PAI		2	2	0
Guru Mapel PKN		2	2	0
Guru Mapel Bahasa Indonesia		3	3	0
Guru Mapel Bahasa Inggris		2	2	0
Guru Mapel Matematika		2	2	0
Guru Mapel IPA		2	2	0
Guru Mapel IPS		2	2	0
Guru Mapel PJOK		1	2	-1
Guru Mapel Seni Budaya		2	2	0
Guru Mapel Informatika		0	1	-1
Guru Mapel Kewirausahaan/Prakarya		0	1	-1
Guru BP/BK		1	2	-1

Jabatan Pelaksana	Kls	B	P	K
Pengolah Data dan Informasi	6	0	1	-1
Penata Layanan Operasional	6	0	1	-1
Pengadministrasi Perkantoran	5	3	3	0

SMPN 2 DAMAR

KEPALA SEKOLAH	Kls	B	P	K
	-	1	1	0

Jabatan Fungsional	Kls	B	P	K
Guru Mapel PAI		1	1	0
Guru Mapel PKN		1	1	0
Guru Mapel Bahasa Indonesia		2	2	0
Guru Mapel Bahasa Inggris		1	1	0
Guru Mapel Matematika		1	1	0
Guru Mapel IPA		1	1	0
Guru Mapel IPS		1	1	0
Guru Mapel PJOK		1	1	0
Guru Mapel Seni Budaya		1	1	0
Guru Mapel Informatika		0	1	-1
Guru Mapel Kewirausahaan/Prakarya		0	1	-1
Guru BP/BK		1	1	0

Jabatan Pelaksana	Kls	B	P	K
Pengolah Data dan Informasi	6	0	2	-2
Penata Layanan Operasional	6	0	2	-2
Pengadministrasi Perkantoran	5	1	6	-5

KECAMATAN DENDANG

SMPN 1 DENDANG

KEPALA SEKOLAH	Kls	B	P	K
	-	1	1	0

Jabatan Fungsional	Kls	B	P	K
Guru Mapel PAI		1	1	0
Guru Mapel PKN		1	2	-1
Guru Mapel Bahasa Indonesia		1	2	-1
Guru Mapel Bahasa Inggris		1	2	-1
Guru Mapel Matematika		2	2	0
Guru Mapel IPA		1	2	-1
Guru Mapel IPS		2	2	0
Guru Mapel PJOK		1	2	-1
Guru Mapel Seni Budaya		1	1	0
Guru Mapel Informatika		0	1	-1
Guru Mapel Kewirausahaan/Prakarya		1	1	0
Guru BP/BK		1	1	0

Jabatan Pelaksana	Kls	B	P	K
Pengolah Data dan Informasi	6	0	1	-1
Penata Layanan Operasional	6	0	2	-2
Pengadministrasi Perkantoran	5	0	4	-4

SMPN 2 DENDANG

KEPALA SEKOLAH	Kls	B	P	K
	-	1	1	0

Jabatan Fungsional	Kls	B	P	K
Guru Mapel PAI		1	1	0
Guru Mapel PKN		1	1	0
Guru Mapel Bahasa Indonesia		2	2	0
Guru Mapel Bahasa Inggris		1	1	0
Guru Mapel Matematika		1	1	0
Guru Mapel IPA		1	2	-1
Guru Mapel IPS		1	1	0
Guru Mapel PJOK		1	1	0
Guru Mapel Seni Budaya		1	1	0
Guru Mapel Informatika		0	1	-1
Guru Mapel Kewirausahaan/Prakarya		0	1	-1
Guru BP/BK		0	1	-1

Jabatan Pelaksana	Kls	B	P	K
Pengolah Data dan Informasi	6	0	1	-1
Penata Layanan Operasional	6	0	1	-1
Pengadministrasi Perkantoran	5	0	3	-3

KECAMATAN KELAPA KAMPTT

SMPN 1 KELAPA KAMPTT

KEPALA SEKOLAH	Kls	B	P	K
	-	1	1	0

Jabatan Fungsional	Kls	B	P	K
Guru Mapel PAI		1	2	-1
Guru Mapel PKN		1	2	-1
Guru Mapel Bahasa Indonesia		3	3	0
Guru Mapel Bahasa Inggris		2	2	0
Guru Mapel Matematika		2	3	-1
Guru Mapel IPA		3	3	0
Guru Mapel IPS		2	2	0
Guru Mapel PJOK		2	2	0
Guru Mapel Seni Budaya		2	2	0
Guru Mapel Informatika		0	2	-2
Guru Mapel Kewirausahaan/Prakarya		0	2	-2
Guru BP/BK		2	2	0

Jabatan Pelaksana	Kls	B	P	K
Pengolah Data dan Informasi	6	0	1	-1
Penata Layanan Operasional	6	0	1	-1
Pengadministrasi Perkantoran	5	3	4	-1

SMPN 2 KELAPA KAMPTT

KEPALA SEKOLAH	Kls	B	P	K
	-	1	1	0

Jabatan Fungsional	Kls	B	P	K
Guru Mapel PAI		0	1	-1
Guru Mapel PKN		1	1	0
Guru Mapel Bahasa Indonesia		2	2	0
Guru Mapel Bahasa Inggris		2	2	0
Guru Mapel Matematika		1	2	-1
Guru Mapel IPA		3	2	1
Guru Mapel IPS		2	2	0
Guru Mapel PJOK		2	2	0
Guru Mapel Seni Budaya		1	1	0
Guru Mapel Informatika		0	1	-1
Guru Mapel Kewirausahaan/Prakarya		0	1	-1
Guru BP/BK		1	1	0

Jabatan Pelaksana	Kls	B	P	K
Pengolah Data dan Informasi	6	0	1	-1
Penata Layanan Operasional	6	0	2	-2
Pengadministrasi Perkantoran	5	2	5	-3

SMPN 3 KELAPA KAMPTT

KEPALA SEKOLAH	Kls	B	P	K
	-	1	1	0

Jabatan Fungsional	Kls	B	P	K
Guru Mapel PAI		1	1	0
Guru Mapel PKN		1	1	0
Guru Mapel Bahasa Indonesia		1	1	0
Guru Mapel Bahasa Inggris		1	1	0
Guru Mapel Matematika		1	1	0
Guru Mapel IPA		1	1	0
Guru Mapel IPS		2	1	1
Guru Mapel PJOK		0	1	-1
Guru Mapel Seni Budaya		1	1	0
Guru Mapel Informatika		0	1	-1
Guru Mapel Kewirausahaan/Prakarya		0	1	-1
Guru BP/BK		1	1	0

Jabatan Pelaksana	Kls	B	P	K
Pengolah Data dan Informasi	6	0	1	-1
Penata Layanan Operasional	6	0	1	-1
Pengadministrasi Perkantoran	5	2	6	-4

KECAMATAN SIMPANG REGGIANG

SMPN 1 SIMPANG REGGIANG

KEPALA SEKOLAH	Kls	B	P	K
	-	1	1	0

Jabatan Fungsional	Kls	B	P	K
Guru Mapel PAI		1	1	0
Guru Mapel PKN		1	1	0
Guru Mapel Bahasa Indonesia		2	2	0
Guru Mapel Bahasa Inggris		2	2	0
Guru Mapel Matematika		2	2	0
Guru Mapel IPA		1	2	-1
Guru Mapel IPS		2	2	0
Guru Mapel PJOK		1	1	0
Guru Mapel Seni Budaya		2	2	0
Guru Mapel Informatika		0	1	-1
Guru Mapel Kewirausahaan/Prakarya		0	1	-1
Guru BP/BK		1	1	0

Jabatan Pelaksana	Kls	B	P	K
Pengolah Data dan Informasi	6	0	1	-1
Penata Layanan Operasional	6	0	1	-1
Pengadministrasi Perkantoran	5	1	3	-2

SMPN 2 SIMPANG REGGIANG

KEPALA SEKOLAH	Kls	B	P	K
	-	1	1	0

Jabatan Fungsional	Kls	B	P	K
Guru Mapel PAI		0	1	-1
Guru Mapel PKN		0	1	-1
Guru Mapel Bahasa Indonesia		1	1	0
Guru Mapel Bahasa Inggris		1	1	0
Guru Mapel Matematika		1	2	-1
Guru Mapel IPA		1	1	0
Guru Mapel IPS		1	1	0
Guru Mapel PJOK		1	1	0
Guru Mapel Seni Budaya		0	1	-1
Guru Mapel Informatika		0	1	-1
Guru Mapel Kewirausahaan/Prakarya		0	1	-1
Guru BP/BK		1	1	0

Jabatan Pelaksana	Kls	B	P	K
Pengolah Data dan Informasi	6	0	1	-1
Penata Layanan Operasional	6	0	1	-1
Pengadministrasi Perkantoran	5	0	3	-3

KECAMATAN GANTUNG

SMPN 1 GANTUNG

KEPALA SEKOLAH	Kls	B	P	K
	-	1	1	0

Jabatan Fungsional	Kls	B	P	K
Guru Mapel PAI		1	1	0
Guru Mapel PKN		1	1	0
Guru Mapel Bahasa Indonesia		3	3	0
Guru Mapel Bahasa Inggris		2	2	0
Guru Mapel Matematika		5	5	0
Guru Mapel IPA		2	2	0
Guru Mapel IPS		1	2	-1
Guru Mapel PJOK		1	1	0
Guru Mapel Seni Budaya		2	2	0
Guru Mapel Informatika		1	1	0
Guru Mapel Kewirausahaan/Prakarya		0	1	-1
Guru BP/BK		2	2	0

Jabatan Pelaksana	Kls	B	P	K
Pengolah Data dan Informasi	6	0	2	-2
Penata Layanan Operasional	6	0	1	-1
Pengadministrasi Perkantoran	5	2	4	-2

SMPN 2 GANTUNG

KEPALA SEKOLAH	Kls	B	P	K
	-	1	1	0

Jabatan Fungsional	Kls	B	P	K
Guru Mapel PAI		1	1	0
Guru Mapel PKN		1	1	0
Guru Mapel Bahasa Indonesia		3	3	0
Guru Mapel Bahasa Inggris		2	2	0
Guru Mapel Matematika		2	2	0
Guru Mapel IPA		2	2	0
Guru Mapel IPS		2	2	0
Guru Mapel PJOK		1	1	0
Guru Mapel Seni Budaya		1	1	0
Guru Mapel Informatika		1	1	0
Guru Mapel Kewirausahaan/Prakarya		0	1	-1
Guru BP/BK		1	1	0

Jabatan Pelaksana	Kls	B	P	K
Pengolah Data dan Informasi	6	0	2	-2
Penata Layanan Operasional	6	0	1	-1
	5	1	1	0
Pengadministrasi Perkantoran	5	2	5	-3

SMPN 3 GANTUNG

KEPALA SEKOLAH	Kls	B	P	K
	-	1	1	0

Jabatan Fungsional	Kls	B	P	K
Guru Mapel PAI		1	1	0
Guru Mapel PKN		1	1	0
Guru Mapel Bahasa Indonesia		1	2	-1
Guru Mapel Bahasa Inggris		1	2	-1
Guru Mapel Matematika		1	2	-1
Guru Mapel IPA		1	1	0
Guru Mapel IPS		1	1	0
Guru Mapel PJOK		1	1	0
Guru Mapel Seni Budaya		1	1	0
Guru Mapel Informatika		0	1	-1
Guru Mapel Kewirausahaan/Prakarya		0	1	-1
Guru BP/BK		1	1	0

Jabatan Pelaksana	Kls	B	P	K
Pengolah Data dan Informasi	6	0	1	-1
Penata Layanan Operasional	6	0	1	-1
Pengadministrasi Perkantoran	5	0	3	-3

SMPN 4 GANTUNG

KEPALA SEKOLAH	Kls	B	P	K
	-	1	1	0

Jabatan Fungsional	Kls	B	P	K
Guru Mapel PAI		1	1	0
Guru Mapel PKN		1	1	0
Guru Mapel Bahasa Indonesia		2	2	0
Guru Mapel Bahasa Inggris		2	2	0
Guru Mapel Matematika		2	2	0
Guru Mapel IPA		1	2	-1
Guru Mapel IPS		2	2	0
Guru Mapel PJOK		1	2	-1
Guru Mapel Seni Budaya		1	1	0
Guru Mapel Informatika		0	1	-1
Guru Mapel Kewirausahaan/Prakarya		0	1	-1
Guru BP/BK		1	1	0

Jabatan Pelaksana	Kls	B	P	K
Pengolah Data dan Informasi	6	0	2	-2
Penata Layanan Operasional	6	0	1	-1
	5	1	2	-1
Pengadministrasi Perkantoran	5	1	5	-4

KECAMATAN MANGGAR

SMPN 1 MANGGAR

KEPALA SEKOLAH	Kls	B	P	K
	-	1	1	0

Jabatan Fungsional	Kls	B	P	K
Guru Mapel PAI		2	2	0
Guru Mapel PKN		1	1	0
Guru Mapel Bahasa Indonesia		3	3	0
Guru Mapel Bahasa Inggris		2	2	0
Guru Mapel Matematika		3	3	0
Guru Mapel IPA		2	2	0
Guru Mapel IPS		2	2	0
Guru Mapel PJOK		1	2	-1
Guru Mapel Seni Budaya		2	2	0
Guru Mapel Informatika		1	2	-1
Guru Mapel Kewirausahaan/Prakarya		0	1	-1
Guru BP/BK		1	2	-1

Jabatan Pelaksana	Kls	B	P	K
Pengolah Data dan Informasi	6	0	1	-1
Penata Layanan Operasional	6	0	1	-1
	5	1	2	-1
Pengadministrasi Perkantoran	5	3	5	-2

SMPN 2 MANGGAR

KEPALA SEKOLAH	Kls	B	P	K
	-	1	1	0

Jabatan Fungsional	Kls	B	P	K
Guru Mapel PAI		1	2	-1
Guru Mapel PKN		1	2	-1
Guru Mapel Bahasa Indonesia		3	3	0
Guru Mapel Bahasa Inggris		2	1	1
Guru Mapel Matematika		2	2	0
Guru Mapel IPA		1	2	-1
Guru Mapel IPS		2	2	0
Guru Mapel PJOK		1	2	-1
Guru Mapel Seni Budaya		1	2	-1
Guru Mapel Informatika		0	1	-1
Guru Mapel Kewirausahaan/Prakarya		0	1	-1
Guru BP/BK		1	1	0

Jabatan Pelaksana	Kls	B	P	K
Pengolah Data dan Informasi	6	0	1	-1
Penata Layanan Operasional	6	0	1	-1
	5	1	2	-1
Pengadministrasi Perkantoran	5	1	5	-4

SMPN 3 MANGGAR

KEPALA SEKOLAH	Kls	B	P	K
	-	1	1	0

Jabatan Fungsional	Kls	B	P	K
Guru Mapel PAI		1	2	-1
Guru Mapel PKN		1	2	-1
Guru Mapel Bahasa Indonesia		3	3	0
Guru Mapel Bahasa Inggris		2	2	0
Guru Mapel Matematika		2	3	-1
Guru Mapel IPA		3	3	0
Guru Mapel IPS		3	2	1
Guru Mapel PJOK		1	2	-1
Guru Mapel Seni Budaya		1	2	-1
Guru Mapel Informatika		0	1	-1
Guru Mapel Kewirausahaan/Prakarya		0	1	-1
Guru BP/BK		1	2	-1

Jabatan Pelaksana	Kls	B	P	K
Pengolah Data dan Informasi	6	0	1	-1
Penata Layanan Operasional	6	0	1	-1
Pengadministrasi Perkantoran	5	1	4	-3

SMPN 4 MANGGAR

KEPALA SEKOLAH	Kls	B	P	K
	-	1	1	0

Jabatan Fungsional	Kls	B	P	K
Guru Mapel PAI		1	1	0
Guru Mapel PKN		2	2	0
Guru Mapel Bahasa Indonesia		2	2	0
Guru Mapel Bahasa Inggris		1	2	-1
Guru Mapel Matematika		3	3	0
Guru Mapel IPA		2	2	0
Guru Mapel IPS		3	3	0
Guru Mapel PJOK		1	1	0
Guru Mapel Seni Budaya		1	1	0
Guru Mapel Informatika		0	1	-1
Guru Mapel Kewirausahaan/Prakarya		0	1	-1
Guru BP/BK		1	1	0

Jabatan Pelaksana	Kls	B	P	K
Pengolah Data dan Informasi	6	0	1	-1
Penata Layanan Operasional	6	0	1	-1
Pengadministrasi Perkantoran	5	1	3	-2

SMPN 5 MANGGAR

KEPALA SEKOLAH	Kls	B	P	K
	-	1	1	0

Jabatan Fungsional	Kls	B	P	K
Guru Mapel PAI		1	1	0
Guru Mapel PKN		3	3	0
Guru Mapel Bahasa Indonesia		1	1	0
Guru Mapel Bahasa Inggris		1	1	0
Guru Mapel Matematika		1	1	0
Guru Mapel IPA		1	1	0
Guru Mapel IPS		3	3	0
Guru Mapel PJOK		1	1	0
Guru Mapel Seni Budaya		1	1	0
Guru Mapel Informatika		0	1	-1
Guru Mapel Kewirausahaan/Prakarya		0	1	-1
Guru BP/BK		2	2	0

Jabatan Pelaksana	Kls	B	P	K
Pengolah Data dan Informasi	6	0	1	-1
Penata Layanan Operasional	6	0	1	-1
	5	1	2	-1
Pengadministrasi Perkantoran	5	1	4	-3

SMPN 6 MANGGAR

KEPALA SEKOLAH	Kls	B	P	K
	-	1	1	0

Jabatan Fungsional	Kls	B	P	K
Guru Mapel PAI		1	1	0
Guru Mapel PKN		1	1	0
Guru Mapel Bahasa Indonesia		0	1	-1
Guru Mapel Bahasa Inggris		1	1	0
Guru Mapel Matematika		1	1	0
Guru Mapel IPA		1	1	0
Guru Mapel IPS		1	1	0
Guru Mapel PJOK		1	1	0
Guru Mapel Seni Budaya		1	1	0
Guru Mapel Informatika		0	1	-1
Guru Mapel Kewirausahaan/ Prakarya		0	1	-1
Guru BP/BK		0	1	-1

Jabatan Pelaksana	Kls	B	P	K
Pengolah Data dan Informasi	6	1	1	0
Penata Layanan Operasional	6	0	1	-1
Pengadministrasi Perkantoran	5	0	4	-4

MTs Negeri MANGGAR

KEPALA SEKOLAH	Kls	B	P	K
	-	1	1	0

Jabatan Fungsional	Kls	B	K	-/+
Guru Mapel PAI		2	2	0
Guru Mapel PKN		1	1	0
Guru Mapel Bahasa Indonesia		3	3	0
Guru Mapel Bahasa Inggris		2	2	0
Guru Mapel Matematika		2	2	0
Guru Mapel IPA		2	2	0
Guru Mapel IPS		1	1	0
Guru Mapel PJOK		2	2	0
Guru Mapel Seni Budaya		2	2	0
Guru Mapel Informatika		1	1	0
Guru Mapel Kewirausahaan/ Prakarya		1	1	0
Guru BP/BK		1	1	0

Jabatan Pelaksana	Kls	B	K	-/+
Pengolah Data dan Informasi	6	1	1	0
Penata Layanan Operasional	6	1	1	0
Pengadministrasi Perkantoran	5	2	3	-1

KECAMATAN SIMPANG PESAK

SMPN 1 SIMPANG PESAK

KEPALA SEKOLAH	Kls	B	P	K
	-	1	1	0

Jabatan Fungsional	Kls	B	P	K
Guru Mapel PAI		1	1	0
Guru Mapel PKN		1	1	0
Guru Mapel Bahasa Indonesia		1	1	0
Guru Mapel Bahasa Inggris		1	2	-1
Guru Mapel Matematika		1	2	-1
Guru Mapel IPA		1	2	-1
Guru Mapel IPS		2	2	0
Guru Mapel PJOK		1	1	0
Guru Mapel Seni Budaya		1	1	0
Guru Mapel Informatika		0	1	-1
Guru Mapel Kewirausahaan/ Prakarya		0	1	-1
Guru BP/BK		1	1	0

Jabatan Pelaksana	Kls	B	P	K
Pengolah Data dan Informasi	6	0	1	-1
Penata Layanan Operasional	6	0	1	-1
Pengadministrasi Perkantoran	5	2	4	-2

SMPN 2 SIMPANG PESAK

KEPALA SEKOLAH	Kls	B	P	K
	-	1	1	0

Jabatan Fungsional	Kls	B	P	K	Jabatan Pelaksana	Kls	B	P	K
Guru Mapel PAI		1	1	0	Pengolah Data dan Informasi	6	0	1	-1
Guru Mapel PKN		0	1	-1	Penata Layanan Operasional	6	0	1	-1
Guru Mapel Bahasa Indonesia		1	1	0	Pengadministrasi Perkantoran	5	0	3	-3
Guru Mapel Bahasa Inggris		0	1	-1					
Guru Mapel Matematika		1	1	0					
Guru Mapel IPA		1	1	0					
Guru Mapel IPS		1	1	0					
Guru Mapel PJOK		0	1	-1					
Guru Mapel Seni Budaya		1	1	0					
Guru Mapel Informatika		0	1	-1					
Guru Mapel Kewirausahaan/Prakarya		0	1	-1					
Guru BP/BK		1	1	0					

BUPATI BELITUNG TIMUR,
ttd
BURHANUDIN

Keterangan:

- Kls = Kelas Jabatan
- B = Bezeeting (Kondisi Pegawai Saat Ini)
- P = Hasil Perhitungan (ABK)
- K = Jumlah Kebutuhan Pegawai



Salinan sesuai dengan aslinya
KEPALA BAHIAN HUKUM,
AMRULLAH, S.H.
NIP.19710602 200604 1 005

**PETA JABATAN DINAS KESEHATAN, PENGENDALIAN PENDUDUK DAN KELUARGA BERENCANA
KABUPATEN BELITUNG TIMUR**

LAMBEKAN V
KOMOR 28 TAHUN 2023
TENTANG
PERUBAHAN KEENAM ATAS PERATURAN BUPATI NOMOR 33
TAHUN 2018 TENTANG PETA JADWAL PERAKHMAT DASRAH

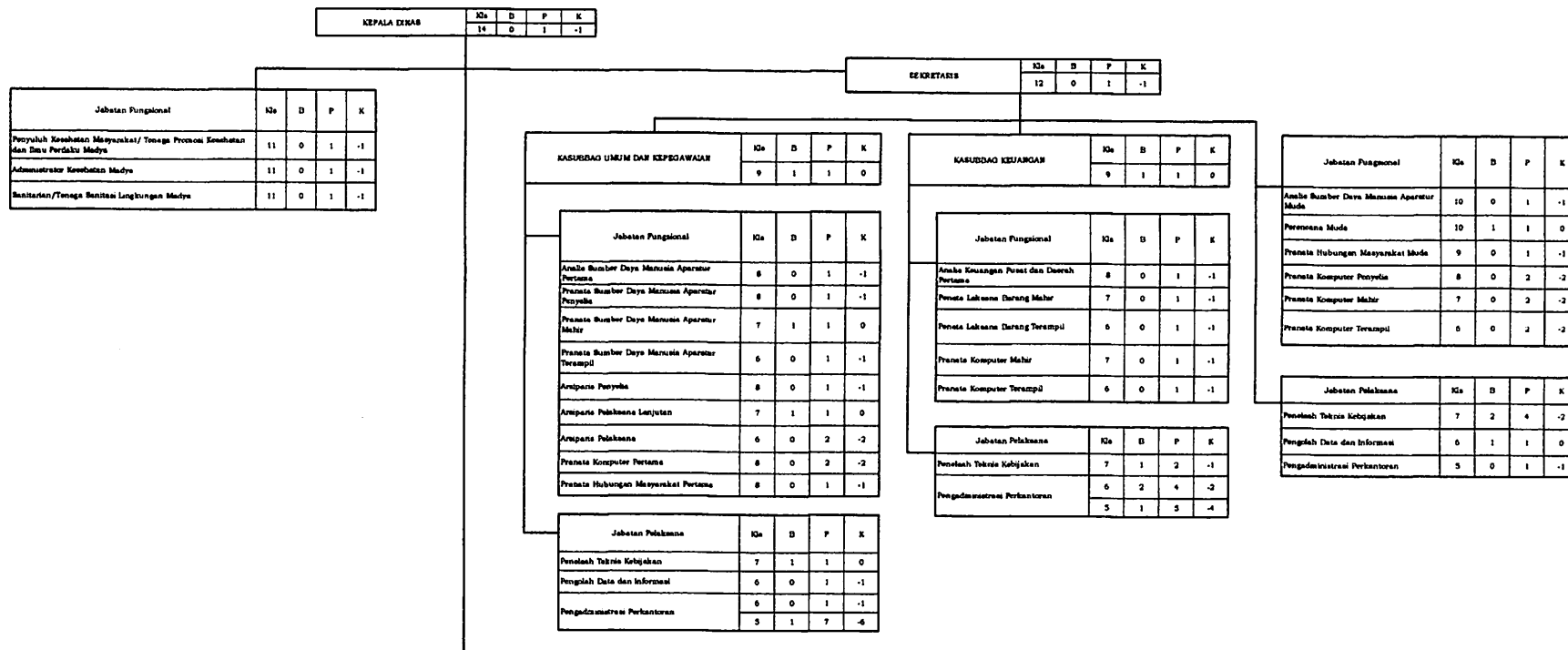

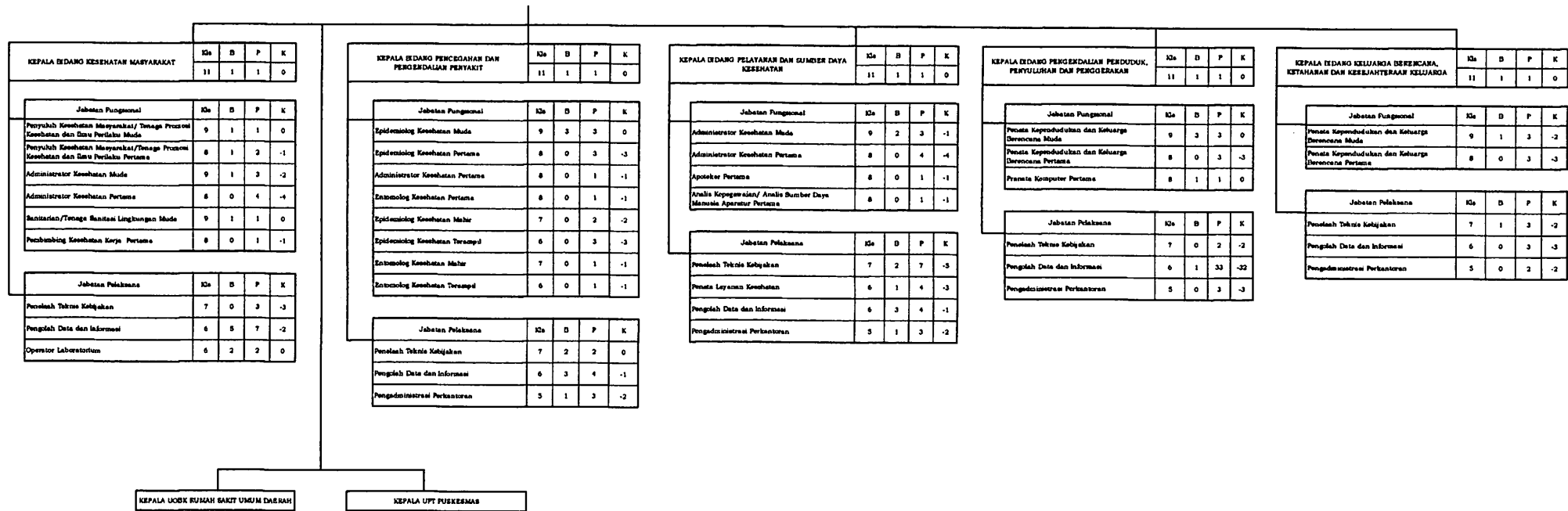

Keterangan:
 Kd = Kelas Jabatan
 D = Desoret (Gondol Pegawai Asli Ind)
 P = Hasil Pembinaan (ADK)
 K = Jumlah Kebutuhan Pegawai

**PETA JABATAN
UNIT ORGANISASI BERSIFAT KHUSUS
RUMAH SAKIT UMUM DAERAH MUHAMMAD ZEIN**

DIREKTUR	Kls	B	P	K
	12	1	1	0

Jabatan Fungsional	Kls	B	P	K
Dokter Madya (Spesialis)	13	6	6	0
Dokter Madya	12	3	6	-3
Dokter Gigi Madya	12	1	2	-1
Apoteker Madya	11	1	3	-2
Fisioterapis Madya	11	1	2	-1
Nutrisiologis Madya	11	1	1	0
Penata Anastesi Madya	11	0	1	-1
Perawat Madya	11	0	2	-2

KEPALA BAGIAN TATA USAHA	Kls	B	P	K
	11	1	1	0

KEPALA BIDANG KEUANGAN	Kls	B	P	K
	11	1	1	0

KEPALA SUBBAGIAN PERENCANAAN DAN INFORMASI	Kls	B	P	K
	9	1	1	0

KEPALA SUBBAGIAN UMUM DAN ASET	Kls	B	P	K
	9	1	1	0

KEPALA SUBBAGIAN SUMBER DAYA MANUSIA DAN DIKLAT	Kls	B	P	K
	9	1	1	0

KEPALA SEKSI PERBENDAHARAAN DAN MOBILISASI DANA	Kls	B	P	K
	9	1	1	0

KEPALA SEKSI AKUNTANSI DAN VERIFIKASI	Kls	B	P	K
	9	1	1	0

Jabatan Pelaksana	Kls	B	P	K
Penelaah Teknis Kebijakan	7	2	2	0
Pengolah Data dan Informasi	6	0	2	-2
Pengadministrasi Perkantoran	5	0	1	-1

Jabatan Fungsional	Kls	B	P	K
Pengelola Pengadaan Barang dan Jasa Pertama	8	0	1	-1
Pranata Hubungan Masyarakat Pertama	8	2	2	0

Jabatan Pelaksana	Kls	B	P	K
Penelaah Teknis Kebijakan	7	0	1	-1
Pengolah Data dan Informasi	6	2	9	-7
Pengadministrasi Perkantoran	5	0	1	-1
Teknisi Sarana dan Prasarana	5	0	12	-12

Jabatan Fungsional	Kls	B	P	K
Pranata Komputer Muda	9	1	1	0

Jabatan Fungsional	Kls	B	P	K
Analisis Sumber Daya Manusia Aparatur Pertama	8	0	1	-1
Pranata Sumber Daya Manusia Aparatur Mahir	7	0	1	-1
Arsiparis Pelaksana Lanjutan	7	0	1	-1
Pranata Sumber Daya Manusia Aparatur Terampil	6	0	1	-1
Arsiparis Pelaksana	6	0	2	-2

Jabatan Pelaksana	Kls	B	P	K
Penelaah Teknis Kebijakan	7	0	1	-1
Pengolah Data dan Informasi	6	0	2	-2
Pengadministrasi Perkantoran	5	3	7	-4

Jabatan Fungsional	Kls	B	P	K
Analisis Keuangan Pusat dan Daerah Pertama	8	0	1	-1

Jabatan Pelaksana	Kls	B	P	K
Penelaah Teknis Kebijakan	7	3	3	0
Pengolah Data dan Informasi	6	2	2	0
Pengadministrasi Perkantoran	5	0	10	-10

Jabatan Pelaksana	Kls	B	P	K
Penelaah Teknis Kebijakan	7	0	2	-2

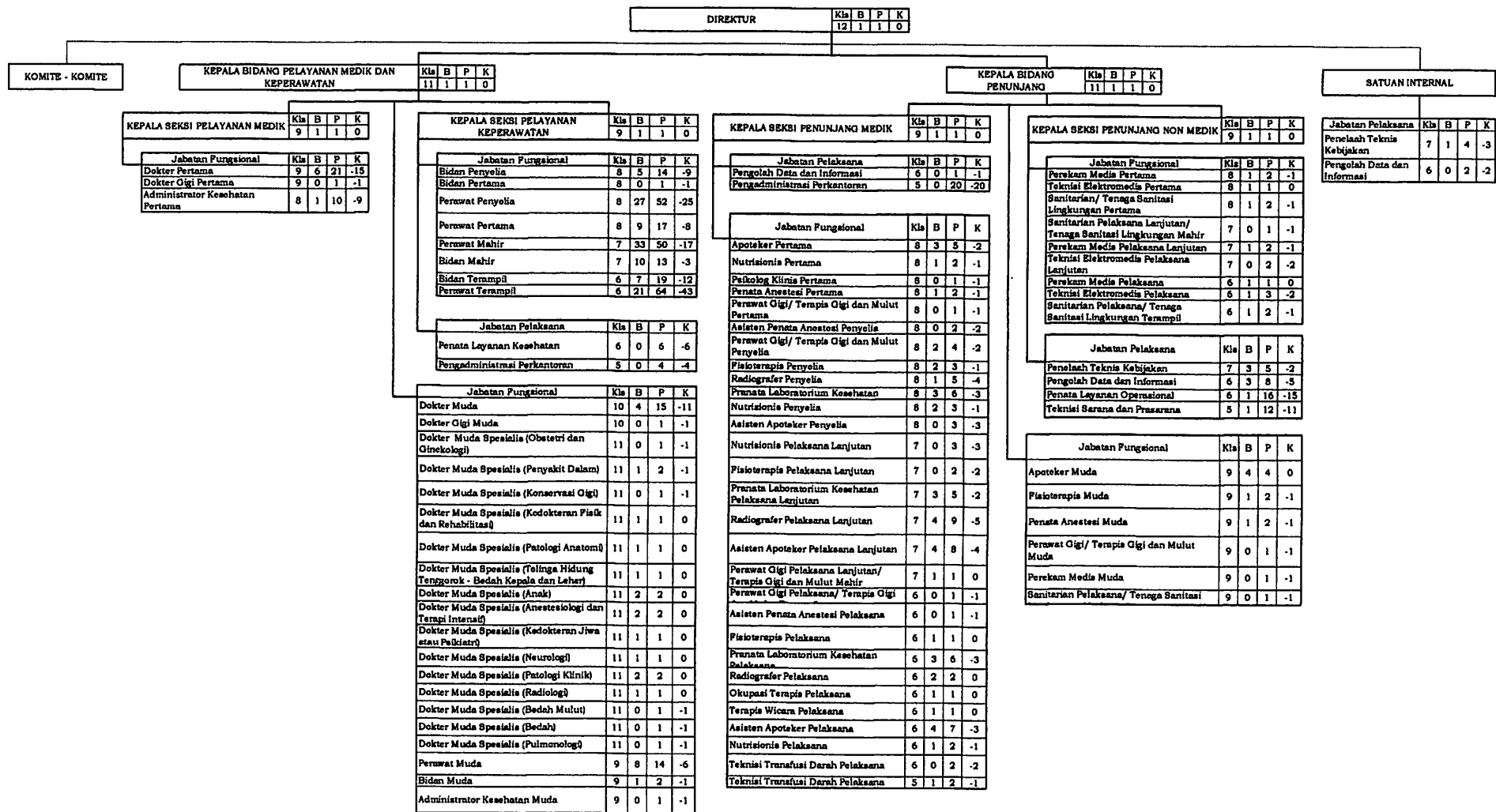

**PETA JABATAN
UNIT PELAKSANA TEKNIS PUSAT KESEHATAN MASYARAKAT MENGKUBANG**

KEPALA PUSKEDMAG	Kls	B	P	K
	-	1	1	0

Jabatan Fungsional	Kls	B	P	K
Peruluh Kesehatan Masyarakat/ Tenaga Promosi Kesehatan dan Ilmu Perilaku Pertama	8	2	3	-1
Peruluh Kesehatan Masyarakat/ Tenaga Promosi Kesehatan dan Ilmu Perilaku Muda	9	0	1	-1
Apoteker Pertama	8	0	1	-1
Apoteker Muda	9	1	1	0
Asisten Apoteker Pelaksana	6	0	1	-1
Asisten Apoteker Pelaksana Lanjutan	7	1	1	0
Asisten Apoteker Penyelia	8	0	1	-1
Bidan Terampil	6	2	7	-8
Bidan Mahir	7	8	10	-2
Bidan Penyelia	8	5	10	-5
Dokter Pertama	9	1	2	-1
Dokter Muda	10	1	2	-1
Dokter Madya	12	0	1	-1
Dokter Gigi Pertama	9	0	1	-1
Dokter Gigi Muda	10	1	1	0
Dokter Gigi Madya	12	0	1	-1
Nutrisiologi Pelaksana	6	1	2	-1
Nutrisiologi Pelaksana Lanjutan	7	0	1	-1
Nutrisiologi Penyelia	8	0	1	-1
Perawat Muda	9	0	1	-1
Perawat Pertama	8	1	2	-1
Perawat Terampil	6	5	14	-9
Perawat Mahir	7	9	12	-3
Perawat Penyelia	8	7	12	-5
Perawat Gigi Pelaksana/ Terapi Gigi dan Mulut Terampil	6	1	2	-1
Perawat Gigi Pelaksana Lanjutan/ Terapi Gigi dan Mulut Mahir	7	0	1	-1
Perawat Gigi/ Terapi Gigi dan Mulut Penyelia	8	0	1	-1
Perkam Medis Pelaksana	6	1	2	-1
Perkam Medis Pelaksana Lanjutan	7	0	1	-1
Perkam Medis Penyelia	8	0	1	-1
Pranata Laboratorium Kesehatan Pelaksana	6	0	1	-1
Pranata Laboratorium Kesehatan Pelaksana Lanjutan	7	0	1	-1
Pranata Laboratorium Kesehatan Penyelia	8	1	1	0
Sanitarian Pelaksana/ Tenaga Sanitasi Lingkungan Terampil	6	0	1	-1
Sanitarian Pelaksana Lanjutan/ Tenaga Sanitasi Lingkungan Mahir	7	1	1	0
Sanitarian/ Tenaga Sanitasi Lingkungan Penyelia	8	0	1	-1

KEPALA TATA USAHA	Kla	B	P	K
	-	1	1	0
PENANGGUNGJAWAB UKM ESENSIAL DAN KEPERAWATAN KESEHATAN MASYARAKAT				
Kla	B	P	K	
-	1	1	0	
PENANGGUNGJAWAB UKM PENGEMBANGAN				
Kla	B	P	K	
-	1	1	0	
PENANGGUNGJAWAB UKP, KEPHARMASIAN DAN LABORATORIUM				
Kla	B	P	K	
-	1	1	0	
PENANGGUNGJAWAB PELAYANAN PUSKESMAS DAN JEJARING FASILITAS PELAYANAN KESEHATAN				
Kla	B	P	K	
-	1	1	0	
PENANGGUNGJAWAB BANGUNAN, PRABARANA DAN PERALATAN PUSKESMAS				
Kla	B	P	K	
-	1	1	0	
PENANGGUNGJAWAB MUTU				
Kla	B	P	K	
-	1	1	0	

Jabatan Fungsional	Kla	B	P	K
Pranata Komputer Terampil	6	0	1	-1
Artiparis Pelaksana	6	0	1	-1
Jabatan Pelaksana	Kla	B	P	K
Pengolah Data dan Informasi	6	1	6	-5
Pengadministrasi Perkantoran	6	1	2	-1
	5	1	4	-3

PUSKESMAS PEMBANTU				
AIK KELIK				
Jabatan Fungsional	Kla	B	P	K
Perawat Terampil	6	0	1	-1
POS KESEHATAN DESA BURONG MANDI				
Jabatan Fungsional	Kla	B	P	K
Bidan Terampil	6	1	1	0
POS KESEHATAN DESA MEMPAYA				
Jabatan Fungsional	Kla	B	P	K
Bidan Terampil	6	0	1	-1
POS KESEHATAN DESA SUKAMANDI				
Jabatan Fungsional	Kla	B	P	K
Bidan Terampil	6	1	1	0
POS KESEHATAN DESA MENGKUBANG				
Jabatan Fungsional	Kla	B	P	K
Bidan Terampil	6	1	1	0

Keterangan:
 Kla = Kelas Jabatan
 B = Beserting (Kondisi Pegawai Saat Ini)
 P = Hasil Perhitungan (ABQ)
 K = Jumlah Kebutuhan Pegawai

**PETA JABATAN
UNIT PELAKSANA TEKNIS PUSAT KESEHATAN MASYARAKAT DENDANG**

KEPALA PUSKESMAS	Kls	B	P	K
	-	1	1	0

Jabatan Fungsional	Kls	B	P	K
Penyuluh Kesehatan Masyarakat/ Tenaga Promosi Kesehatan dan Ilmu Perilaku Pertama	8	1	2	-1
Penyuluh Kesehatan Masyarakat/ Tenaga Promosi Kesehatan dan Ilmu Perilaku Muda	9	1	2	-1
Apoteker Pertama	8	0	1	-1
Apoteker Muda	9	1	1	0
Asisten Apoteker Pelaksana	6	1	1	0
Asisten Apoteker Pelaksana Lanjutan	7	0	1	-1
Asisten Apoteker Penyelia	8	0	1	-1
Bidan Terampil	6	3	13	-10
Bidan Mahir	7	3	10	-7
Bidan Penyelia	8	0	6	-6
Dokter Pertama	9	1	4	-3
Dokter Muda	10	1	2	-1
Dokter Madya	12	0	1	-1
Dokter Gigi Pertama	9	0	1	-1
Dokter Gigi Muda	10	0	1	-1
Dokter Gigi Madya	12	1	1	0
Nutrisiologi Pelaksana	6	0	1	-1
Nutrisiologi Pelaksana Lanjutan	7	0	1	-1
Nutrisiologi Penyelia	8	1	1	0
Perawat Pertama	8	1	1	0
Perawat Muda	9	0	1	-1
Perawat Terampil	6	7	15	-8
Perawat Mahir	7	4	11	-7
Perawat Penyelia	8	2	6	-4
Perawat Gigi Pelaksana/ Terapi Gigi dan Mulut Terampil	6	1	2	-1
Perawat Gigi Pelaksana Lanjutan/ Terapi Gigi dan Mulut Mahir	7	1	1	0
Perawat Gigi/ Terapi Gigi dan Mulut Penyelia	8	0	2	-2
Perakam Medis Pelaksana	6	1	2	-1
Perakam Medis Pelaksana Lanjutan	7	0	1	-1
Perakam Medis Penyelia	8	0	1	-1
Pranata Laboratorium Kesehatan Pelaksana	6	1	2	-1
Pranata Laboratorium Kesehatan Pelaksana Lanjutan	7	1	2	-1
Pranata Laboratorium Kesehatan Penyelia	8	0	1	-1
Sanitarian Pelaksana/ Tenaga Sanitasi Lingkungan Terampil	6	2	2	0
Sanitarian Pelaksana Lanjutan/ Tenaga Sanitasi Lingkungan	7	0	1	-1
Sanitarian/ Tenaga Sanitasi Lingkungan Penyelia	8	0	2	-2

KEPALA TATA USAHA					PENANGGUNGJAWAB UKM ESSENSIAL DAN KEPERAWATAN KESEHATAN MASYARAKAT					PENANGGUNGJAWAB UKM PENGEMBANGAN					PENANGGUNGJAWAB UKP, KEPHARMASIAN DAN LABORATORIUM					PENANGGUNGJAWAB PELAYANAN PUSKESMAS DAN JEJARING PABILITAS PELAYANAN KESEHATAN					PENANGGUNGJAWAB BANGUNAN, PRABARANA DAN PERALATAN PUSKESMAS					PENANGGUNGJAWAB MUTU				
Kls	B	P	K		Kls	B	P	K		Kls	B	P	K		Kls	B	P	K		Kls	B	P	K		Kls	B	P	K		Kls	B	P	K	
-	1	1	0		-	1	1	0		-	1	1	0		-	1	1	0		-	1	1	0		-	1	1	0		-	1	1	0	
Jabatan Fungsional					Kls					B					P					K														
Pranata Komputer Terampil					6					0					1					-1														
Arsiparis Pelaksana					6					0					1					-1														
Jabatan Pelaksana					Kls					B					P					K														
Pengolah Data dan Informasi					6					0					3					-3														
Pengadministrasi Perkantoran					6					0					2					-2														
					5					0					9					-9														

PUSKESMAS PEMBANTU NYURUK										PUSKESMAS PEMBANTU BALOK										POS KESEHATAN DESA DENDANG										POS KESEHATAN DESA BALOK																																																																					
Jabatan Fungsional					Kls					B					P					K					Jabatan Fungsional					Kls					B					P					K					Jabatan Fungsional					Kls					B					P					K					Jabatan Fungsional					Kls					B					P					K				
Perawat Terampil					6					0					1					-1					Perawat Terampil					6					0					1					-1					Bidan Terampil					6					1					1					0					Bidan Terampil					6					1					1					0				
PUSKESMAS PEMBANTU TUNGKUP										PUSKESMAS PEMBANTU DENDANG										PONDOK BERBALIN DESA JANGKANG										POS KESEHATAN DESA NYURUK																																																																					
Jabatan Fungsional					Kls					B					P					K					Jabatan Fungsional					Kls					B					P					K					Jabatan Fungsional					Kls					B					P					K					Jabatan Fungsional					Kls					B					P					K				
Perawat Terampil					6					0					1					-1					Perawat Terampil					6					0					1					-1					Bidan Terampil					6					1					1					0					Bidan Terampil					6					0					1					-1				

Keterangan:
 Kls = Kelas Jabatan
 B = Beserting (Kondisi Pegawai Saat Ini)
 P = Hasil Perhitungan (ABK)
 K = Jumlah Kebutuhan Pegawai

**PETA JABATAN
UNIT PELAKSANA TEKNIS PUSAT KESEHATAN MASYARAKAT KELAPA KAMPIT**

KEPALA PUSKESMAS	Kls	B	P	K
	-	1	1	0

Jabatan Fungsional	Kls	B	P	K
Penyuluh Kesehatan Masyarakat/ Tenaga Promosi Kesehatan dan Ilmu Perilaku Pertama	8	1	2	-1
Penyuluh Kesehatan Masyarakat/ Tenaga Promosi Kesehatan dan Ilmu Perilaku Muda	9	1	2	-1
Apoteker Pertama	8	0	1	-1
Apoteker Muda	9	1	1	0
Asisten Apoteker Pelaksana	6	2	3	-1
Asisten Apoteker Pelaksana Lanjutan	7	1	2	-1
Asisten Apoteker Penyelia	8	0	3	-3
Bidan Terampil	6	7	11	-4
Bidan Mahir	7	5	6	-1
Bidan Penyelia	8	5	7	-2
Dokter Pertama	9	0	2	-2
Dokter Muda	10	1	1	0
Dokter Madya	12	1	1	0
Dokter Gigi Pertama	9	0	1	-1
Dokter Gigi Muda	10	0	1	-1
Dokter Gigi Madya	12	1	1	0
Nutrisi Pelaksana	6	1	1	0
Nutrisi Pelaksana Lanjutan	7	0	1	-1
Nutrisi Penyelia	8	1	2	-1
Perawat Muda	9	0	1	-1
Perawat Pertama	8	0	1	-1
Perawat Terampil	6	14	16	-2
Perawat Mahir	7	10	11	-1
Perawat Penyelia	8	7	11	-4
Perawat Gigi Pelaksana/ Terapis Gigi dan Mulut Terampil	6	1	1	0
Perawat Gigi Pelaksana Lanjutan/ Terapis Gigi dan Mulut Mahir	7	1	1	0
Perawat Gigi/ Terapis Gigi dan Mulut Penyelia	8	1	2	-1
Perekam Medis Pelaksana	6	1	1	0
Perekam Medis Pelaksana Lanjutan	7	0	1	-1
Perekam Medis Penyelia	8	0	1	-1
Pranata Laboratorium Kesehatan Pelaksana	6	1	1	0
Pranata Laboratorium Kesehatan Pelaksana Lanjutan	7	1	1	0
Pranata Laboratorium Kesehatan Penyelia	8	0	1	-1
Sanitarian Pelaksana/ Tenaga Sanitasi Lingkungan Terampil	6	1	1	0
Sanitarian Pelaksana Lanjutan/ Tenaga Sanitasi Lingkungan Mahir	7	1	1	0
Sanitarian/ Tenaga Sanitasi Lingkungan Penyelia	8	0	1	-1

KEPALA TATA USAHA	Kls	B	P	K
	-	1	1	0
Jabatan Fungsional	Kls	B	P	K
Arsiparis Pelaksana	6	0	1	-1
Pranata Komputer Terampil	6	0	1	-1
Jabatan Pelaksana	Kls	B	P	K
	6	1	4	-3
Pengolah Data dan Informasi	6	1	3	-2
Pengadministrasi Perkantoran	5	4	5	-1

PENANGGUNG JAWAB UKM ESSENSIAL DAN KEPERAWATAN KESEHATAN MASYARAKAT	Kls	B	P	K
	-	1	1	-1
PENANGGUNG JAWAB UKM PENGEMBANGAN	Kls	B	P	K
	-	1	1	-1
PENANGGUNG JAWAB UKP KEPARMASIAN DAN LABORATORIUM	Kls	B	P	K
	-	1	1	-1
PENANGGUNG JAWAB PELAYANAN PUSKESMAS DAN JEJARING FASILITAS PELAYANAN KESEHATAN	Kls	B	P	K
	-	1	1	0
PENANGGUNG JAWAB BANGUNAN, PRASARANA DAN PERALATAN PUSKESMAS	Kls	B	P	K
	-	1	1	0
PENANGGUNG JAWAB MUTU	Kls	B	P	K
	-	1	1	0

PUSKESMAS PEMBANTU				
BUDING				
Jabatan Fungsional	Kls	B	P	K
Perawat Terampil	6	0	1	-1
PUSKESMAS PEMBANTU				
CENDIL				
Jabatan Fungsional	Kls	B	P	K
Perawat Terampil	6	0	1	-1

POS KESEHATAN DESA				
MAYANG				
Jabatan Fungsional	Kls	B	P	K
Bidan Terampil	6	1	1	0
POS KESEHATAN DESA				
CENDIL				
Jabatan Fungsional	Kls	B	P	K
Bidan Terampil	6	0	1	-1

POS KESEHATAN DESA				
BUDING				
Jabatan Fungsional	Kls	B	P	K
Bidan Terampil	6	0	1	-1
POS KESEHATAN DESA				
MENTAWAK				
Jabatan Fungsional	Kls	B	P	K
Bidan Terampil	6	1	1	0

POS KESEHATAN DESA				
SENYUBUK				
Jabatan Fungsional	Kls	B	P	K
Bidan Terampil	6	1	1	0
POS KESEHATAN DESA				
PEMBAHARUAN				
Jabatan Fungsional	Kls	B	P	K
Bidan Terampil	6	1	1	0

Keterangan:
 Kls = Kelas Jabatan
 B = Bezoeting (Kondisi Pegawai Saat Ini)
 P = Hasil Perhitungan (ABK)
 K = Jumlah Kebutuhan Pegawai

PETA JABATAN
UNIT PELAKSANA TEKNIS PUSAT KESEHATAN MASYARAKAT SIMPANG RENGSIANG

KEPALA PUSKESMAS	Kls	B	P	K
-	1	1	0	0

Jabatan Fungsional	Kls	B	P	K
Penyuluh Kesehatan Masyarakat/ Tenaga Promosi Kesehatan dan Ilmu Perilaku Pertama	8	1	4	-3
Penyuluh Kesehatan Masyarakat/ Tenaga Promosi Kesehatan dan Ilmu Perilaku Muda	9	0	2	-2
Apoteker Pertama	8	0	1	-1
Apoteker Muda	9	1	1	0
Asisten Apoteker Pelaksana	6	1	1	0
Asisten Apoteker Pelaksana Lanjutan	7	1	3	-2
Asisten Apoteker Peryclela	8	0	2	-2
Bidan Terampil	6	4	12	-8
Bidan Mahir	7	2	8	-6
Bidan Peryclela	8	4	6	-2
Dokter Pertama	9	0	3	-3
Dokter Muda	10	2	3	-1
Dokter Medya	12	0	1	-1
Dokter Gigi Pertama	9	0	1	-1
Dokter Gigi Muda	10	0	1	-1
Dokter Gigi Medya	12	1	1	0
Nutrisi Pelaksana	6	1	2	-1
Nutrisi Pelaksana Lanjutan	7	0	1	-1
Nutrisi Peryclela	8	1	1	0
Perawat Pertama	8	1	5	-4
Perawat Muda	9	0	1	-1
Perawat Peryclela	8	4	7	-3
Perawat Mahir	7	4	9	-5
Perawat Terampil	6	4	10	-12
Perawat Gigi Pelaksana/ Terapi Gigi dan Mulut Terampil	6	1	1	0
Perawat Gigi Pelaksana Lanjutan/ Terapi Gigi dan Mulut Mahir	7	0	1	-1
Perawat Gigi/ Terapi Gigi dan Mulut Peryclela	8	1	1	0
Perkam Media Pelaksana	6	0	1	-1
Perkam Media Pelaksana Lanjutan	7	0	2	-2
Perkam Media Peryclela	8	0	2	-2
Pranata Laboratorium Kesehatan Pelaksana	6	1	2	-1
Pranata Laboratorium Kesehatan Pelaksana Lanjutan	7	0	2	-2
Pranata Laboratorium Kesehatan Peryclela	8	0	1	-1
Sanitarian Pelaksana/ Tenaga Sanitasi Lingkungan Terampil	6	0	1	-1
Sanitarian Pelaksana Lanjutan/ Tenaga Sanitasi Lingkungan Mahir	7	1	1	0
Sanitarian/ Tenaga Sanitasi Lingkungan Peryclela	8	0	2	-2

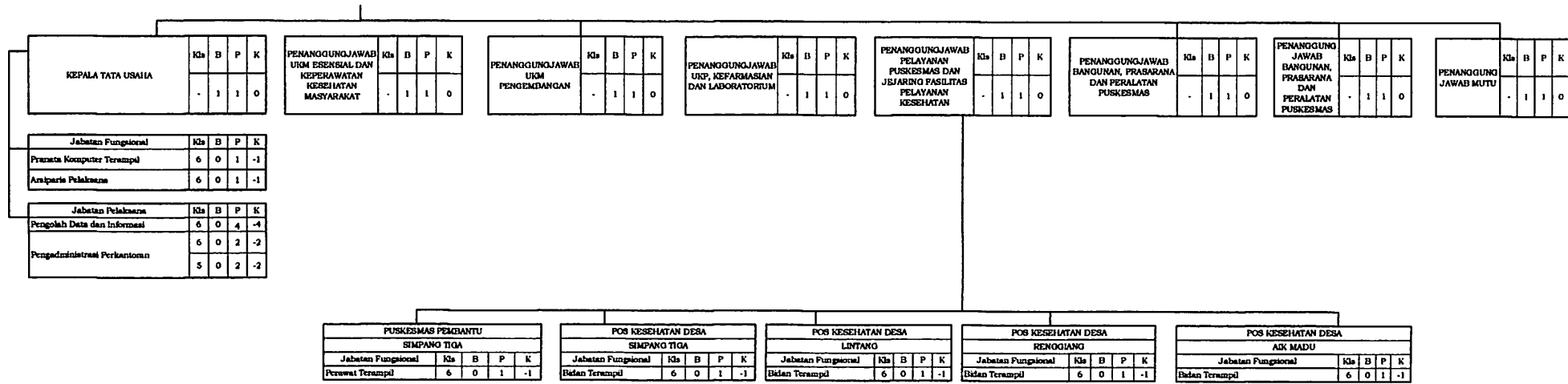

Keterangan:
 Kla = Kelas Jabatan
 B = Bermaning (Kondisi Pegawai Saat ini)
 P = Hasil Perhitungan (ABK)
 K = Jumlah Kebutuhan Pegawai

**PETA JABATAN
UNIT PELAKSANA TEKNIS PUSAT KESEHATAN MASYARAKAT GANTUNG**

KEPALA PUSKESMAS	Kls	B	P	K
	-	1	1	0

Jabatan Fungsional	Kls	B	P	K
Penyuluh Kesehatan Masyarakat/ Tenaga Promosi Kesehatan dan Ilmu Perilaku Pertama	8	1	3	-2
Penyuluh Kesehatan Masyarakat/ Tenaga Promosi Kesehatan dan Ilmu Perilaku Muda	9	0	1	-1
Apoteker Pertama	8	1	1	0
Apoteker Muda	9	0	1	-1
Asisten Apoteker Pelaksana	6	1	1	0
Asisten Apoteker Pelaksana Lanjutan	7	1	1	0
Asisten Apoteker Penyelia	8	0	1	-1
Bidan Terampil	6	5	16	-11
Bidan Mahir	7	2	8	-6
Bidan Penyelia	8	2	8	-6
Dokter Pertama	9	3	4	-1
Dokter Muda	10	1	1	0
Dokter Madya	12	0	1	-1
Dokter Gigi Pertama	9	0	1	-1
Dokter Gigi Muda	10	1	1	0
Nutrisiionis Pelaksana	6	1	1	0
Nutrisiionis Pelaksana Lanjutan	7	0	1	-1
Nutrisiionis Penyelia	8	1	1	0
Perawat Muda	9	0	1	-1
Perawat Pertama	8	1	1	0
Perawat Terampil	6	10	20	-10
Perawat Mahir	7	5	10	-5
Perawat Penyelia	8	10	14	-4
Perawat Gigi Pelaksana/ Terapis Gigi dan Mulut Terampil	6	1	1	0
Perawat Gigi Pelaksana Lanjutan/ Terapis Gigi dan Mulut Mahir	7	0	1	-1
Perawat Gigi/ Terapis Gigi dan Mulut Penyelia	8	1	1	0
Perkam Modis Pelaksana	6	1	2	-1
Perkam Modis Pelaksana Lanjutan	7	0	1	-1
Perkam Modis Penyelia	8	0	1	-1
Pranata Laboratorium Kesehatan Pelaksana	6	1	2	-1
Pranata Laboratorium Kesehatan Pelaksana Lanjutan	7	0	1	-1
Pranata Laboratorium Kesehatan Penyelia	8	0	1	-1
Sanitarian Pelaksana/ Tenaga Sanitasi Lingkungan Terampil	6	1	2	-1
Sanitarian Pelaksana Lanjutan/ Tenaga Sanitasi Lingkungan Mahir	7	1	1	0
Sanitarian/ Tenaga Sanitasi Lingkungan Penyelia	8	0	1	-1

KEPALA TATA USAHA	Kls	B	P	K
	-	1	1	0

PENANGGUNGJAWAB UKM ESENSIAL DAN KEPERAWATAN KESEHATAN MASYARAKAT	Kls	B	P	K
	-	1	1	0

PENANGGUNGJAWAB UKM PENGEMBANGAN	Kls	B	P	K
	-	1	1	0

PENANGGUNGJAWAB UKP, KEFARMASIAN DAN LABORATORIUM	Kls	B	P	K
	-	1	1	0

PENANGGUNGJAWAB PELAYANAN PUSKESMAS DAN JEJARING FASILITAS PELAYANAN KESEHATAN	Kls	B	P	K
	-	1	1	0

PENANGGUNGJAWAB BANGUNAN, PRASARANA DAN PERALATAN PUSKESMAS	Kls	B	P	K
	-	1	1	0

PENANGGUNGJAWAB BANGUNAN, PRASARANA DAN PERALATAN PUSKESMAS	Kls	B	P	K
	-	1	1	0

PENANGGUNGJAWAB MUTU	Kls	B	P	K
	-	1	1	0

Jabatan Fungsional	Kls	B	P	K
Pranata Komputer Terampil	6	0	1	-1
Arsiparis Pelaksana	6	0	1	-1

Jabatan Pelaksana	Kls	B	P	K
Pengolah Data dan	6	3	3	0
Pengadministrasi Perkantoran	5	4	10	-6

POS KESEHATAN DESA LENGGANG				
Jabatan Fungsional	Kls	B	P	K
Bidan Terampil	6	1	1	0

POS KESEHATAN DESA GANTUNG				
Jabatan Fungsional	Kls	B	P	K
Bidan Terampil	6	0	1	-1

POS KESEHATAN DESA BATU PENYU				
Jabatan Fungsional	Kls	B	P	K
Bidan Terampil	6	0	1	-1

POS KESEHATAN DESA JANGKAR ASAM				
Jabatan Fungsional	Kls	B	P	K
Bidan Terampil	6	0	1	-1

POS KESEHATAN DESA LOMBONGAN				
Jabatan Fungsional	Kls	B	P	K
Bidan Terampil	6	1	1	0

POS KESEHATAN DESA LILANGAN				
Jabatan Fungsional	Kls	B	P	K
Bidan Terampil	6	1	1	0

POS KESEHATAN DESA SELINSING				
Jabatan Fungsional	Kls	B	P	K
Bidan Terampil	6	0	2	-2

PUSKESMAS PEMBANTU JANGKAR ASAM				
Jabatan Fungsional	Kls	B	P	K
Perawat Terampil	6	0	1	-1

Keterangan:
 Kls = Kelas Jabatan
 B = Bezoeting (Kondisi Pegawai Saat Ini)
 P = Hasil Perhitungan (ABK)
 K = Jumlah Kebutuhan Pegawai

PETA JABATAN
UNIT PELAKSANA TEKNIS PUSAT KESEHATAN MASYARAKAT MANGGAR

KEPALA PUSKESMAS	Kls	B	P	K
	-	1	1	0

Jabatan Fungsional	Kls	B	P	K
Penyuluh Kesehatan Masyarakat/ Tenaga Promosi Kesehatan dan Ilmu Perilaku Pertama	8	0	2	-2
Penyuluh Kesehatan Masyarakat/ Tenaga Promosi Kesehatan dan Ilmu Perilaku Muda	9	1	2	-1
Apoteker Pertama	8	0	1	-1
Apoteker Muda	9	0	1	-1
Apoteker Madya	11	1	1	0
Asisten Apoteker Pelaksana	6	1	2	-1
Asisten Apoteker Pelaksana Lanjutan	7	0	2	-2
Asisten Apoteker Penyelia	8	0	2	-2
Bidan Terampil	6	6	15	-9
Bidan Mahir	7	0	13	-13
Bidan Penyelia	8	10	11	-1
Dokter Pertama	9	0	6	-6
Dokter Muda	10	1	4	-3
Dokter Madya	12	0	1	-1
Dokter Gigi Pertama	9	1	1	0
Dokter Gigi Muda	10	0	1	-1
Dokter Gigi Madya	12	1	1	0
Nutrisiologi Pelaksana	6	1	1	0
Nutrisiologi Pelaksana Lanjutan	7	0	1	-1
Nutrisiologi Penyelia	8	2	2	0
Perawat Pertama	8	3	3	0
Perawat Muda	9	0	3	-3
Perawat Terampil	6	2	18	-16
Perawat Mahir	7	5	9	-4
Perawat Penyelia	8	8	12	-4
Perawat Gigi Pelaksana/ Terapis Gigi dan Mulut Terampil	6	0	1	-1
Perawat Gigi Pelaksana Lanjutan/ Terapis Gigi dan Mulut Mahir	7	0	1	-1
Perawat Gigi/ Terapis Gigi dan Mulut Penyelia	8	3	3	0
Perekam Medis Pelaksana	6	1	2	-1
Perekam Medis Pelaksana Lanjutan	7	0	2	-2
Perekam Medis Penyelia	8	0	1	-1
Perekam Medis Pertama	8	0	1	-1
Perekam Medis Muda	9	0	1	-1
Pranata Laboratorium Kesehatan Pelaksana	6	3	4	-1
Pranata Laboratorium Kesehatan Pelaksana Lanjutan	7	0	4	-4
Pranata Laboratorium Kesehatan Penyelia	8	0	2	-2
Sanitarian Pelaksana/ Tenaga Sanitasi Lingkungan Terampil	6	0	2	-2
Sanitarian Pelaksana Lanjutan/ Tenaga Sanitasi Lingkungan Mahir	7	0	2	-2
Sanitarian Pelaksana Lanjutan/ Tenaga Sanitasi Lingkungan Penyelia	8	0	2	-2
Sanitarian/ Tenaga Sanitasi Lingkungan Pertama	8	0	1	-1

KEPALA TATA USAHA	Kla	B	P	K
	-	1	1	0
PENANGGUNGJAWAB UKM ESENSIAL DAN KEPERAWATAN KESEHATAN MASYARAKAT	Kla	B	P	K
	-	1	1	0
PENANGGUNGJAWAB UKM PENGEMBANGAN	Kla	B	P	K
	-	1	1	0
PENANGGUNGJAWAB UKP, KEPARMASIAN DAN LABORATORIUM	Kla	B	P	K
	-	1	1	0
PENANGGUNGJAWAB PELAYANAN PUSKESMAS DAN JEJARING FASILITAS PELAYANAN KESEHATAN	Kla	B	P	K
	-	1	1	0
PENANGGUNGJAWAB BANGUNAN, PRABARANA DAN PERALATAN PUSKESMAS	Kla	B	P	K
	-	1	1	0
PENANGGUNGJAWAB MUTU	Kla	B	P	K
	-	1	1	0

Jabatan Fungsional	Kla	B	P	K
Pranata Komputer Terampil	5	0	1	-1
Arsiparis Pelaksana	6	0	1	-1

Jabatan Pelaksana	Kla	B	P	K
Pengolah Data dan Informasi	6	0	3	-3
Pengadministrasi Perkantoran	6	0	3	-3
	5	2	12	-10
Penata Layanan Operasional	5	2	2	0

PUSKESMAS PEMBANTU PADANG				
Jabatan Fungsional	Kla	B	P	K
Perawat Terampil	6	0	1	-1
PUSKESMAS PEMBANTU KELUBI				
Jabatan Fungsional	Kla	B	P	K
Perawat Terampil	6	0	1	-1

PUSKESMAS PEMBANTU PULAU BUKU LIMA				
Jabatan Fungsional	Kla	B	P	K
Perawat Terampil	6	0	1	-1
PONDOK BERSALIN DESA BARU				
Jabatan Fungsional	Kla	B	P	K
Bidan Terampil	6	0	1	-1

PONDOK BERSALIN DESA LALANG				
Jabatan Fungsional	Kla	B	P	K
Bidan Terampil	6	0	1	-1
PONDOK BERSALIN DESA PADANG				
Jabatan Fungsional	Kla	B	P	K
Bidan Terampil	6	0	1	-1

PONDOK BERSALIN DESA KELUBI				
Jabatan Fungsional	Kla	B	P	K
Bidan Terampil	6	1	1	0
PONDOK BERSALIN DESA PULAU BUKU LIMA				
Jabatan Fungsional	Kla	B	P	K
Bidan Terampil	6	1	1	0

POS KESEHATAN DESA BENTAIAN JAYA				
Jabatan Fungsional	Kla	B	P	K
Bidan Terampil	6	0	1	-1
POS KESEHATAN DESA LALANG JAYA				
Jabatan Fungsional	Kla	B	P	K
Bidan Terampil	6	0	1	-1

Keterangan:

- Kla - Kelas Jabatan
- B - Besetting (Kondisi Pegawai Saat Ini)
- P - Hasil Perhitungan (ABK)
- K - Jumlah Kebutuhan Pegawai

**PETA JABATAN
UNIT PELAKSANA TEKNIS PUSAT KESEHATAN MASYARAKAT SIMPANG PESAK**

KEPALA PUSKESMAS	Kla	B	P	K
	-	1	1	0

Jabatan Fungsional	Kla	B	P	K
Penyuluh Kesehatan Masyarakat/ Tenaga Promosi Kesehatan dan Ilmu Perilaku Pertama	8	1	3	-2
Penyuluh Kesehatan Masyarakat/ Tenaga Promosi Kesehatan dan Ilmu Perilaku Muda	9	0	1	-1
Apoteker Pertama	8	0	1	-1
Apoteker Muda	9	1	1	0
Asisten Apoteker Pelaksana	6	0	1	-1
Asisten Apoteker Pelaksana Lanjutan	7	1	1	0
Asisten Apoteker Penyelia	8	0	2	-2
Bidan Terampil	6	6	12	-6
Bidan Mahir	7	5	8	-3
Bidan Penyelia	8	2	8	-6
Dokter Pertama	9	1	2	-1
Dokter Muda	10	2	3	-1
Dokter Madya	12	0	1	-1
Dokter Gigi Pertama	9	0	1	-1
Dokter Gigi Muda	10	1	1	0
Dokter Gigi Madya	12	0	1	-1
Nutrisiologi Pelaksana	6	1	1	0
Nutrisiologi Pelaksana Lanjutan	7	1	2	-1
Nutrisiologi Penyelia	8	0	1	-1
Perawat Muda	9	0	2	-2
Perawat Pertama	8	2	3	-1
Perawat Terampil	6	4	17	-13
Perawat Mahir	7	7	7	0
Perawat Penyelia	8	5	12	-7
Perawat Gigi Pelaksana/ Terapis Gigi dan Mulut Terampil	6	1	1	0
Perawat Gigi Pelaksana Lanjutan/ Terapis Gigi dan Mulut Mahir	7	0	1	-1
Perawat Gigi/ Terapis Gigi dan Mulut Penyelia	8	1	1	0
Perkam Medis Pelaksana	6	0	2	-2
Perkam Medis Pelaksana Lanjutan	7	0	1	-1
Perkam Medis Penyelia	8	0	1	-1
Pranata Laboratorium Kesehatan Pelaksana	6	1	1	0
Pranata Laboratorium Kesehatan Pelaksana Lanjutan	7	0	1	-1
Pranata Laboratorium Kesehatan Penyelia	8	1	1	0
Sanitarian Pelaksana/ Tenaga Sanitasi Lingkungan Terampil	6	0	2	-2
Sanitarian Pelaksana Lanjutan/ Tenaga Sanitasi Lingkungan Mahir	7	1	1	0
Sanitarian/ Tenaga Sanitasi Lingkungan Penyelia	8	0	1	-1

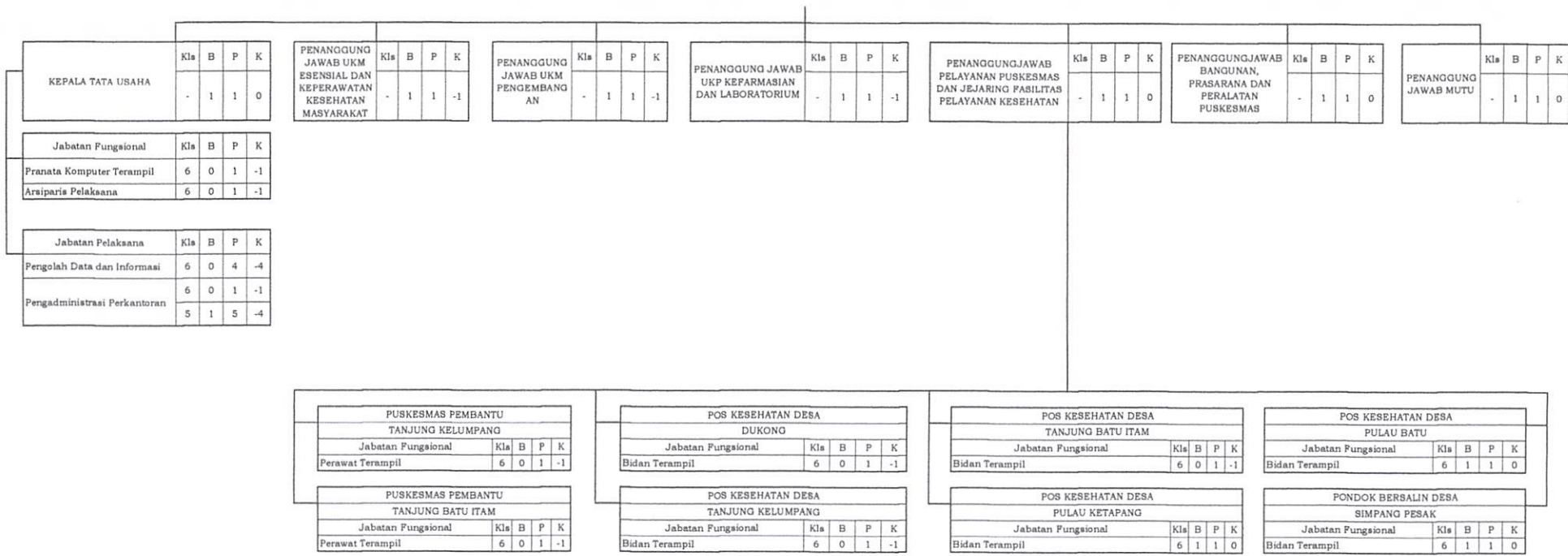

Keterangan:
 Kls - Kelas Jabatan
 B - Beseeting (Kondisi Pegawai Saat Ini)
 P - Hasil Perhitungan (ABK)
 K - Jumlah Kebutuhan Pegawai

Salinan sesuai dengan aslinya
 KEPALA BAGIAN HUKUM,
 AMRULLAH, S.H.
 NIP. 197106022006041005

BUPATI BELITUNG TIMUR,
 ttd
 BURHANUDIN

**PETA JABATAN DINAS PEKERJAAN UMUM DAN PENATAAN RUANG
 KABUPATEN BELITUNG TIMUR**

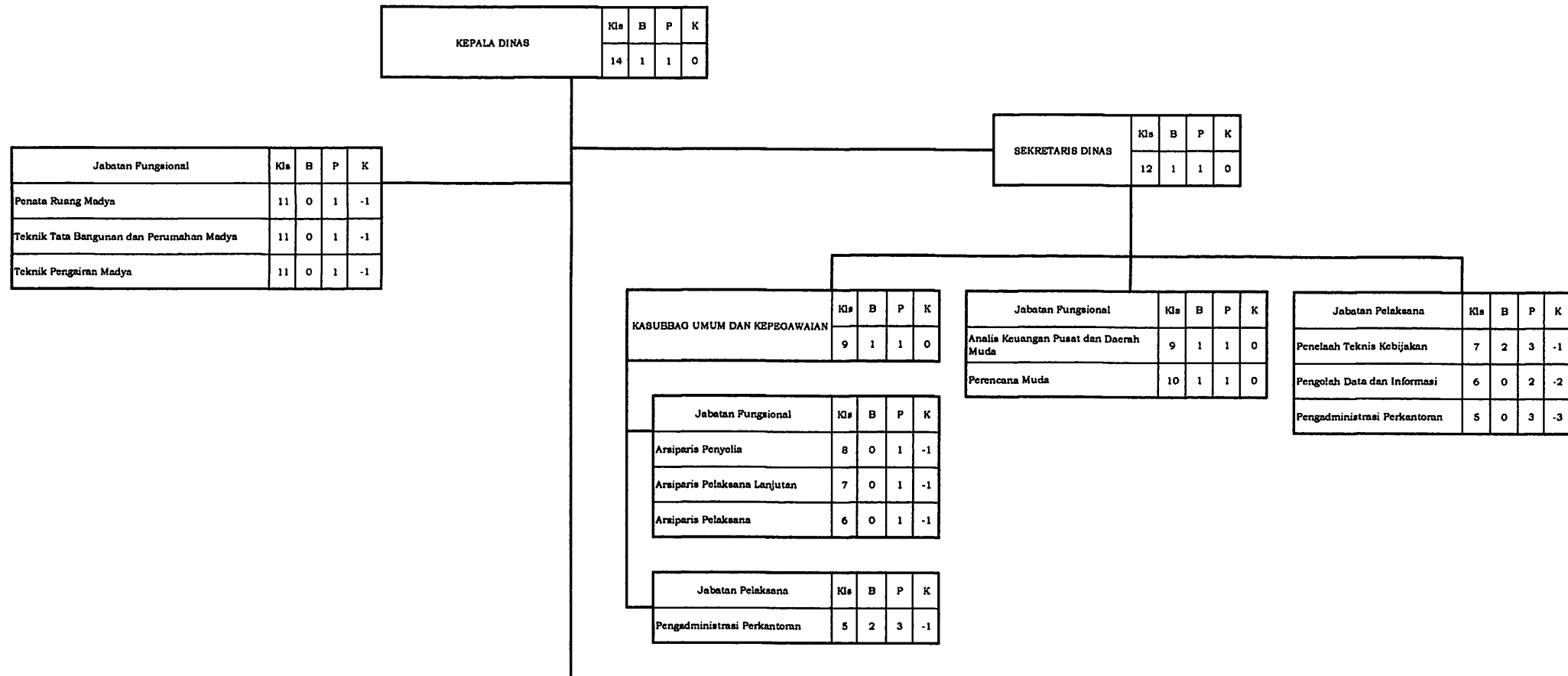

KEPALA BIDANG BINA MARGA				
Kls	B	P	K	
11	1	1	0	
Jabatan Fungsional				
Kls	B	P	K	
9	2	3	-1	
8	1	1	0	
8	0	1	-1	
7	0	1	-1	
6	1	1	0	
Jabatan Pelaksana				
Kls	B	P	K	
7	1	1	0	
7	0	2	-2	
6	0	3	-3	
7	1	1	0	
5	0	4	-4	
5	1	2	-1	

KEPALA BIDANG SUMBER DAYA AIR				
Kls	B	P	K	
11	1	1	0	
Jabatan Fungsional				
Kls	B	P	K	
9	2	3	-1	
8	0	1	-1	
8	0	1	-1	
7	1	1	0	
6	0	1	-1	
Jabatan Pelaksana				
Kls	B	P	K	
7	1	4	-3	
7	0	1	-1	
6	1	4	-3	

KEPALA BIDANG CIPTA KARYA				
Kls	B	P	K	
11	1	1	0	
Jabatan Fungsional				
Kls	B	P	K	
9	2	3	-1	
8	0	1	-1	
8	0	1	-1	
7	0	1	-1	
6	1	1	-1	
Jabatan Pelaksana				
Kls	B	P	K	
7	1	4	-3	
6	1	2	-1	
5	1	4	-3	

KEPALA BIDANG PENATAAN RUANG				
Kls	B	P	K	
11	1	1	0	
Jabatan Fungsional				
Kls	B	P	K	
9	2	3	-1	
8	1	1	0	
Jabatan Pelaksana				
Kls	B	P	K	
7	1	4	-3	
6	0	2	-2	
KEPALA SEKSI PERTANAHAN				
Kls	B	P	K	
9	0	1	-1	
Jabatan Pelaksana				
Kls	B	P	K	
7	0	1	-1	
6	0	1	-1	
5	1	1	0	

KEPALA UPT PENGELOLAAN AIR MINUM				
Kls	B	P	K	
9	1	1	0	

KASUBBAG TATA USAHA				
Kls	B	P	K	
8	0	1	-1	

Jabatan Pelaksana				
Kls	B	P	K	
5	0	8	-8	
5	0	4	-4	

Jabatan Pelaksana				
Kls	B	P	K	
5	0	3	-3	

Keterangan:

- Kls = Kelas Jabatan
- B = Bezeeting (Kondisi Pegawai Saat Ini)
- P = Hasil Perhitungan (ABK)
- K = Jumlah Kebutuhan Pegawai



Salinan sesuai dengan aslinya
KEPALA BAGIAN HUKUM,

AMRULLAH, S.H.
NIP.19710603200604 1 005

BUPATI BELITONG TIMUR,
ttd
BURHANUDIN

**PETA JABATAN DINAS PERUMAHAN RAKYAT DAN KAWASAN PERMUKIMAN
 KABUPATEN BELITUNG TIMUR**

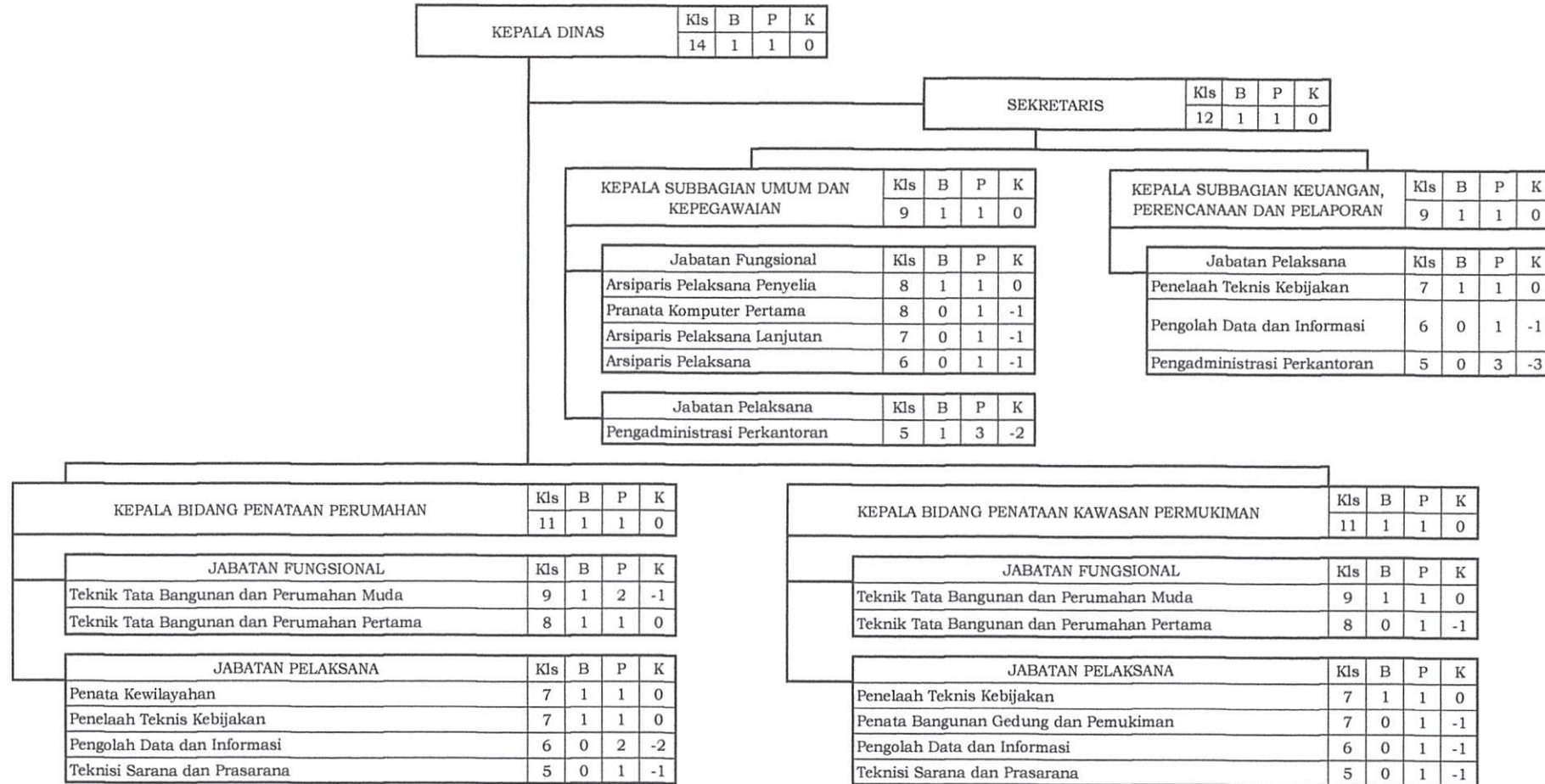

Keterangan:

- Kls = Kelas Jabatan
- B = Bezeeting (Kondisi Pegawai Saat Ini)
- P = Hasil Perhitungan (ABK)
- K = Jumlah Kebutuhan Pegawai



Salinan sesuai dengan aslinya

KEPALA BIDANG HUKUM,

AMRULLAH, S.H.

NIP.19710602 200604 1 005

BUPATI BELITUNG TIMUR,
 ttd
 BURHANUDIN

**PETA JABATAN DINAS SOSIAL, PEMBERDAYAAN MASYARAKAT DAN DESA
 KABUPATEN BELITUNG TIMUR**

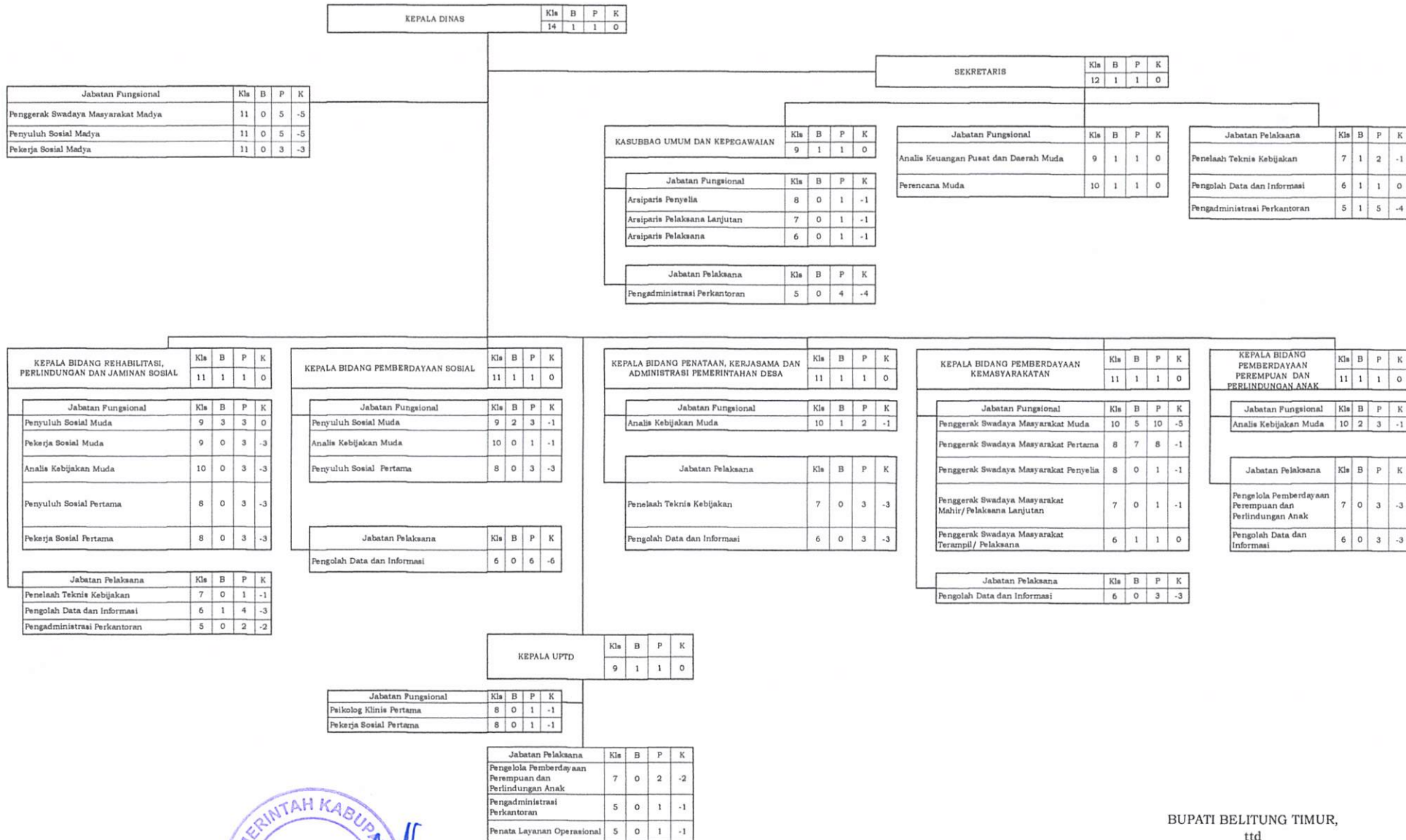

Keterangan:
 Kls = Kelas Jabatan
 B = Besetting (Kondisi Pegawai Saat Ini)
 P = Hasil Perhitungan (ABK)
 K = Jumlah Kebutuhan Pegawai



Salinan sesuai dengan aslinya
 KEPALA BAGIAN HUKUM,
 AMRULLAH, S.H.
 NIP. 197106022006041005

BUPATI BELITUNG TIMUR,
 ttd
 BURHANUDIN

**PETA JABATAN SATUAN POLISI PAMONG PRAJA
 KABUPATEN BELITUNG TIMUR**

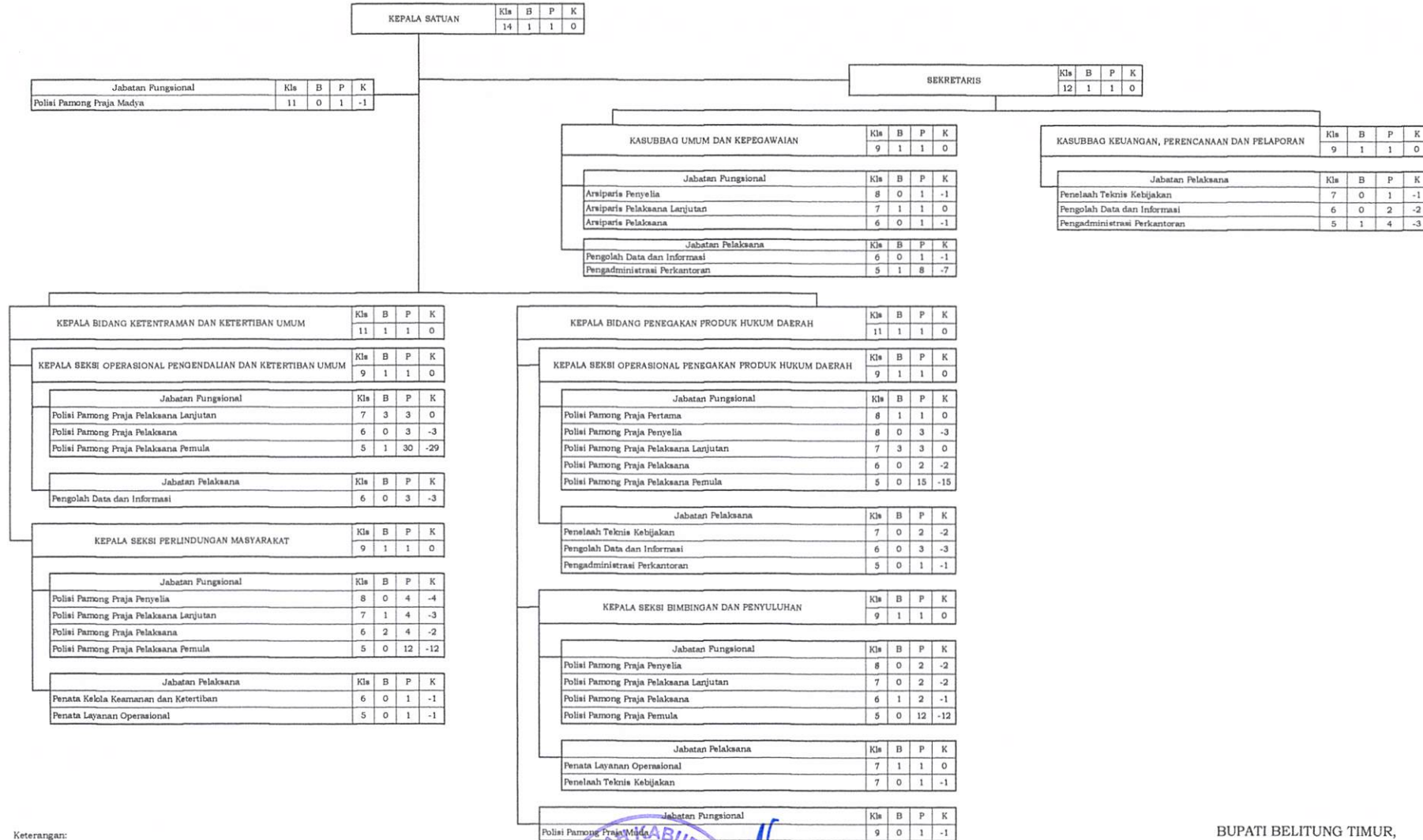

Keterangan:
 Kls - Kelas Jabatan
 B - Bezeeting (Kondisi Pegawai Saat Ini)
 P - Hasil Perhitungan (ABK)
 K - Jumlah Kebutuhan Pegawai

Salinan sesuai dengan aslinya
 KEPALA BAGIAN HUKUM,
 AMRULAH, S.H.
 Np. 19710607200604 1 005

BUPATI BELITUNG TIMUR,
 ttd
 BURHANUDIN

**PETA JABATAN DINAS PERHUBUNGAN
 KABUPATEN BELITUNG TIMUR**

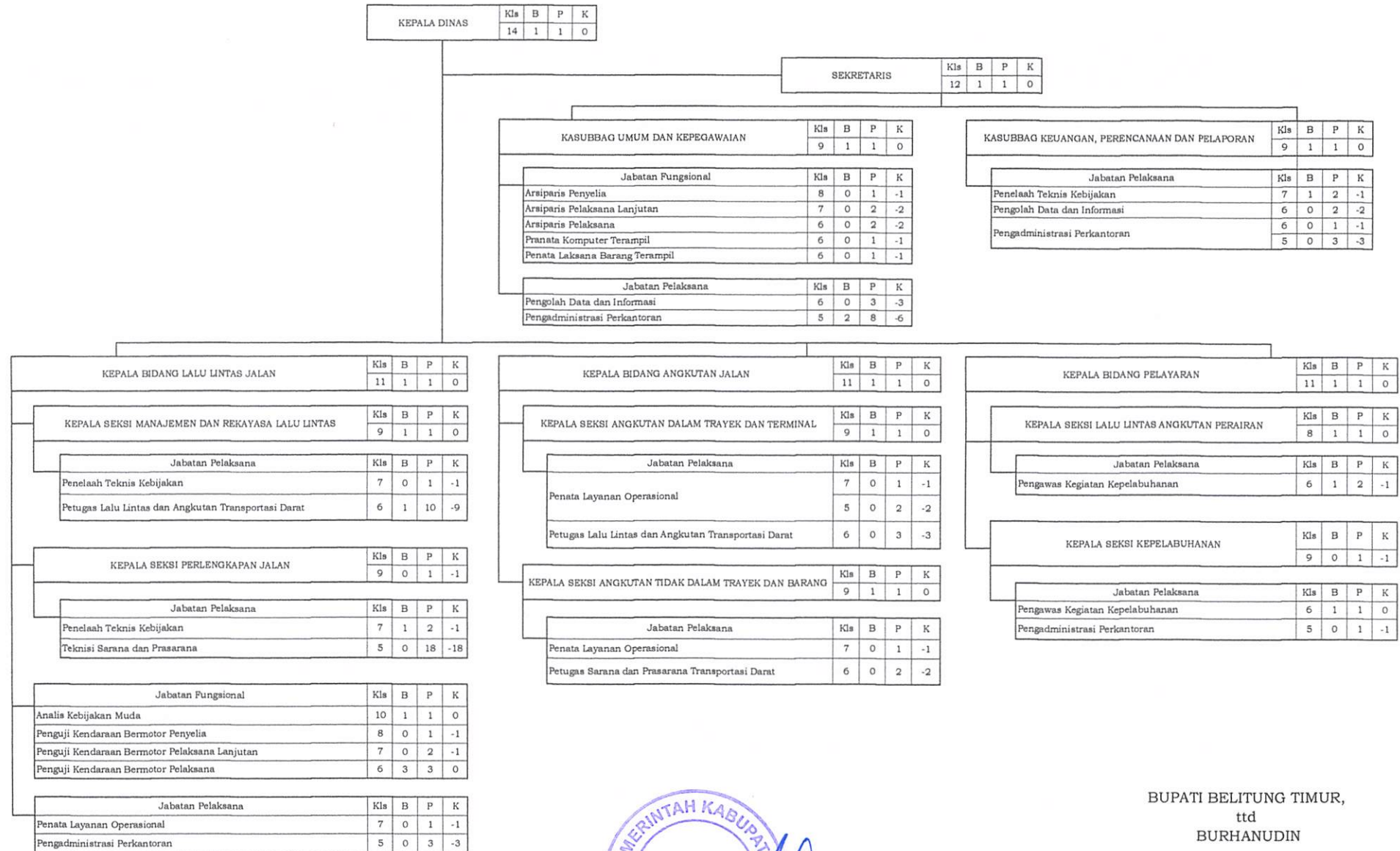

Keterangan:

- Kls = Kelas Jabatan
- B = Bezeeting (Kondisi Pegawai Saat Ini)
- P = Hasil Perhitungan (ABK)
- K = Jumlah Kebutuhan Pegawai



Salinan sesuai dengan aslinya
 KEPALA BAGIAN HUKUM,

AMRULLAH, S.H.

GNIP.19710602 200604 1 005

BUPATI BELITUNG TIMUR,
 ttd
 BURHANUDIN

**PETA JABATAN DINAS KEPEMUDAAN DAN OLAHRAGA
 KABUPATEN BELITUNG TIMUR**

KEPALA DINAS	Kls	B	P	K
	14	1	1	0

SEKRETARIS	Kls	B	P	K
	12	1	1	0

KASUBBAG UMUM DAN KEPEGAWAIAN	Kls	B	P	K
	9	1	1	0

Jabatan Fungsional Analisis Keuangan Pusat dan Daerah Muda	Kls	B	P	K
	9	0	1	-1

Jabatan Pelaksana	Kls	B	P	K	
	Penelaah Teknis Kebijakan	7	1	2	-1
	Pengadministrasi Perkantoran	6	0	1	-1
		5	0	5	-5

Jabatan Fungsional	Kls	B	P	K	
	Arsiparis Pelaksana Lanjutan	7	0	1	-1
	Arsiparis Pelaksana	6	0	1	-1

Jabatan Pelaksana	Kls	B	P	K	
	Pengadministrasi Perkantoran	6	0	3	-3
		5	0	3	-3

KEPALA BIDANG PENGEMBANGAN BAKAT OLAHRAGA DAN PRESTASI	Kls	B	P	K
	11	1	1	0

Jabatan Fungsional	Kls	B	P	K
	Analisis Kebijakan Muda	10	2	2

Jabatan Pelaksana	Kls	B	P	K	
	Penelaah Teknis Kebijakan	7	1	2	-1
	Pengolah Data dan Informasi	6	1	2	-1
	Penata Layanan Operasional	5	1	1	0

KEPALA BIDANG PEMBUDAYAAN OLAHRAGA DAN PENGEMBANGAN SARANA DAN PRASARANA	Kls	B	P	K
	11	1	1	0

Jabatan Fungsional	Kls	B	P	K
	Analisis Kebijakan Muda	10	2	2

Jabatan Pelaksana	Kls	B	P	K	
	Penelaah Teknis Kebijakan	7	1	1	0
	Pengolah Data dan Informasi	6	0	1	-1
	Pengadministrasi Perkantoran	5	1	1	0
		6	0	2	-2
	Penata Layanan Operasional	5	1	9	-8

KEPALA BIDANG PEMBERDAYAAN PEMUDA DAN KEPRAMUKAAN	Kls	B	P	K
	11	1	1	0

Jabatan Fungsional	Kls	B	P	K
	Analisis Kebijakan Muda	10	1	2

Jabatan Pelaksana	Kls	B	P	K	
	Penelaah Teknis Kebijakan	7	3	3	0
	Pengolah Data dan Informasi	6	0	2	-2

Keterangan:

- Kls = Kelas Jabatan
- B = Bezeeting (Kondisi Pegawai Saat Ini)
- P = Hasil Perhitungan (ABK)
- K = Jumlah Kebutuhan Pegawai

Salinan sesuai dengan aslinya
 KEPALA BAGIAN HUKUM,

AMRULLAH, S.H.
 NIP.197106022006041005

BUPATI BELITUNG TIMUR,
 ttd
 BURHANUDIN

LAMPIRAN XII
 PERATURAN BUPATI BELITUNG TIMUR
 NOMOR 28 TAHUN 2023
 TENTANG
 PERUBAHAN KEENAM ATAS PERATURAN BUPATI NOMOR 33
 TAHUN 2018 TENTANG PETA JABATAN PERANGKAT DAERAH

**PETA JABATAN DINAS KOMUNIKASI DAN INFORMATIKA
 KABUPATEN BELITUNG TIMUR**

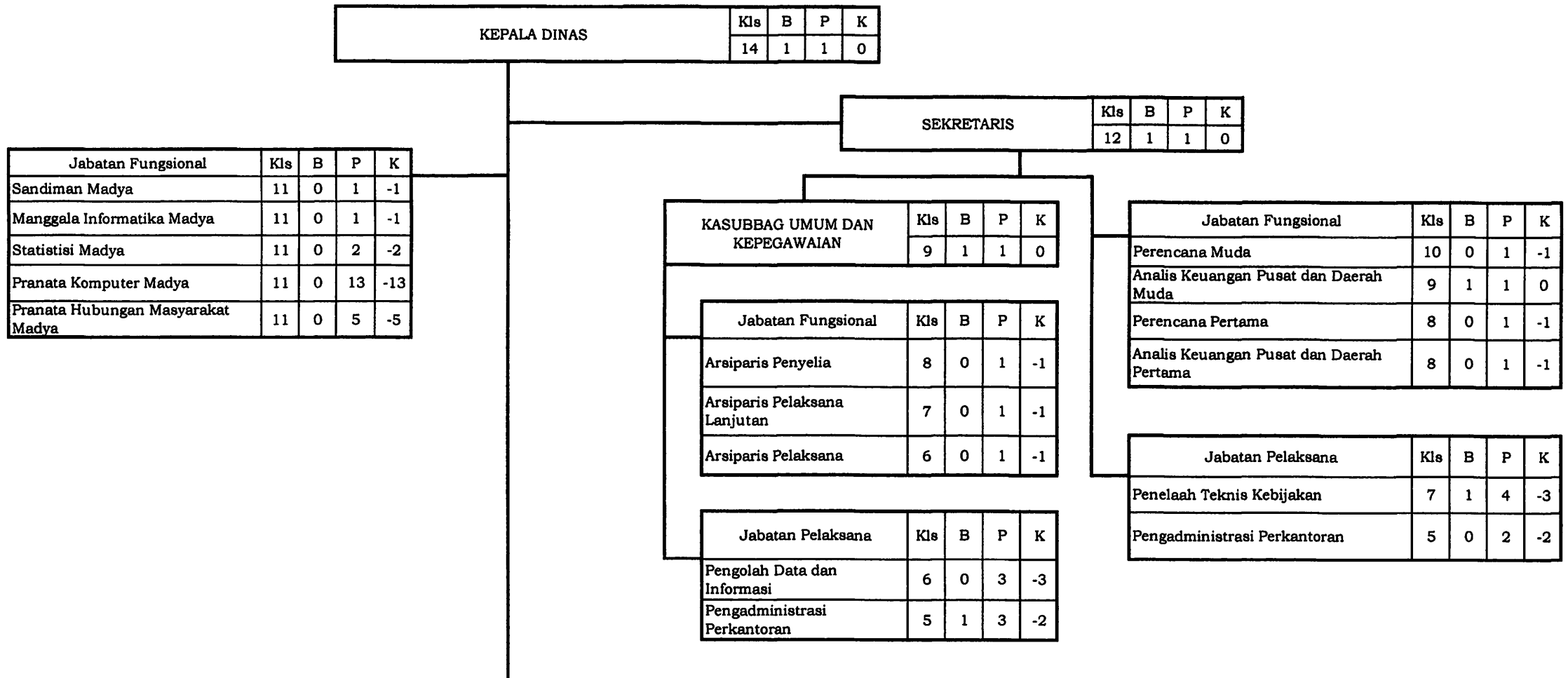

KEPALA BIDANG INFORMASI DAN KOMUNIKASI PUBLIK	Kls	B	P	K
	11	1	1	0

Jabatan Fungsional	Kls	B	P	K
Pranata Hubungan Masyarakat Muda	9	5	7	-2
Pranata Hubungan Masyarakat Pertama	8	2	9	-7
Pranata Hubungan Masyarakat Penyelia	8	0	2	-2
Pranata Hubungan Masyarakat Pelaksana Lanjutan	7	1	2	-1
Pranata Hubungan Masyarakat Pelaksana	6	1	3	-2

Jabatan Pelaksana	Kls	B	P	K
Penelaah Teknis kebijakan	7	1	1	0
Pengolah Data dan Informasi	6	0	5	-5
Penata Layanan Operasional	5	0	10	-10

KEPALA BIDANG PENYELENGGARAAN E-GOVERNMENT	Kls	B	P	K
	11	1	1	0

Jabatan Fungsional	Kls	B	P	K
Pranata Komputer Muda	9	1	6	-5
Pranata Komputer Pertama	8	3	30	-27
Pranata Komputer Penyelia	8	0	5	-5
Pranata Komputer Mahir	7	1	5	-4
Pranata Komputer Terampil	6	4	10	-6
Analisis Kebijakan Pertama	8	0	1	-1

Jabatan Pelaksana	Kls	B	P	K
Pengelola Sistem dan Teknologi Informasi	7	0	1	-1
Pengolah Data dan Informasi	6	0	5	-5
Teknisi Sarana dan Prasarana	5	0	1	-1

KEPALA BIDANG KEAMANAN INFORMASI, PERSANDIAN DAN STATISTIK	Kls	B	P	K
	11	1	1	0

Jabatan Fungsional	Kls	B	P	K
Sandiman Muda	10	0	3	-3
Manggala Informatika Muda	9	0	3	-3
Statistisi Muda	9	2	6	-4
Sandiman Pertama	8	0	3	-3
Manggala Informatika Pertama	8	0	3	-3
Sandiman Penyelia	8	0	2	-2
Sandiman Pelaksana Lanjutan	7	0	2	-2
Sandiman Pelaksana	6	0	2	-2
Statistisi Pertama	8	0	7	-7
Statistisi Penyelia	8	0	2	-2
Statistisi Pelaksana Lanjutan	7	0	2	-2
Statistisi Pelaksana	6	0	2	-2

Jabatan Pelaksana	Kls	B	P	K
Penelaah Teknis Kebijakan	7	0	1	-1
Penata Layanan Operasional	6	0	2	-2
Pengolah Data dan Informasi	6	1	2	-1
Teknisi Sarana dan Prasarana	5	0	2	-2

BUPATI BELITUNG TIMUR,
ttd
BURHANUDIN

Keterangan:

- Kls = Kelas Jabatan
- B = Bezeeting (Kondisi Pegawai Saat Ini)
- P = Hasil Perhitungan (ABK)
- K = Jumlah Kebutuhan Pegawai

Salinan sesuai dengan aslinya
KEPALA BAGIAN HUKUM,
AMRULLAH, S.H.
NIP. 19710602 200604 1 005



**PETA JABATAN DINAS PENANAMAN MODAL, PELAYANAN TERPADU SATU PINTU DAN PERDAGANGAN
KABUPATEN BELITUNG TIMUR**

LAMPIRAN XIII
PERATURAN BUPATI BELITUNG TIMUR
NOMOR 28 TAHUN 2023
TENTANG
PERUBAHAN KEENAM ATAS PERATURAN BUPATI NOMOR 33
TAHUN 2018 TENTANG PETA JABATAN PERANGKAT DAERAH

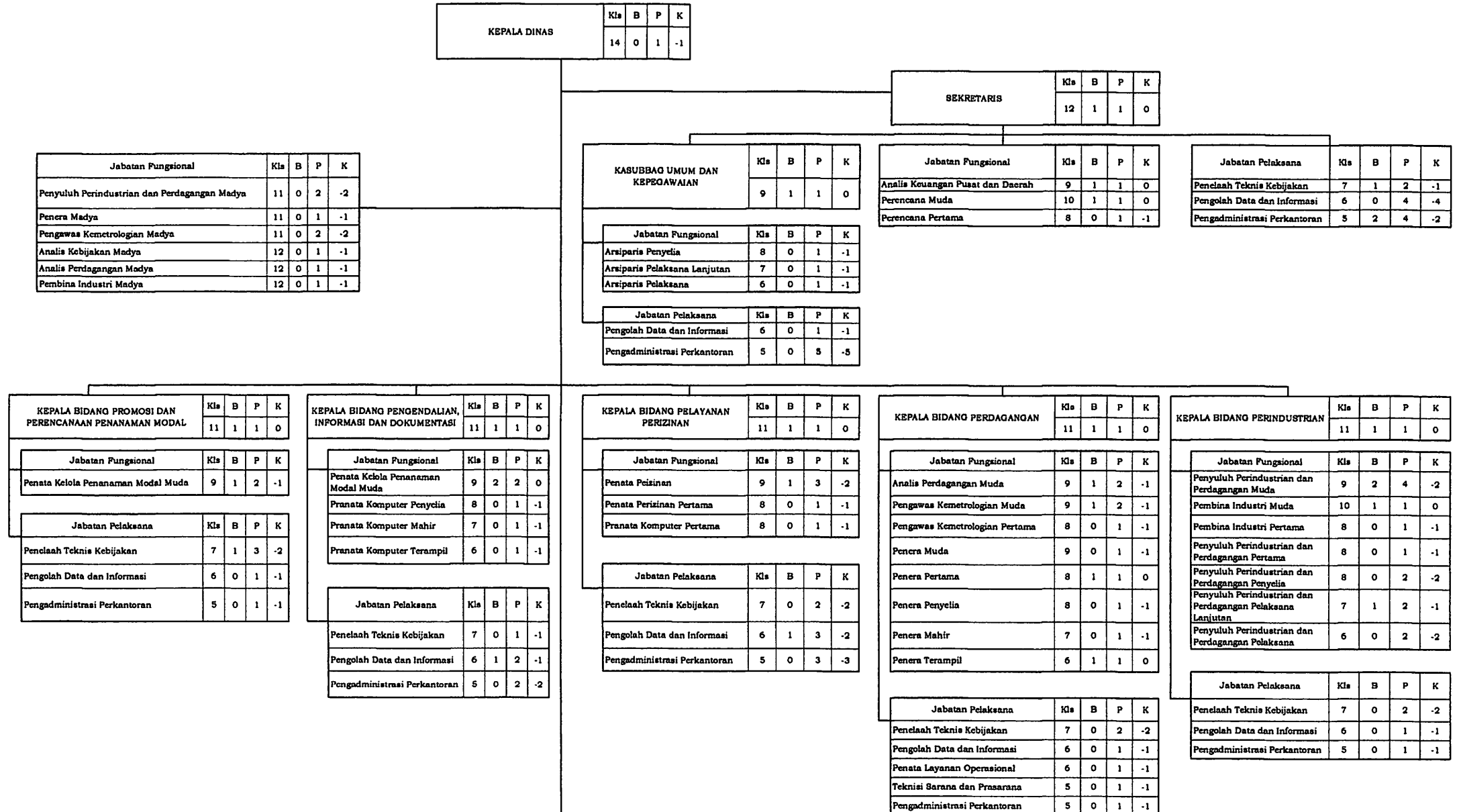

KEPALA UPT PENGELOLA PASAR					Kls	B	P	K
					9	1	1	0
KEPALA SUBBAGIAN TATA USAHA					Kls	B	P	K
					8	1	1	0
Jabatan Pelaksana					Kls	B	P	K
Penata Layanan Operasional					6	1	3	-2
					5	0	3	-3
Pengadministrasi Perkantoran					5	2	6	-4
Teknisi Sarana dan Prasarana					5	0	3	-3

Keterangan:
 Kl= Kelas Jabatan
 B = Bezeeting (Kondisi Pegawai Saat Ini)
 P = Hasil Perhitungan (ABK)
 K = Jumlah Kebutuhan Pegawai



Salinan sesuai dengan aslinya
 KEPALA BAGIAN HUKUM,
 AMRUSLAH, S.H.
 NIP.197106022006041005

BUPATI BELITUNG TIMUR,
 ttd
 BURHANUDIN

**PETA JABATAN DINAS PERTANIAN DAN PANGAN
 KABUPATEN BELITUNG TIMUR**

KEPALA DINAS	Kls	B	P	K
	14	1	1	0

Jabatan Fungsional	Kls	B	P	K
Analisis Ketahanan Pangan Madya	12	0	3	-3
Penyuluh Pertanian Madya	11	1	3	-2
Pengawas Mutu Hasil Pertanian Madya	11	0	3	-3
Pengawas Mutu Pakan Madya	11	0	2	-2
Medik Veteriner Madya	11	0	2	-2
Pengawas Bibit Ternak Madya	11	0	1	-1
Pengendali Organisme Pengganggu Tumbuhan Madya	11	0	2	-2
Analisis Pasar Hasil Pertanian Madya	11	0	1	-1
Analisis Sarana dan Prasarana Pertanian Madya	11	0	3	-3
Pengawas Alat dan Mesin Pertanian Madya	11	0	2	-2

SEKRETARIS	Kls	B	P	K
	12	0	1	-1

KASUBBAG UMUM DAN KEPEGAWAIAN	Kls	B	P	K
	9	1	1	0

Jabatan Fungsional	Kls	B	P	K
Arsiparis Pertama	8	0	1	-1
Arsiparis Penyelia	8	0	1	-1
Arsiparis Pelaksana Lanjutan	7	0	1	-1
Arsiparis Pelaksana	6	1	1	0

Jabatan Pelaksana	Kls	B	P	K
Pengolah Data dan Informasi	6	0	1	-1
Pengadministrasian Perkantoran	5	1	9	-8

Jabatan Fungsional	Kls	B	P	K
Analisis Keuangan Pusat dan Daerah Muda	9	1	1	0
Perencana Muda	10	1	1	0
Perencana Pertama	8	0	1	-1
Pranata Komputer Penyelia	8	0	1	-1
Pranata Komputer Mahir	7	0	1	-1
Pranata Komputer Terampil	6	0	1	-1
Penata Laksana Barang Terampil	6	0	1	-1

Jabatan Pelaksana	Kls	B	P	K
Penelaah Teknis Kebijakan	7	1	3	-2
Pengolah Data dan Informasi	6	0	5	-5
Pengadministrasian Perkantoran	5	0	2	-2

KEPALA BIDANG TANAMAN PANGAN DAN HORTIKULTURA	Kls	B	P	K
	11	1	1	0
Jabatan Fungsional				
Pengawas Alat dan Mesin Pertanian Muda	9	1	2	-1
Pengawas Alat dan Mesin Pertanian Pertama	8	0	3	-3
Analisis Pasar Hasil Pertanian Muda	9	1	1	0
Analisis Pasar Hasil Pertanian Pertama	8	0	1	-1
Analisis Prasarana dan Sarana Pertanian Muda	10	0	3	-3
Analisis Prasarana dan Sarana Pertanian Pertama	8	0	3	-3
Pengendali Organisme Pengganggu Tumbuhan Muda	9	1	2	-1
Pengendali Organisme Pengganggu Tumbuhan Pertama	8	0	2	-2
Pengendali Organisme Pengganggu Tumbuhan Penyelia	8	0	2	-2
Pengendali Organisme Pengganggu Tumbuhan Pelaksana Lanjutan	7	0	2	-2
Pengendali Organisme Pengganggu Tumbuhan Pelaksana	6	0	2	-2
Jabatan Pelaksana				
Penelaah Teknis Kebijakan	7	1	4	-3
Pengolah Data dan Informasi	6	1	3	-2

KEPALA BIDANG PERKEBUNAN	Kls	B	P	K
	11	1	1	0
Jabatan Fungsional				
Analisis Prasarana dan Sarana Pertanian Muda	10	0	1	-1
Pengawas Mutu Hasil Pertanian Muda	9	1	1	0
Analisis Pasar Hasil Pertanian Muda	9	1	2	-1
Pengendali Organisme Pengganggu Tumbuhan Muda	9	1	2	-1
Pengendali Organisme Pengganggu Tumbuhan Pertama	8	0	2	-2
Jabatan Pelaksana				
Penelaah Teknis Kebijakan	7	0	3	-3
Pengolah Data dan Informasi	6	1	2	-1

KEPALA BIDANG PETERNAKAN DAN KESEHATAN HEWAN	Kls	B	P	K
	11	1	1	0
Jabatan Fungsional				
Pengawas Mutu Pakan Muda	9	1	2	-1
Medik Veteriner Muda	9	1	2	-1
Pengawas Bibit Ternak Muda	9	1	1	0
Pengawas Bibit Ternak Pertama	8	1	1	0
Pengawas Mutu Pakan Pertama	8	1	2	-1
Medik Veteriner Pertama	8	1	2	-1
Paramedik Veteriner Penyelia	8	0	2	-2
Paramedik Veteriner Pelaksana Lanjutan	7	1	2	-1
Paramedik Veteriner Pelaksana	6	0	2	-2
Jabatan Pelaksana				
Penelaah Teknis Kebijakan	7	1	2	-1
Pengolah Data dan Informasi	6	1	3	-2

KEPALA UPT BALAI PERBENIHAN TANAMAN	Kls	B	P	K
	9	1	1	0

Jabatan Pelaksana	Kls	B	P	K
Penelaah Teknis Kebijakan	7	0	1	-1
Pengolah Data dan Informasi	6	1	1	0
Penata Layanan Operasional	6	0	1	-1
Pengadministrasi Perkantoran	5	0	1	-1

KELAS	B	P	K
KELAS	B	P	K
11	1	1	0

Jabatan Fungsional	Kls	B	P	K
Analisis Ketahanan Pangan Muda	10	2	3	-1
Pengawas Mutu Hasil Pertanian Muda	9	3	3	0
Analisis Ketahanan Pangan Pertama	8	0	3	-3
Pengawas Mutu Hasil Pertanian Pertama	8	1	2	-1

Jabatan Pelaksana	Kls	B	P	K
Penelaah Teknis Kebijakan	7	0	2	-2
Pengolah Data dan Informasi	6	0	3	-3

KELAS	B	P	K
KELAS	B	P	K
11	1	1	0

Jabatan Fungsional	Kls	B	P	K
Penyuluh Pertanian Muda	9	7	7	0
Penyuluh Pertanian Pertama	8	3	19	-16
Penyuluh Pertanian Penyelia	8	0	3	-3
Penyuluh Pertanian Mahir	7	9	9	0
Penyuluh Pertanian Terampil	6	4	10	-6
Penyuluh Pertanian Pelaksana Pemula	5	10	10	0

Jabatan Pelaksana	Kls	B	P	K
Pengolah Data dan Informasi	6	0	1	-1
Pengadministrasi Perkantoran	6	0	1	-1

BUPATI BELITUNG TIMUR,
 ttd
 BURHANUDIN

Keterangan:

- Kls = Kelas Jabatan
- B = Bezeeting (Kondisi Pegawai S
- P = Hasil Perhitungan (ABK)
- K = Jumlah Kebutuhan Pegawai



Salinan sesuai dengan aslinya
 KEPALA BAGIAN HUKUM,

AMRULLAH, S.H.
 NIP. 19710602 200604 1 005

**PETA JABATAN DINAS KEPENDUDUKAN DAN PENCATATAN SIPIL
 KABUPATEN BELITUNG TIMUR**

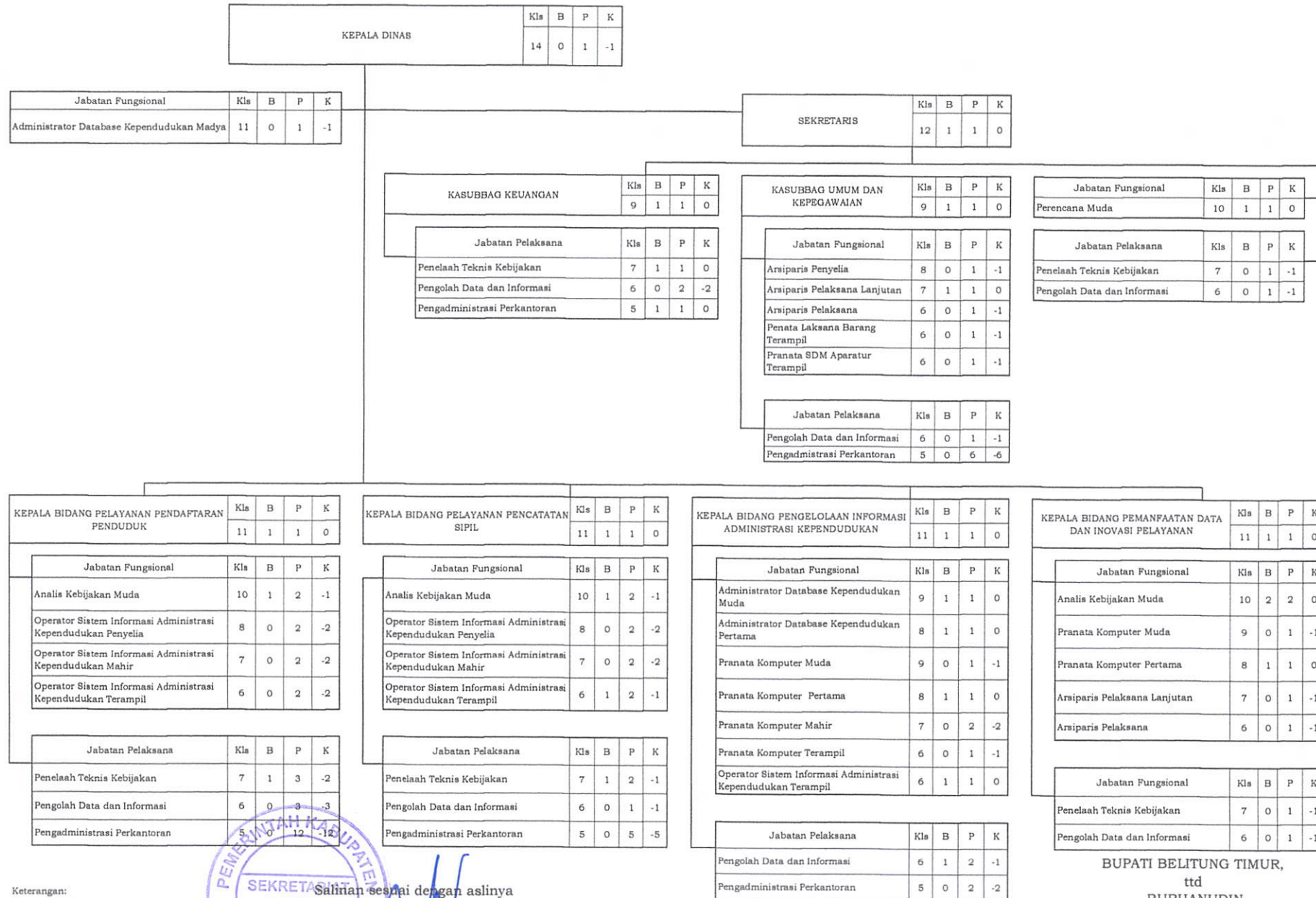

Keterangan:
 Kls = Kelas Jabatan
 B = Bezeeting (Kondisi Pegawai Saat Ini)
 P = Hasil Perhitungan (ABK)
 K = Jumlah Kebutuhan Pegawai



Salinan sesuai dengan aslinya
 KEPALA BAGIAN HUKUM,
 AMRULLAH, S.H.
 NIP. 19710602 200604 1 005

BUPATI BELITUNG TIMUR,
 ttd
 BURHANUDIN

**PETA JABATAN DINAS PERIKANAN
 KABUPATEN BELTUNG TIMUR**

KEPALA DINAS	Kls	B	P	K
	14	1	1	0

Jabatan Fungsional	Kls	B	P	K
Pembina Mutu Hasil Kelautan dan Perikanan Madya	11	0	2	-2

SEKRETARIS	Kls	B	P	K
	12	1	1	0

KASUBBAG UMUM DAN KEPBOAWAJAN	Kls	B	P	K
	9	1	1	0

Jabatan Pelaksana	Kls	B	P	K
Pencelaah Teknis Kebijakan	7	1	4	-3
Pengolah Data dan Informasi	6	1	1	0
Pengadministrasi Perkantoran	5	2	3	-1
Penata Layanan Operasional	5	0	1	-1

Jabatan Fungsional	Kls	B	P	K
Analisis Keuangan Pusat dan Daerah Muda	9	0	1	-1
Perencana Pertama	8	0	1	-1
Analisis Kebijakan Pertama	8	0	1	-1
Pranata Komputer Penyelia	8	0	1	-1
Pranata Komputer Mahir	7	1	1	0
Pranata Komputer Terampil	6	0	1	-1

Jabatan Fungsional	Kls	B	P	K
Arsiparis Penyelia	8	0	1	-1
Arsiparis Pelaksana Lanjutan	7	1	1	0
Arsiparis Pelaksana	6	0	1	-1

Jabatan Pelaksana	Kls	B	P	K
Pengolah Data dan Informasi	6	0	2	-2
Pengadministrasi Perkantoran	5	1	5	-4

KEPALA BIDANG PEMBERDAYAAN NELAYAN KECIL DAN PENGELOLAAN WILAYAH PESISIR	Kls	B	P	K
	11	1	1	0

Jabatan Fungsional	Kls	B	P	K
Pengelola Produksi Perikanan Tangkap Muda	9	1	1	0
Pengelola Ekosistem Laut dan Pesisir Muda	9	1	1	0
Asisten Pengelola Produksi Perikanan Tangkap Penyelia	8	0	1	-1
Asisten Pengelola Produksi Perikanan Tangkap Pelaksana Lanjutan/Mahir	7	0	1	-1
Asisten Pengelola Produksi Perikanan Tangkap Pelaksana/Terampil	6	0	1	-1
Penyuluh Perikanan Penyelia	8	0	1	-1
Penyuluh Perikanan Pelaksana Lanjutan	7	0	1	-1
Penyuluh Perikanan Pelaksana	6	0	1	-1

Jabatan Pelaksana	Kls	B	P	K
Pencelaah Teknis Kebijakan	7	4	6	-2
Pengolah Data dan Informasi	6	0	2	-2
Teknisi Sarana dan Prasarana	5	0	5	-5

KEPALA BIDANG PEMBERDAYAAN USAHA DAN DIVERSIFIKASI PRODUK PERIKANAN	Kls	B	P	K
	11	1	1	0

Jabatan Fungsional	Kls	B	P	K
Pembina Mutu Hasil Kelautan dan Perikanan Muda	9	2	2	0
Pembina Mutu Hasil Kelautan dan Perikanan Pertama	8	1	1	0
Analisis Pasar Hasil Perikanan Muda	9	0	2	-2
Analisis Pasar Hasil Perikanan Pertama	8	0	2	-2
Analisis Pasar Hasil Perikanan Penyelia	8	0	1	-1
Analisis Pasar Hasil Perikanan Mahir	7	0	1	-1
Analisis Pasar Hasil Perikanan Terampil	6	0	1	-1
Penyuluh Perikanan Muda	9	0	1	-1
Penyuluh Perikanan Pertama	8	0	1	-1
Penyuluh Perikanan Penyelia	8	0	1	-1
Penyuluh Perikanan Pelaksana Lanjutan	7	0	1	-1
Penyuluh Perikanan Pelaksana	6	0	1	-1

Jabatan Pelaksana	Kls	B	P	K
Pencelaah Teknis Kebijakan	7	1	1	0
Pengolah Data dan Informasi	6	0	2	-2

KEPALA BIDANG PEMBERDAYAAN USAHA KECIL DAN PENGELOLAAN PEMBUDIDAYAAN IKAN	Kls	B	P	K
	11	1	1	0

Jabatan Fungsional	Kls	B	P	K
Analisis Akuakultur Muda	9	1	1	0
Pengelola Kesehatan Ikan Muda	9	0	1	-1
Pengelola Kesehatan Ikan Pertama	8	0	1	-1
Analisis Akuakultur Pertama	8	0	1	-1
Teknisi Akuakultur Penyelia	8	0	1	-1
Teknisi Akuakultur Mahir	7	0	1	-1
Teknisi Akuakultur Terampil	6	0	1	-1
Teknisi Akuakultur Pemula	5	0	1	-1

Jabatan Pelaksana	Kls	B	P	K
Pencelaah Teknis Kebijakan	7	1	2	-1
Pengolah Data dan Informasi	6	1	3	-2

KELAS	B	P	K
9	1	1	0

KELAS	B	P	K
8	0	1	-1

JABATAN PELAKSANA	KELAS	B	P	K
Penelaah Teknis Kebijakan	7	1	1	0
Pengolah Data dan Informasi	6	0	1	-1
Pengadministrasi Perkantoran	5	0	2	-2
Penata Layanan Operasional	5	0	13	-13
Teknisi Sarana dan Prasarana	5	0	2	-2

KELAS	B	P	K
9	1	1	0

JABATAN PELAKSANA	KELAS	B	P	K
Penelaah Teknis Kebijakan	7	0	1	-1
Pengolah Data dan Informasi	6	0	2	-2
Pengadministrasi Perkantoran	5	0	2	-2

Keterangan:

- Kls = Kelas Jabatan
- B = Bezeeting (Kondisi Pegawai Saat Ini)
- P = Hasil Perhitungan (ABK)
- K = Jumlah Kebutuhan Pegawai



Salinan sesuai dengan aslinya
KEPALA BAGIAN HUKUM,

AMRULLAH, S.H.

NIP.19710602 200604 1 005

BUPATI BELITUNG TIMUR,
ttd
BURHANUDIN

**PETA JABATAN DINAS LINGKUNGAN HIDUP
 KABUPATEN BELITUNG TIMUR**

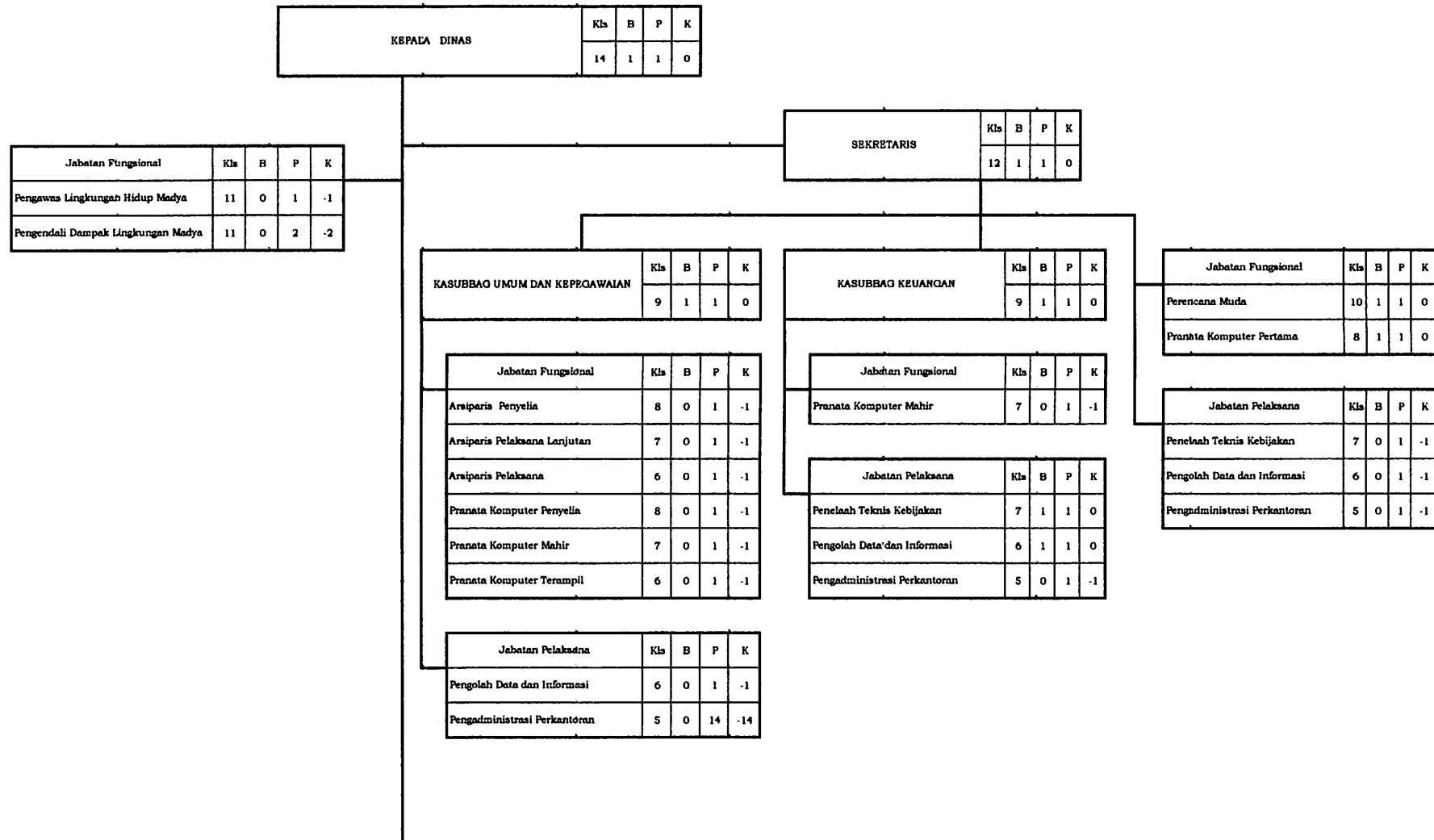

KEPALA BIDANG TATA LINGKUNGAN	Kls	B	P	K
	11	0	1	-1

Jabatan Fungsional	Kls	B	P	K
Pengendali Dampak Lingkungan Muda	10	2	3	-1
Pengendali Dampak Lingkungan Pertama	8	0	2	-2
Pengawas Lingkungan Hidup Pertama	8	0	2	-2

Jabatan Pelaksana	Kls	B	P	K
Penelaah Teknis Kebijakan	7	1	5	-4
Pengolah Data dan Informasi	6	0	3	-3

KEPALA BIDANG PERSAMPAHAN DAN PENINGKATAN KAPASITAS LINGKUNGAN	Kls	B	P	K
	11	1	1	0

Jabatan Fungsional	Kls	B	P	K
Penyuluh Lingkungan Hidup Muda	9	1	2	-1
Penyuluh Lingkungan Hidup Pertama	8	1	2	-1
Pengendali Dampak Lingkungan Muda	10	1	1	0
Teknik Penyehatan Lingkungan Pertama	8	0	3	-3

Jabatan Pelaksana	Kls	B	P	K
Penelaah Teknis Kebijakan	7	1	4	-3
Pengolah Data dan Informasi	6	0	3	-3
Operator Alat Berat	5	0	3	-3
Teknisi Sarana dan Prasarana	5	0	2	-2
Penata Layanan Operasional	5	3	5	-2
	1	1	145	-144

KEPALA BIDANG PENGENDALIAN DAMPAK LINGKUNGAN	Kls	B	P	K
	11	1	1	0

Jabatan Fungsional	Kls	B	P	K
Pengendali Dampak Lingkungan Muda	10	1	2	-1
Pengendali Dampak Lingkungan Pertama	8	1	2	-1
Pengawas Lingkungan Hidup Muda	10	0	1	-1
Pengawas Lingkungan Hidup Pertama	8	0	1	-1

Jabatan Pelaksana	Kls	B	P	K
Penelaah Teknis Kebijakan	7	0	4	-4
Pengolah Data dan Informasi	6	1	6	-5

KEPALA BIDANG PENAATAN LINGKUNGAN	Kls	B	P	K
	11	1	1	0

Jabatan Fungsional	Kls	B	P	K
Pengawas Lingkungan Hidup Muda	10	0	2	-2
Pengawas Lingkungan Hidup Pertama	8	1	2	-1
Pengendali Dampak Lingkungan Muda	10	0	1	-1
Pengendali Dampak Lingkungan Pertama	8	1	1	0

Jabatan Pelaksana	Kls	B	P	K
Penelaah Teknis Kebijakan	7	0	3	-3
Pengolah Data dan Informasi	6	1	2	-1

Kepala UPT Laboratorium Lingkungan	Kls	B	P	K
	9	0	1	-1

Jabatan Fungsional	Kls	B	P	K
Pengendali Dampak Lingkungan Pertama	8	0	2	-2
Pengendali Dampak Lingkungan Terampil	6	0	1	-1

Jabatan Pelaksana	Kls	B	P	K
Penelaah Teknis Kebijakan	7	1	3	-2
Teknisi Laboratorium	6	0	4	-4
Pengadministrasi Perkantoran	5	0	1	-1

Keterangan:

Kls = Kelas Jabatan

B = Bezeeting (Kondisi Pegawai Saat Ini)

P = Hasil Perhitungan (ABK)

K = Jumlah Kebutuhan Pegawai

Salinan sesuai dengan aslinya
 KEPALA BAGIAN HUKUM,
 AMRULLAH, S.H.
 NIP.197106022006041005

BUPATI BELITUNG TIMUR,
 ttd
 BURHANUDIN

**PETA JABATAN DINAS TENAGA KERJA, KOPERASI, USAHA KECIL DAN MENENGAH
 KABUPATEN BELITUNG TIMUR**

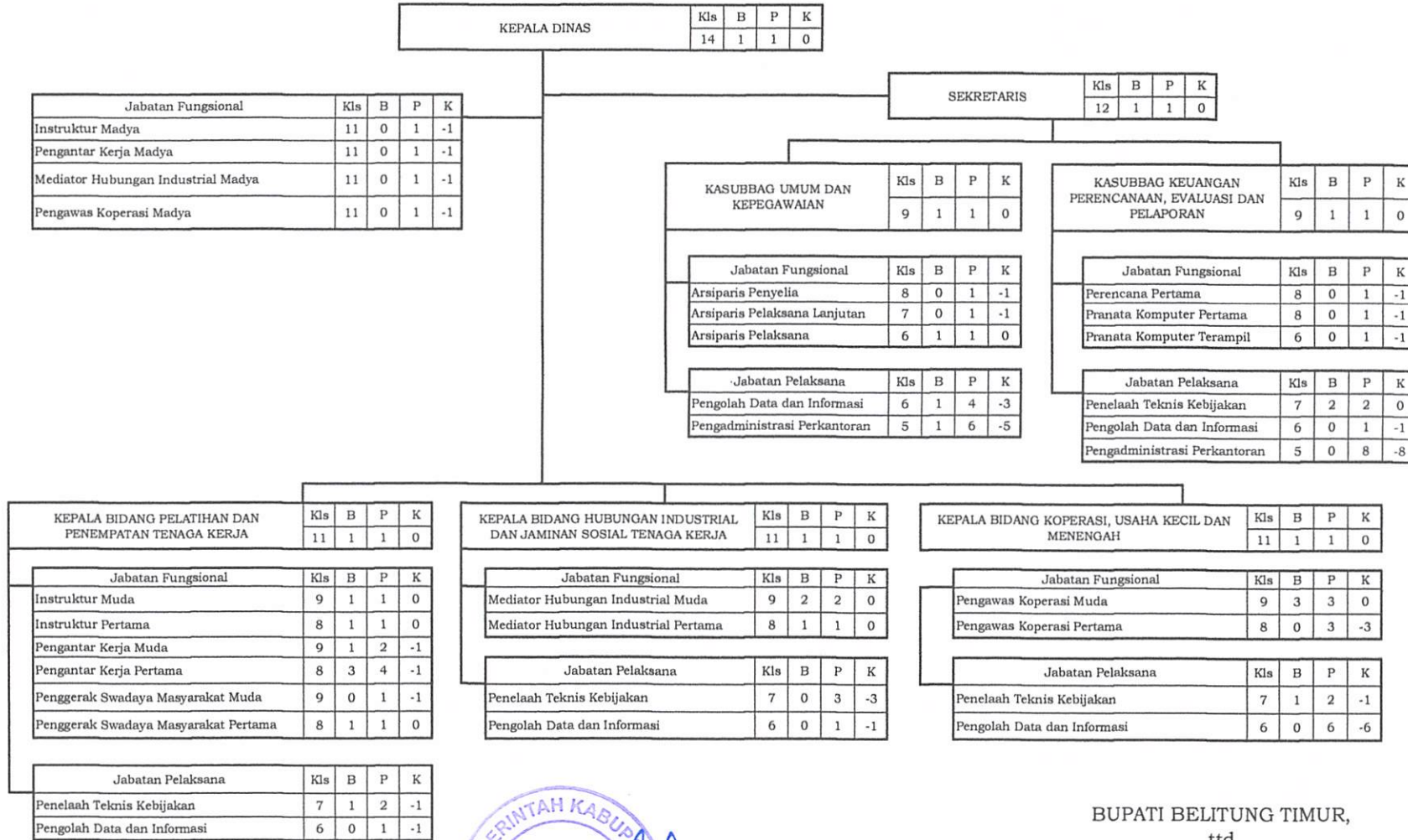

Keterangan:

- Kls = Kelas Jabatan
- B = Bezeeting (Kondisi Pegawai Saat Ini)
- P = Hasil Perhitungan (ABK)
- K = Jumlah Kebutuhan Pegawai

Salinan sesuai dengan aslinya
 KEPALA BIDANG HUKUM,
 AMRULLAH, S.H.
 NIP.19710602 200604 1 005

BUPATI BELITUNG TIMUR,
 ttd
 BURHANUDIN

**PETA JABATAN DINAS KEBUDAYAAN DAN PARIWISATA
 KABUPATEN BELITUNG TIMUR**

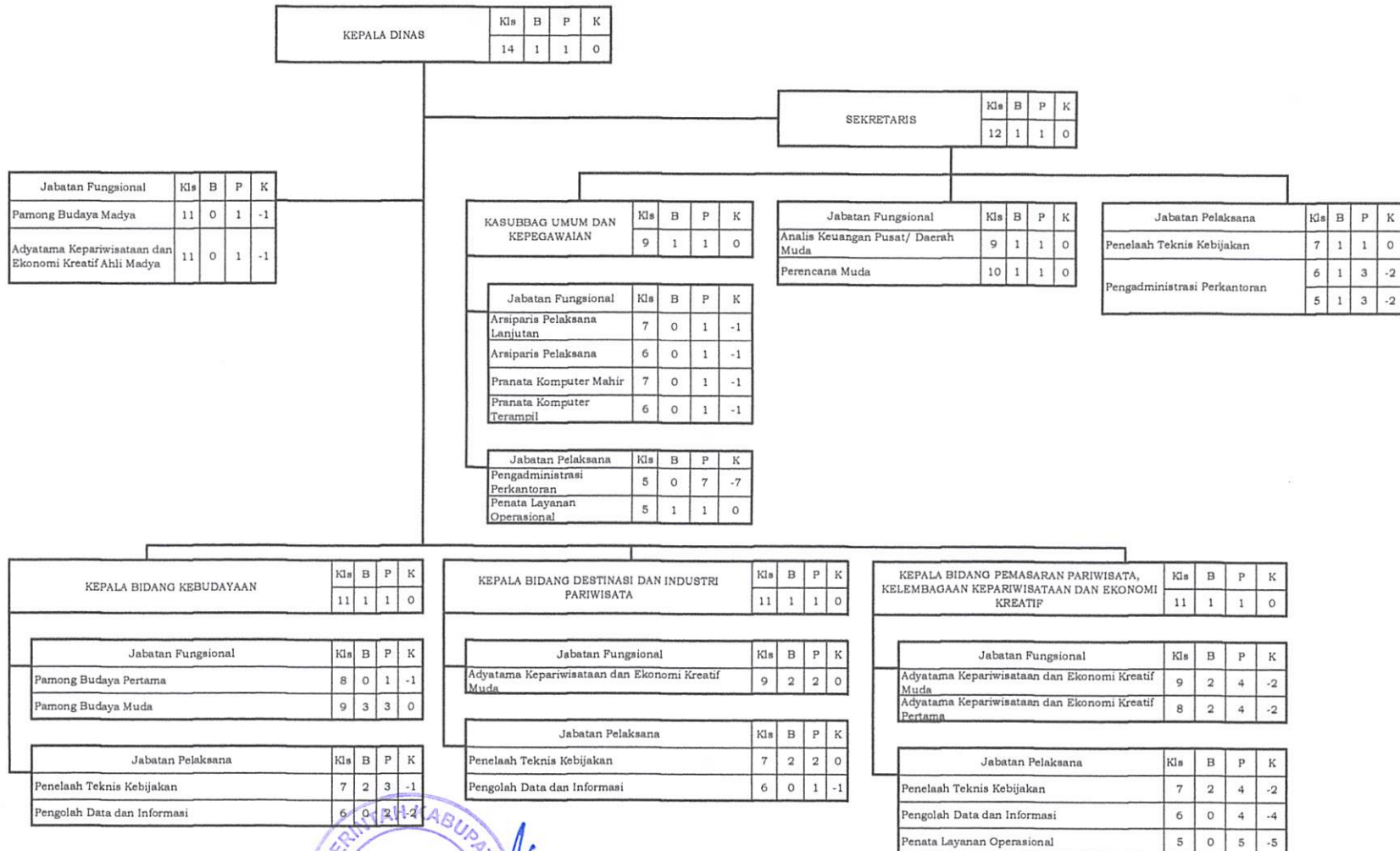

Keterangan:
 Kls = Kelas Jabatan
 B = Bezeeting (Kondisi Pegawai Saat Ini)
 P = Hasil Perhitungan (ABK)
 K = Jumlah Kebutuhan Pegawai

Salinan sesuai dengan aslinya
 KEPALA BAGIAN HUKUM,
 AMRULLAN, S.H.
 NIP.19710602 200604 1 005

BUPATI BELITUNG TIMUR,
 ttd
 BURHANUDIN

**PETA JABATAN DINAS PERPUSTAKAAN
KABUPATEN BELITUNG TIMUR**

LAMPIRAN XX
PERATURAN BUPATI BELITUNG TIMUR
NOMOR 28 TAHUN 2023
TENTANG
PERUBAHAN KEENAM ATAS PERATURAN BUPATI BELITUNG
TIMUR NOMOR 33 TAHUN 2018 TENTANG PETA JABATAN
PERANGKAT DAERAH

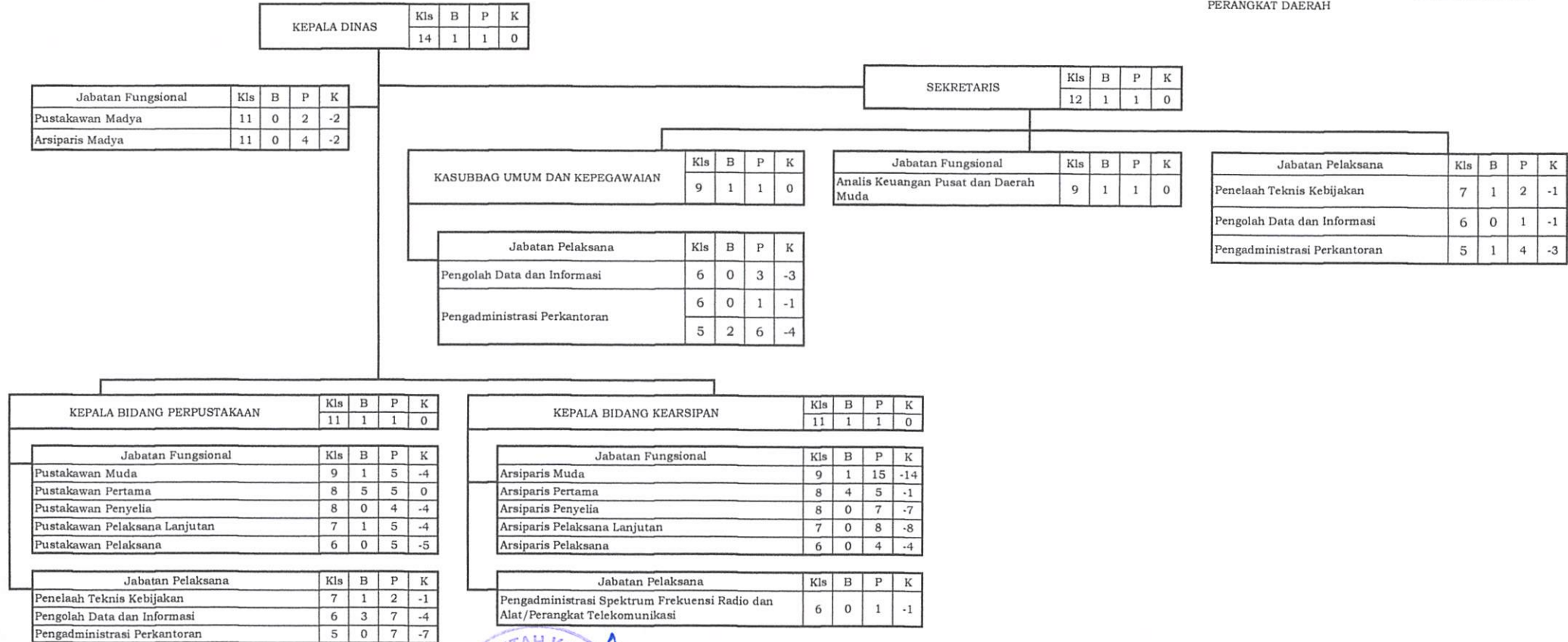

Keterangan:

- Kls = Kelas Jabatan
- B = Bezeeting (Kondisi Pegawai Saat Ini)
- P = Hasil Perhitungan (ABK)
- K = Jumlah Kebutuhan Pegawai

Salinan sesuai dengan aslinya
KEPALA BIDANG HUKUM,
AMRULLAH, S.H.
NIP.19710602 200604 1 005

BUPATI BELITUNG TIMUR,
ttd
BURHANUDIN

PETA JABATAN BADAN PERENCANAAN PEMBANGUNAN, PENELITIAN DAN PENGEMBANGAN DAERAH

KABUPATEN BELITUNG TIMUR

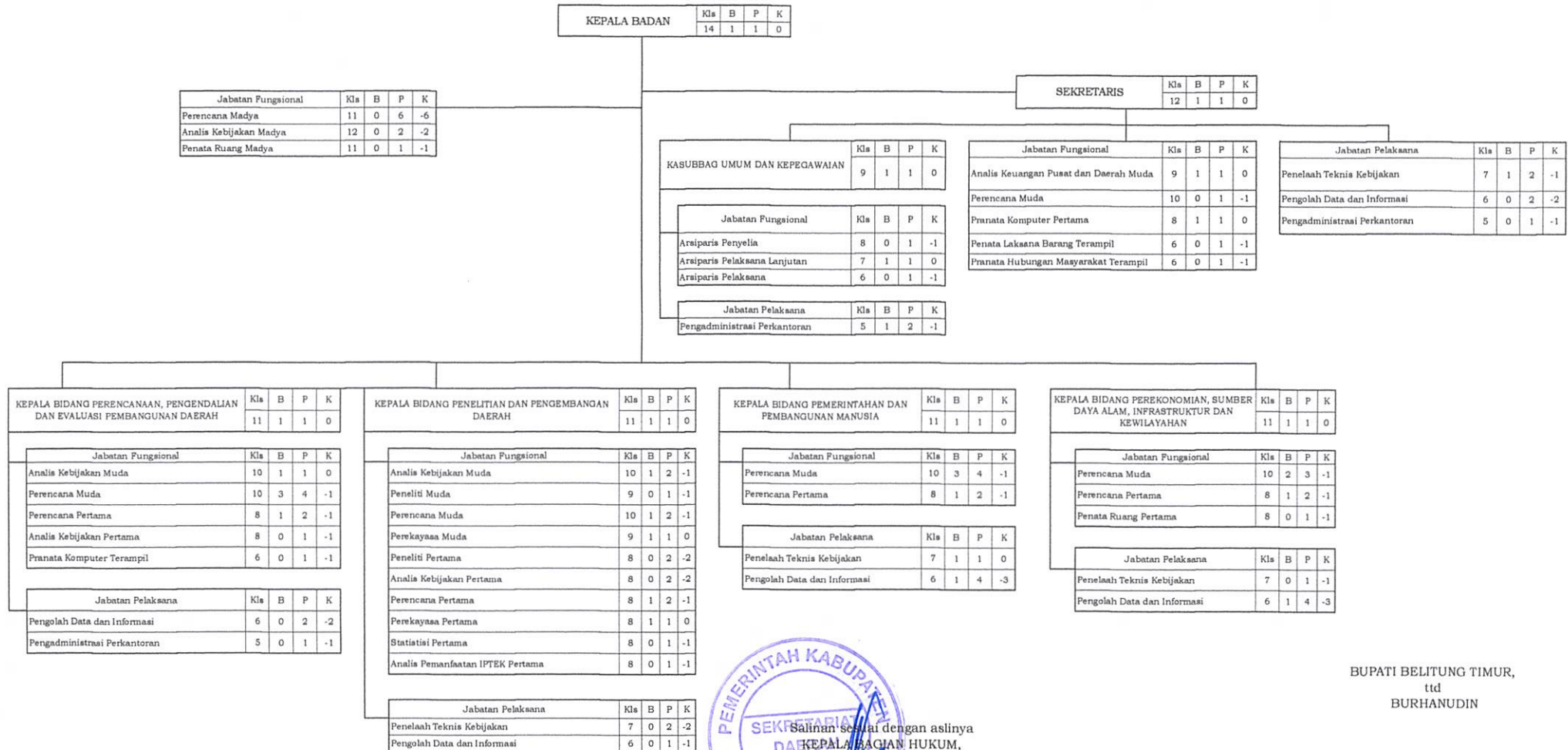

Keterangan:
 Kls = Kelas Jabatan
 B = Bezeeting (Kondisi Pegawai Saat Ini)
 P = Hasil Perhitungan (ABK)
 K = Jumlah Kebutuhan Pegawai



Salinan sesuai dengan aslinya
 ANRULIAH, S.H.
 NIP.197106122006041005

BUPATI BELITUNG TIMUR,
 ttd
 BURHANUDIN

**PETA JABATAN BADAN PENGELOLAAN KEUANGAN DAN PENDAPATAN DAERAH
 KABUPATEN BELITUNG TIMUR**

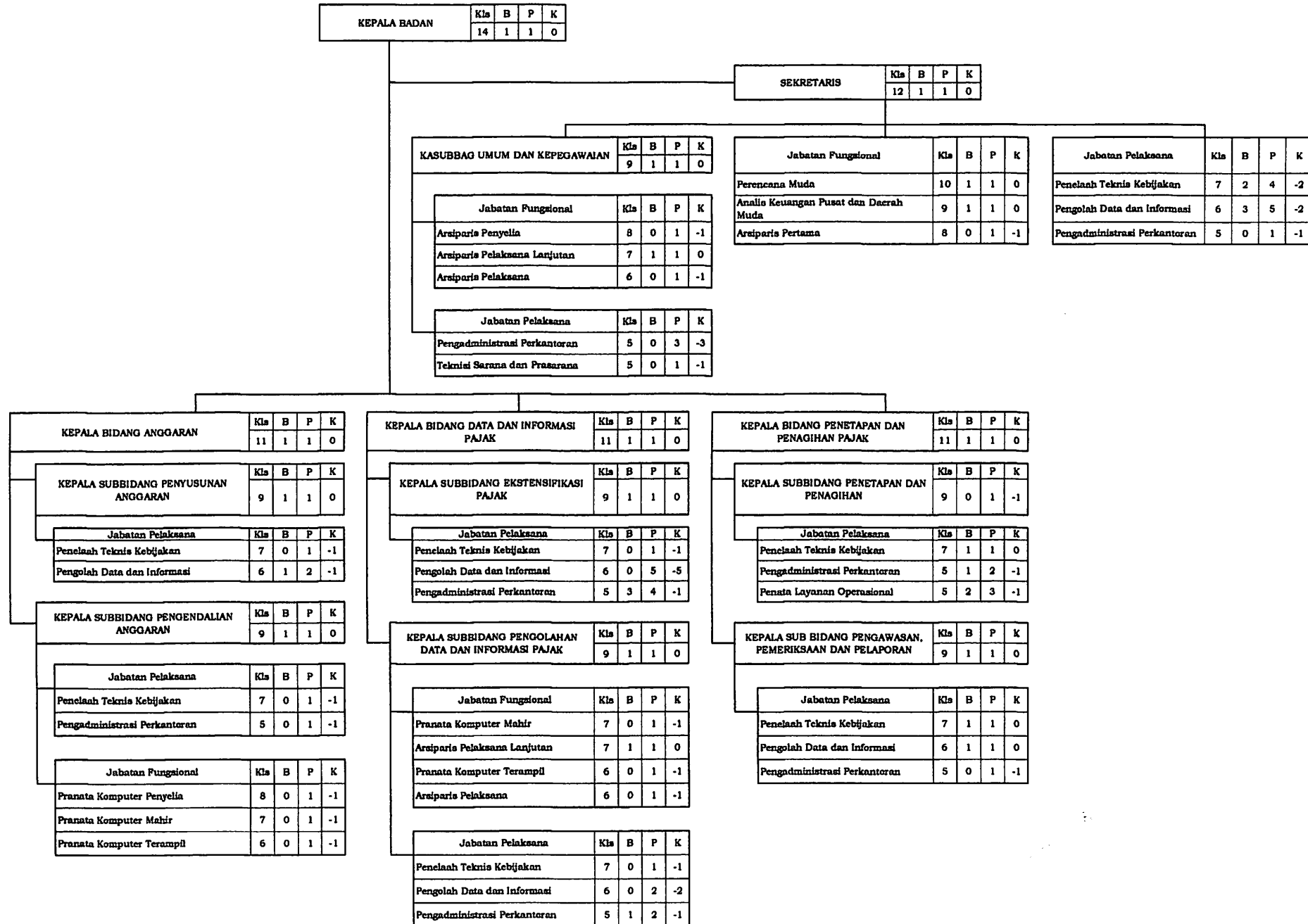

KEPALA BIDANG PERBENDAHARAAN					KEPALA BIDANG AKUNTANSI DAN PERTANGGUNGJAWABAN KEUANGAN DAERAH					KEPALA BIDANG KEKAYAAN DAERAH				
Kls	B	P	K		Kls	B	P	K		Kls	B	P	K	
11	1	1	0		11	1	1	0		11	1	1	0	
KEPALA SUB BIDANG BELANJA LANGSUNG					KEPALA SUBBIDANG AKUNTANSI DAN PELAPORAN					KEPALA SUBBIDANG PERENCANAAN DAN PEMANFAATAN				
9	1	1	0		9	1	1	0		9	1	1	0	
Jabatan Pelaksana					Jabatan Pelaksana					Jabatan Pelaksana				
Penelaah Teknis Kebijakan					Penelaah Teknis Kebijakan					Penelaah Teknis Kebijakan				
7	1	2	-1		7	0	2	-2		7	0	1	-1	
Pengolah Data dan Informasi					Pengolah Data dan Informasi					Pengolah Data dan Informasi				
6	0	5	-5		6	1	1	0		6	0	1	-1	
KEPALA SUBBIDANG ADMINISTRASI PERBENDAHARAAN					KEPALA SUBBIDANG PERTANGGUNGJAWABAN DAN INFORMASI KEUANGAN DAERAH					KEPALA SUBBIDANG PENGENDALIAN DAN PENATAUSAHAAN				
9	0	1	-1		9	0	1	-1		8	1	1	0	
Jabatan Fungsional					Jabatan Pelaksana					Jabatan Pelaksana				
Analisis Keuangan Pusat dan Daerah Pertama					Penelaah Teknis Kebijakan					Penelaah Teknis Kebijakan				
8	0	1	-1		7	0	1	-1		7	0	1	-1	
Arsiparis Pelaksana Lanjutan					Pengolah Data dan Informasi					Pengolah Data dan Informasi				
7	0	1	-1		6	1	1	0		6	0	1	-1	
Arsiparis Pelaksana					Jabatan Pelaksana					Pengadministrasi Perkantoran				
6	0	1	-1		Pengolah Data dan Informasi					Pengadministrasi Perkantoran				
Jabatan Pelaksana					Jabatan Fungsional					Jabatan Pelaksana				
Pengolah Data dan Informasi					Pranata Komputer Mahir					Pranata Komputer Terampil				
6	0	3	-3		7	0	1	-1		6	1	2	-1	
Jabatan Fungsional					Pranata Komputer Terampil					Penata Laksana Barang Mahir				
Analisis Keuangan Pusat dan Daerah Muda					Penata Laksana Barang Mahir					Penata Laksana Barang Terampil				
9	0	1	-1		7	0	1	-1		7	0	1	-1	
Jabatan Pelaksana					Penata Laksana Barang Terampil					Jabatan Fungsional				
Penelaah Teknis Kebijakan					Pranata Komputer Mahir					Pranata Komputer Terampil				
7	0	1	-1		6	0	1	-1		6	0	1	-1	
Pengolah Data dan Informasi					Pranata Komputer Terampil					Penata Laksana Barang Mahir				
6	3	5			6	0	1	-1		6	0	1	-1	

Keterangan:
 Kls = Kelas Jabatan
 B = Bezeeting (Kondisi Pegawai Saat Ini)
 P = Hasil Perhitungan (ABK)
 K = Jumlah Kebutuhan Pegawai

Salinan sesuai dengan aslinya
 KEPALA BAGIAN HUKUM,
 AMRULLAH, S.H.
 NIP.19710602 200604 1 005

BUPATI BELITUNG TIMUR,
 ttd
 BURHANUDIN

**PETA JABATAN BADAN KEPEGAWAIAN DAN PENGEMBANGAN SDM
 KABUPATEN BELITUNG TIMUR**

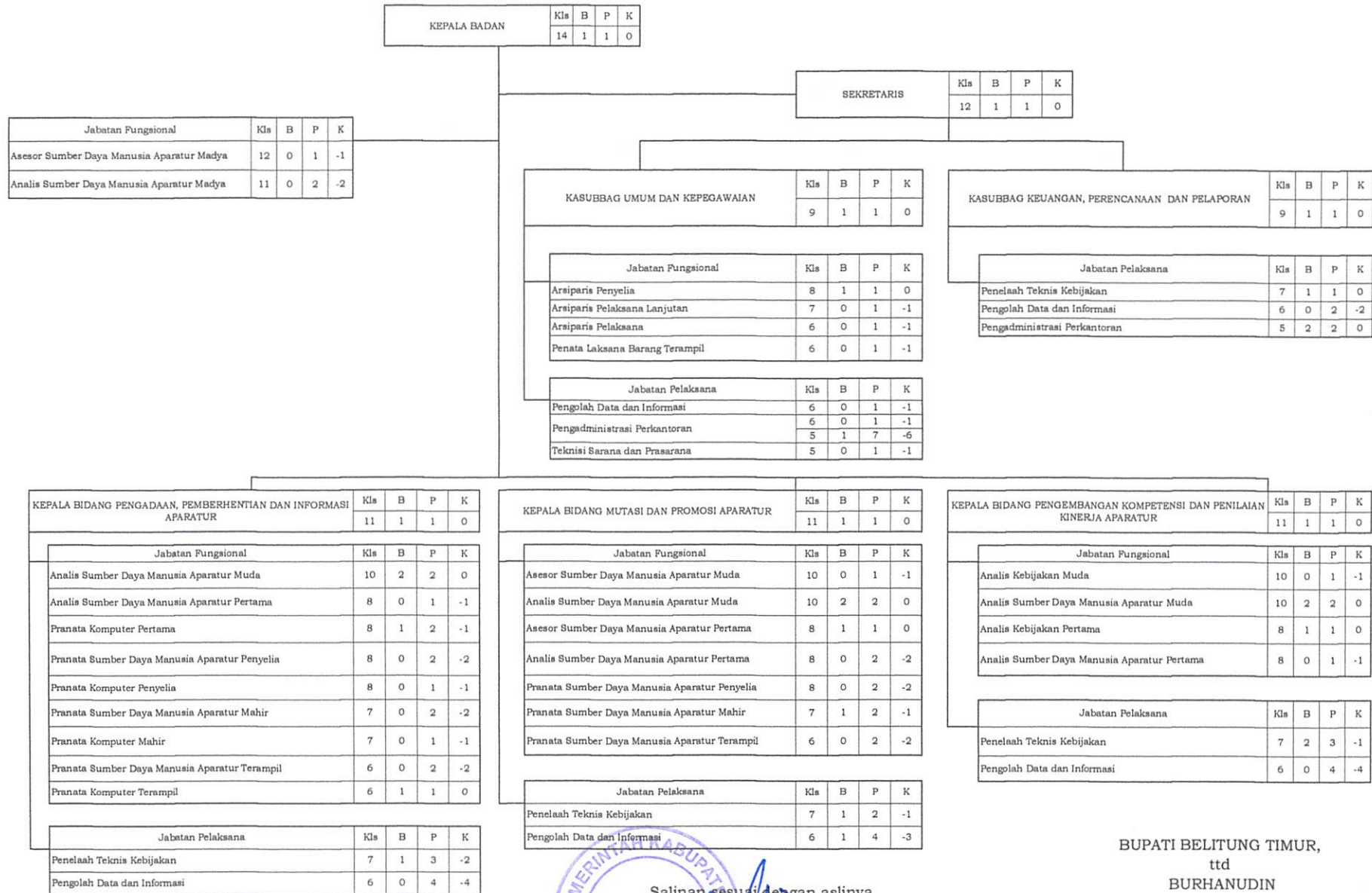

Keterangan:
 Kls = Kelas Jabatan
 B = Bezeeting (Kondisi Pegawai Saat Ini)
 P = Hasil Perhitungan (ABK)
 K = Jumlah Kebutuhan Pegawai



Salinan sesuai dengan aslinya
 KEPALA BAGIAN HUKUM,
 AMRULLAH, S.H.
 NIP.19710602 200604 1 005

BUPATI BELITUNG TIMUR,
 ttd
 BURHANUDIN

**PETA JABATAN BADAN KESATUAN BANGSA DAN POLITIK
 KABUPATEN BELITUNG TIMUR**

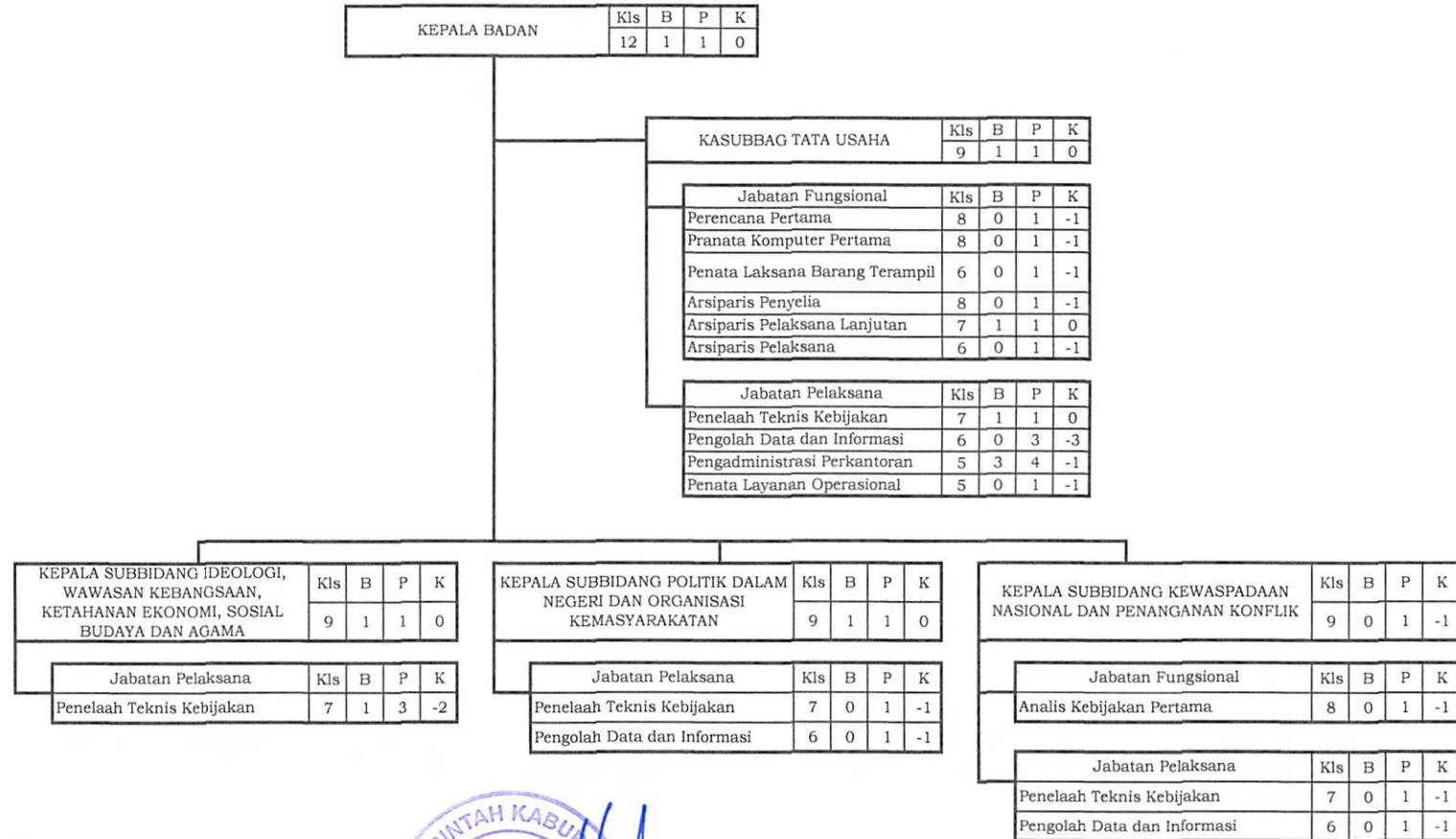

Keterangan:
 Kls = Kelas Jabatan
 B = Bezeeting (Kondisi Pegawai Saat Ini)
 P = Hasil Perhitungan (ABK)
 K = Jumlah Kebutuhan Pegawai

Salinan sesuai dengan aslinya
 KEPALA BAKHIAN HUKUM,
 AMRULAH, S.H.
 NIP.19710602 200604 1 005

BUPATI BELITUNG TIMUR,
 ttd
 BURHANUDIN

**PETA JABATAN BADAN PENANGGULANGAN BENCANA DAERAH
 KABUPATEN BELITUNG TIMUR**

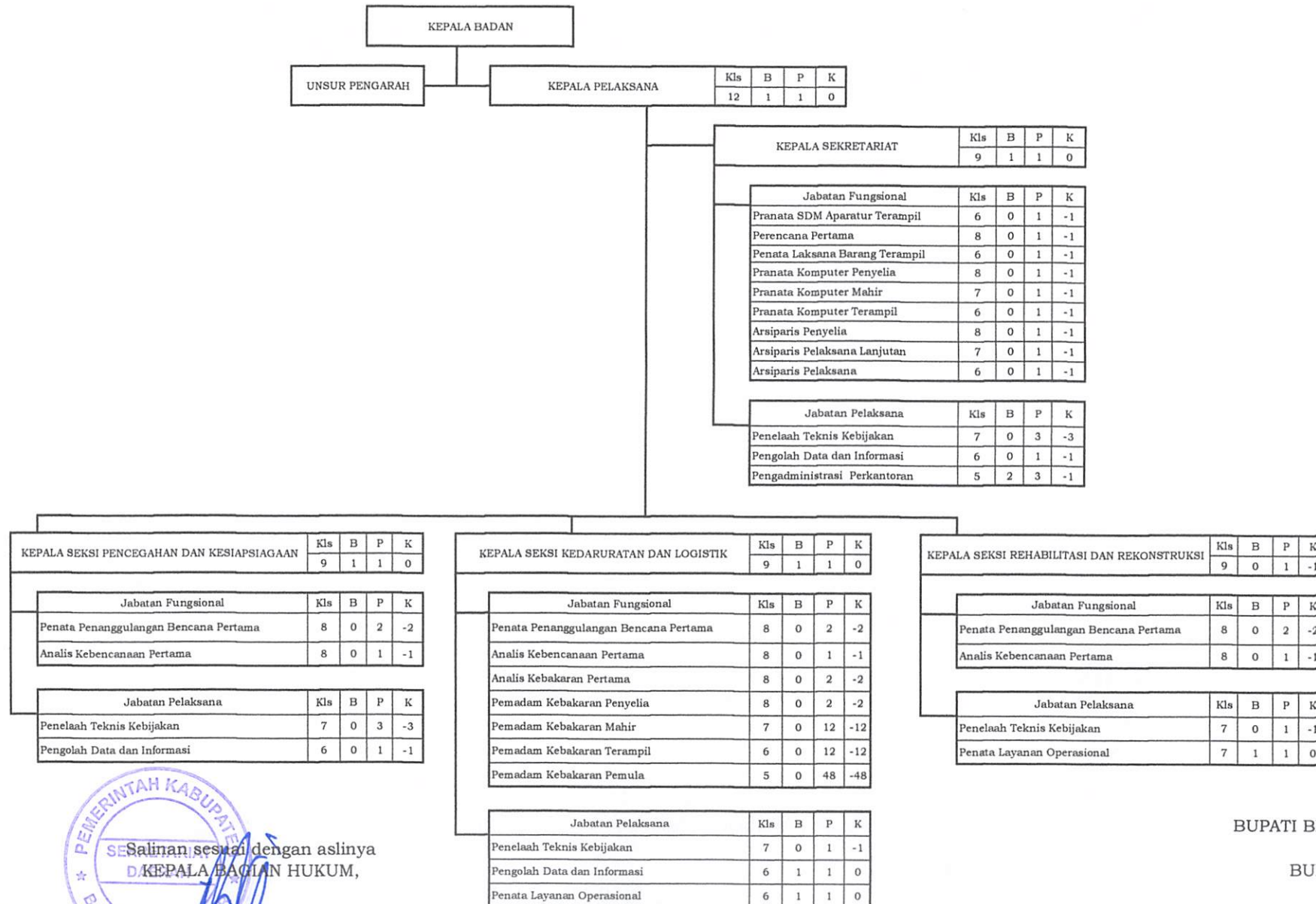

BUPATI BELITUNG TIMUR,
 ttd
 BURHANUDIN

Salinan sesuai dengan aslinya
 D. KEPALA BAGIAN HUKUM,
 AMRULLAH, S.H.
 NIP. 19710602 200604 1 005

Keterangan:

- Kls = Kelas Jabatan
- B = Bezeeting (Kondisi Pegawai Saat Ini)
- P = Hasil Perhitungan (ABK)
- K = Jumlah Kebutuhan Pegawai

**PETA JABATAN KECAMATAN DAMAR
 KABUPATEN BELITUNG TIMUR**

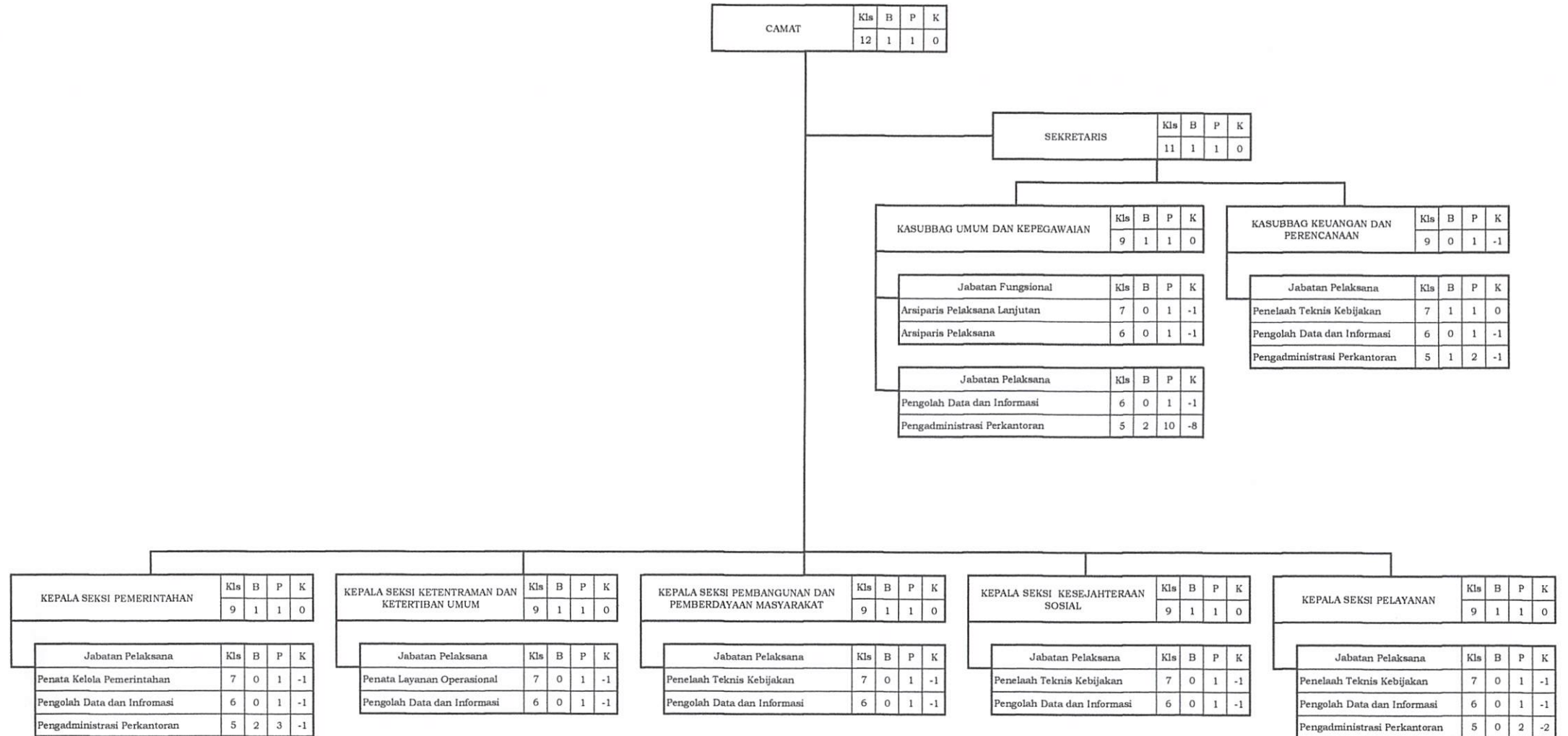

Keterangan:
 Kls = Kelas Jabatan
 B = Bezeeting (Kondisi Pegawai Saat Ini)
 P = Hasil Perhitungan (ABK)
 K = Jumlah Kebutuhan Pegawai

Salinan sesuai dengan aslinya
 KEPALA BAGIAN HUKUM,
 AMRULHAH, S.H.
 NIP. 19710602 200604 1 005

BUPATI BELITUNG TIMUR,
 ttd
 BURHANUDIN

**PETA JABATAN KECAMATAN DENDANG
 KABUPATEN BELITUNG TIMUR**

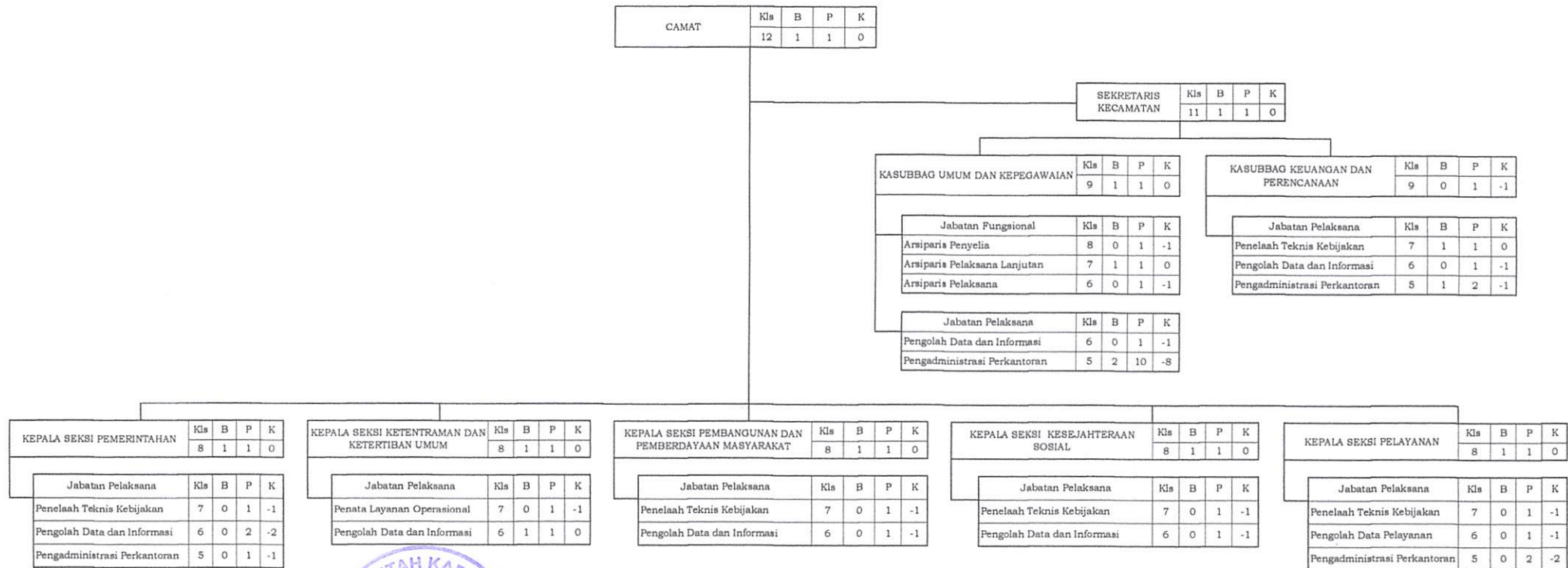

Keterangan:
 Kls = Kelas Jabatan
 B = Bezeeting (Kondisi Pegawai Saat Ini)
 P = Hasil Perhitungan (ABK)
 K = Jumlah Kebutuhan Pegawai

Salinan sesuai dengan aslinya
 KEPALA BAGIAN HUKUM,
 MIRULLAH, S.H.
 NIP.19710602 200604 1 005

BUPATI BELITUNG TIMUR,
 ttd
 BURHANUDIN

**PETA JABATAN KECAMATAN GANTUNG
 KABUPATEN BELITUNG TIMUR**

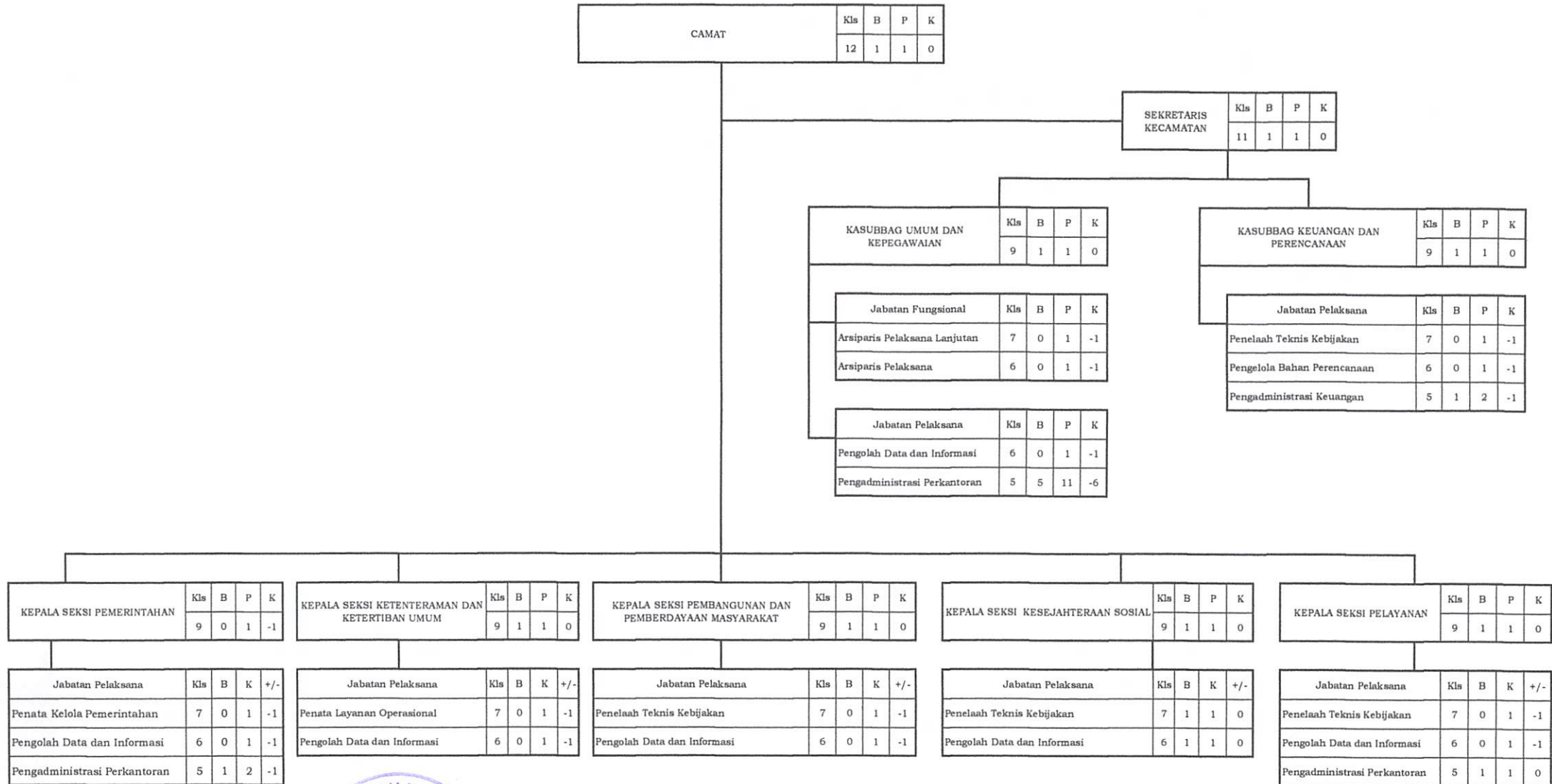

Salinan sesuai dengan aslinya
 KEPALA BAGIAN HUKUM,
 AMRULLAH, S.H.
 NIP.19710602 200604 1 005

BUPATI BELITUNG TIMUR,
 ttd
 BURHANUDIN

Keterangan:
 Kls = Kelas Jabatan
 B = Bezeeting (Kondisi Pegawai Saat Ini)
 P = Hasil Perhitungan (ABK)
 K = Jumlah Kebutuhan Pegawai

**PETA JABATAN KECAMATAN KELAPA KAMPIT
 KABUPATEN BELITUNG TIMUR**

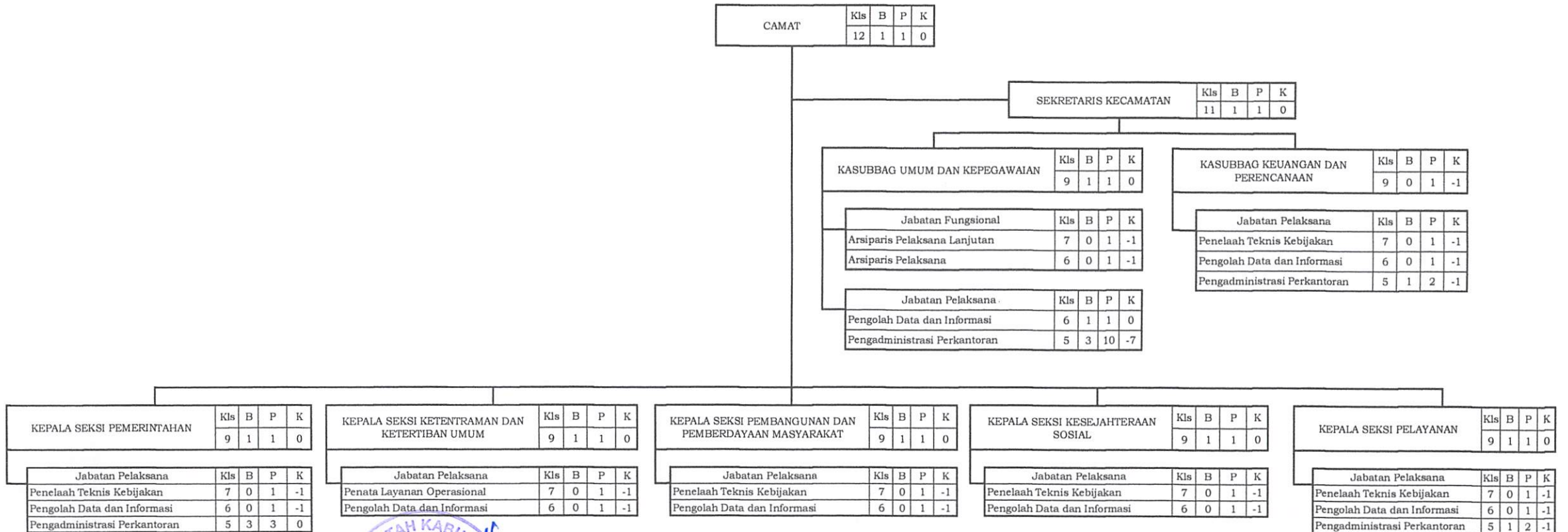

Keterangan:
 Kls = Kelas Jabatan
 B = Bezeeting (Kondisi Pegawai Saat Ini)
 P = Hasil Perhitungan (ABK)
 K = Jumlah Kebutuhan Pegawai



Salinan sesuai dengan aslinya
 KEPALA BAGIAN HUKUM,

AMRULLAH, S.H.

NIP. 19710602 200604 1 005

BUPATI BELITUNG TIMUR,
 ttd
 BURHANUDIN

**PETA JABATAN KECAMATAN MANGGAR
 KABUPATEN BELITUNG TIMUR**

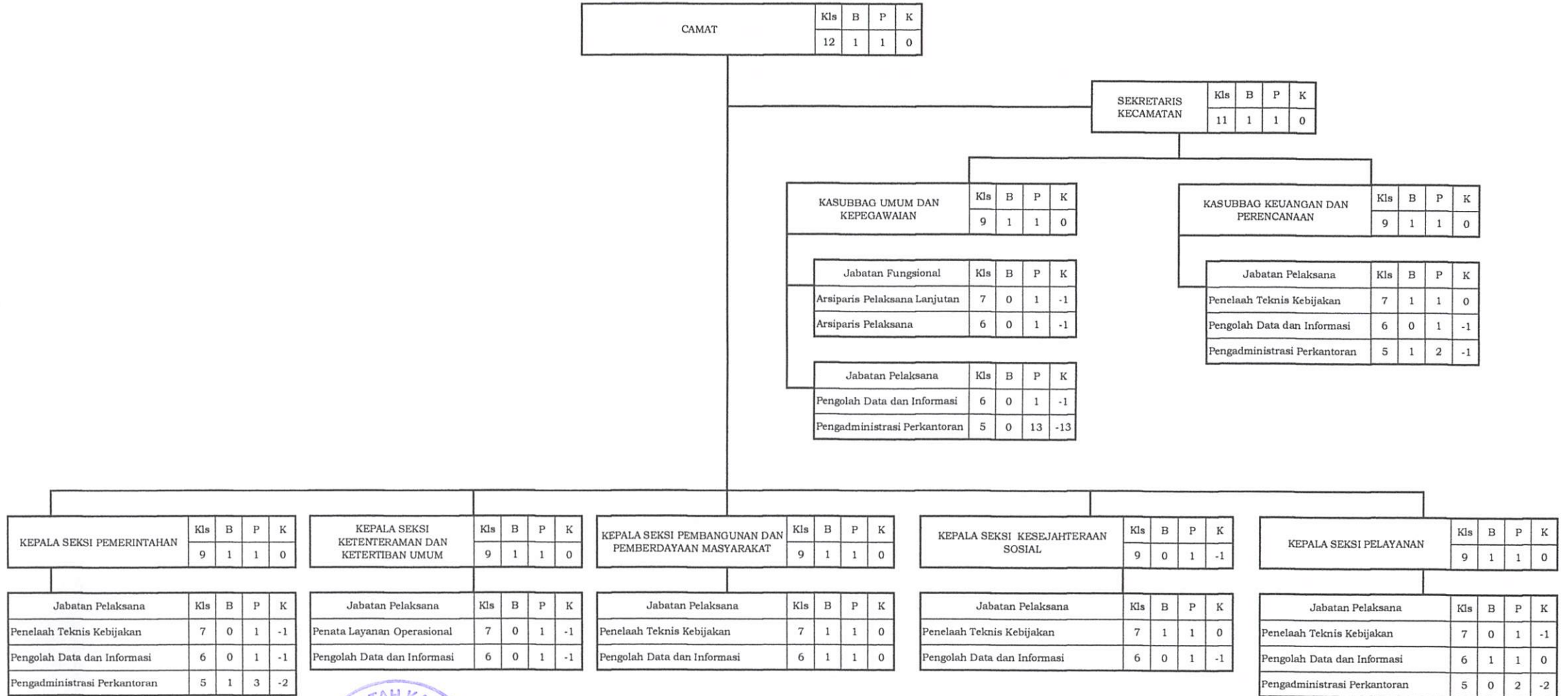

Keterangan:
 Kls = Kelas Jabatan
 B = Bezeeting (Kondisi Pegawai Saat Ini)
 P = Hasil Perhitungan (ABK)
 K = Jumlah Kebutuhan Pegawai

Salinan sesuai dengan aslinya
 KEPALA BAGIAN HUKUM,
 AMBULLAH, S.H.
 NIP.19710602 200604 1 005

BUPATI BELITUNG TIMUR,
 ttd
 BURHANUDIN

**PETA JABATAN KECAMATAN SIMPANG PESAK
 KABUPATEN BELITUNG TIMUR**

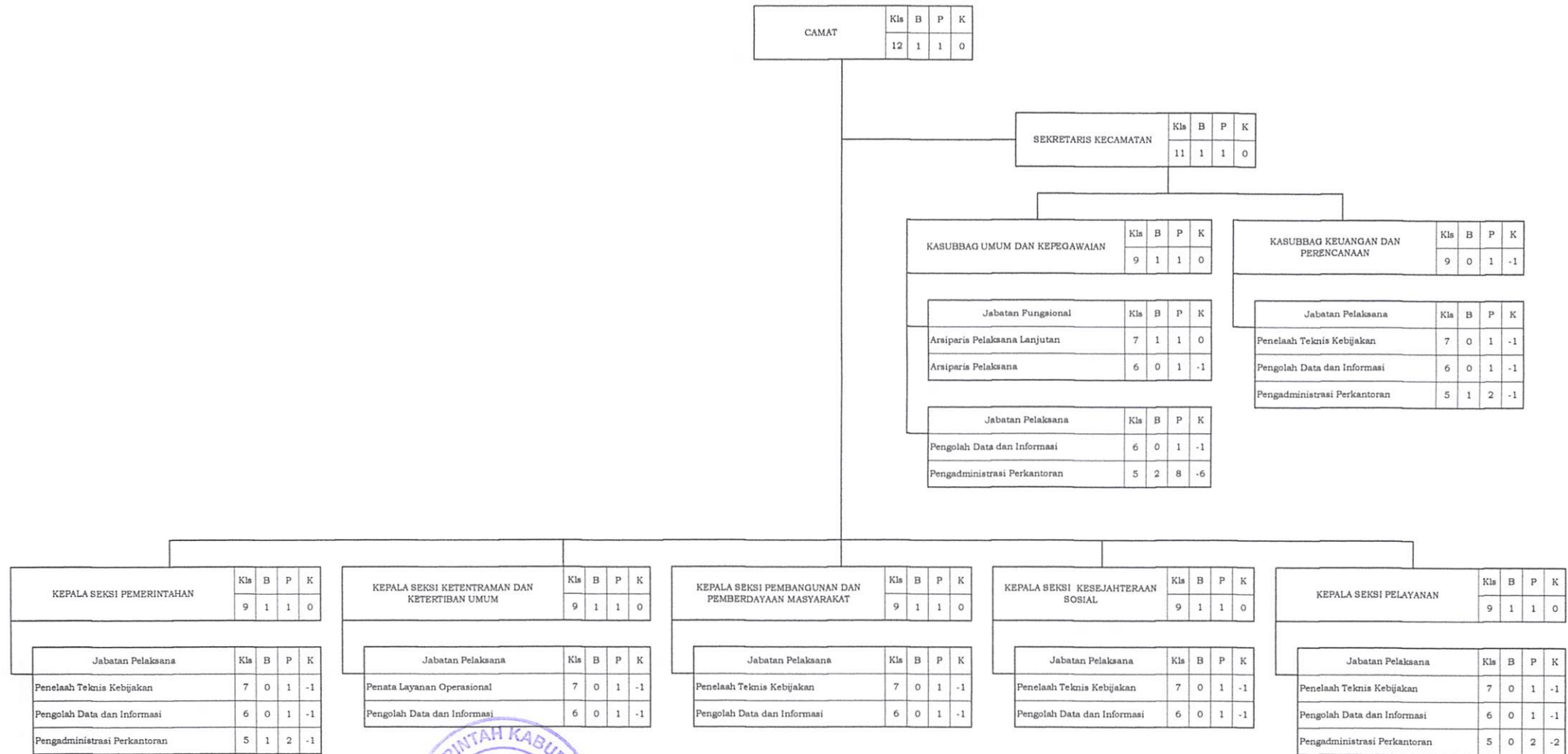

Keterangan:
 Kls = Kelas Jabatan
 B = Bezeeting (Kondisi Pegawai Saat Ini)
 P = Hasil Perhitungan (ABK)
 K = Jumlah Kebutuhan Pegawai

Salinan sesuai dengan aslinya
 KEPALA BAGIAN HUKUM,
 AMRULLAH S.H.
 NIP.19710601200604 1 005

BUPATI BELITUNG TIMUR,
 ttd
 BURHANUDIN

**PETA JABATAN KECAMATAN SIMPANG RENGGIANG
 KABUPATEN BELITUNG TIMUR**

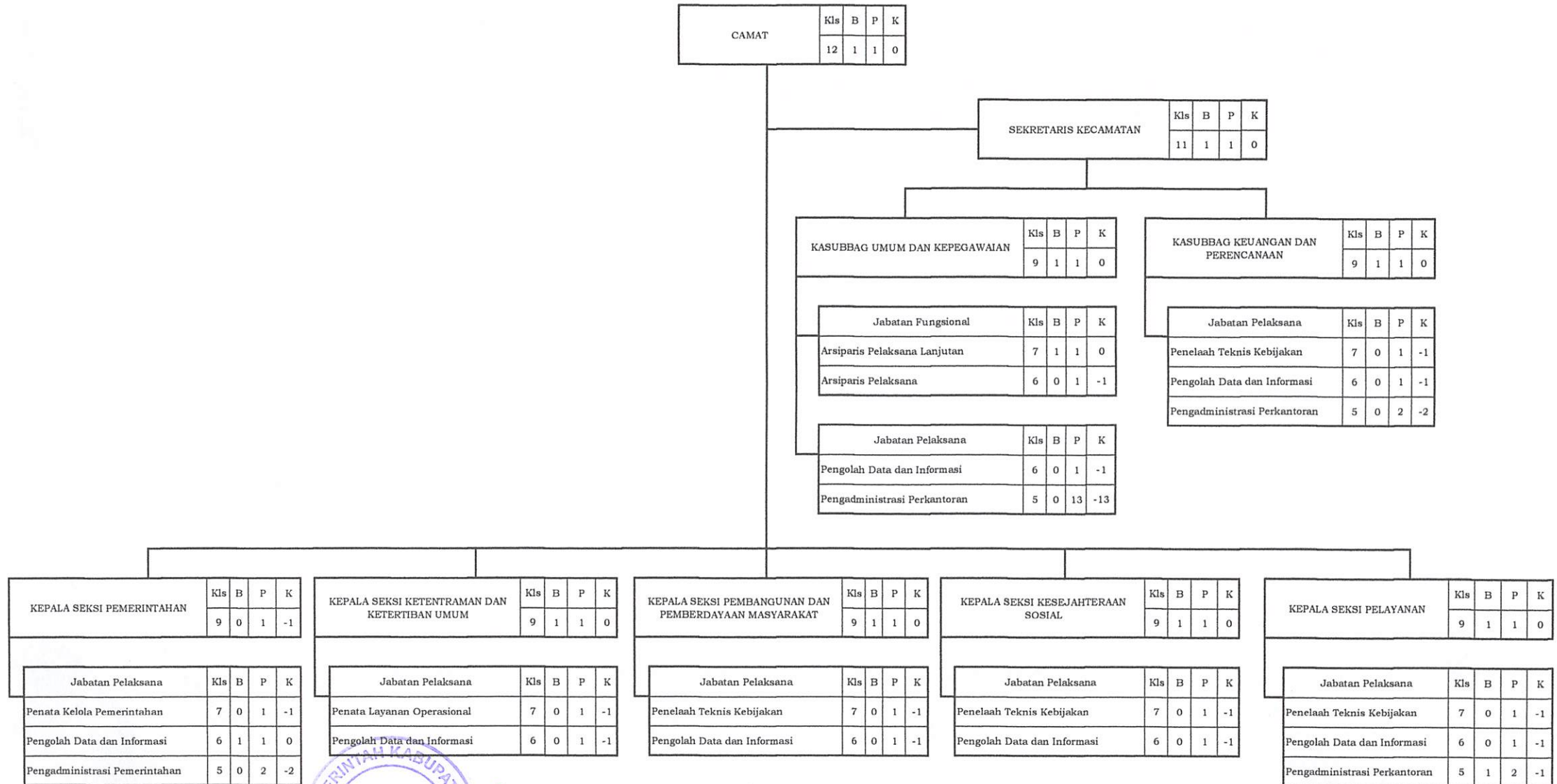

Salinan sesuai dengan aslinya
 KEPALA BAGIAN HUKUM,



AMRULAH, S.H.
 NIP.19710602 200604 1 005

BUPATI BELITUNG TIMUR,
 ttd
 BURHANUDIN

Keterangan:
 Kl = Kelas Jabatan
 B = Bezeeting (Kondisi Pegawai Saat Ini)
 P = Hasil Perhitungan (ABK)
 K = Jumlah Kebutuhan Pegawai